

Lima, Martes 03 de Junio del 2014

Oferta de Papa en Lima Metropolitana en los últimos siete días, según procedencia

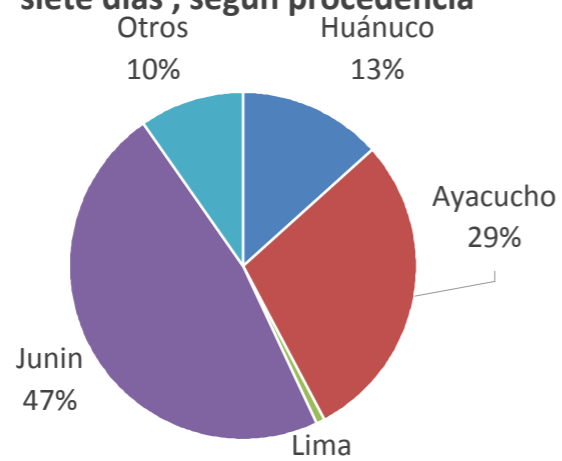

PRECIOS DE LA PAPA EN LIMA METROPOLITANA

LIMA METROPOLITANA: PRECIOS DE PAPA BLANCA AL POR MAYOR Y AL CONSUMIDOR (S/. x Kg.)

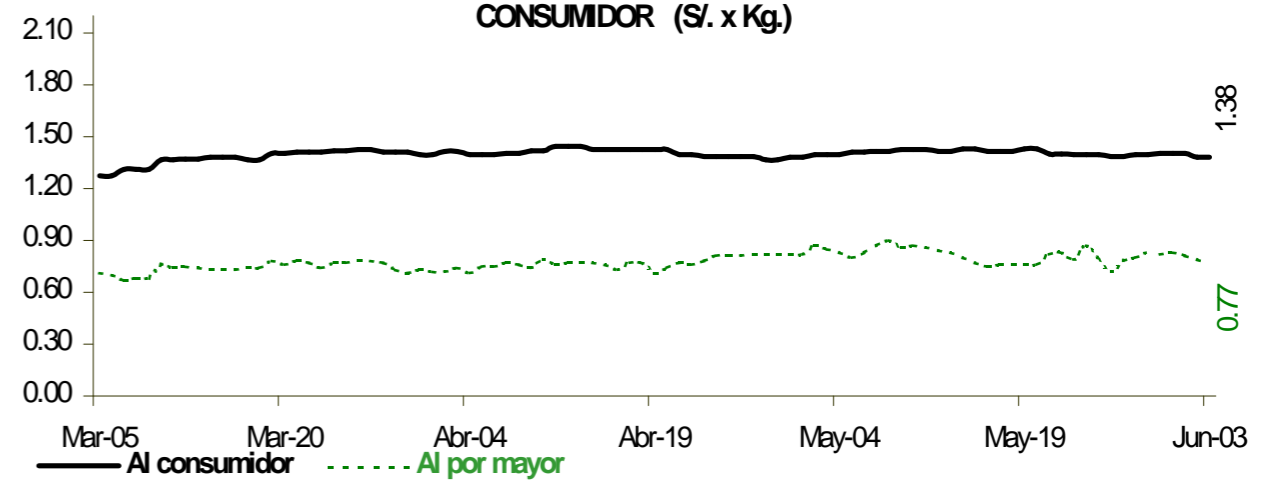

Categoría	Precio Promedio (Ult. 7 días)	PRECIO (S/. x Kg.)		
		Lun-02	Mar-03	Variación

Precios al Consumidor 1/

Canchan	1.58	1.57	1.57	0.0%
Perricholi	1.40	1.40	1.40	0.0%
Unica	1.28	1.26	1.26	0.0%
Yungay	1.40	1.36	1.36	0.0%
Amarilla Tumbay	2.79	2.80	2.80	0.0%

Precios al Mayorista

- Papa blanca				
Perricholi	0.85	0.80	0.77	-3.8%
Yungay	0.77	0.78	0.76	-2.6%
Huamantanga	1.08	1.09	1.14	4.6%
- Papa color				
Canchan	0.98	0.93	0.94	1.1%
Unica	0.92	0.86	0.88	2.3%
Papa Amar. (Tumbay)	1.36	1.38	1.45	5.1%
Peruanita	1.10	1.24	1.15	-7.3%
Papa Huayro	1.00	0.96	1.03	7.3%

PRECIOS DE PAPA BLANCA EN EL GRAN MERCADO MAYORISTA DE LIMA (S/. x Kg.)

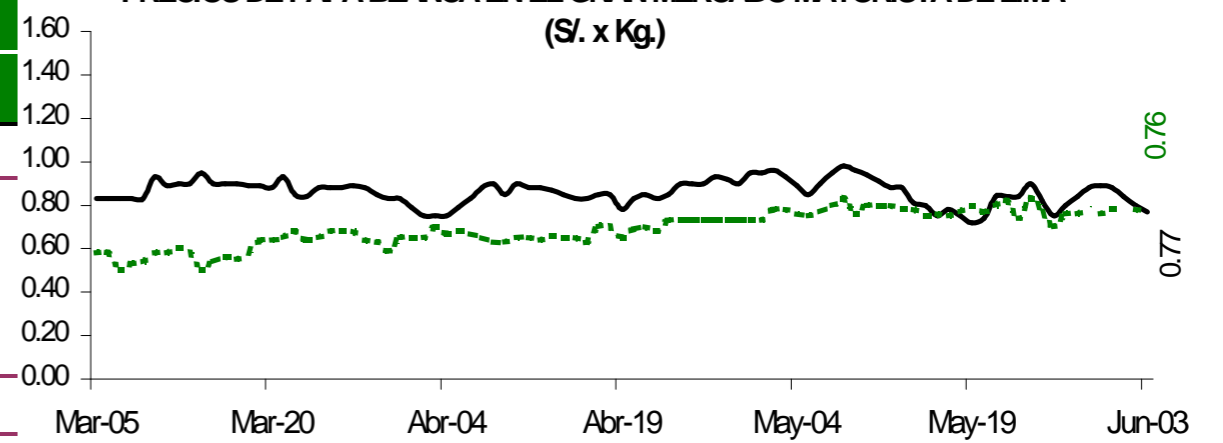

PRECIOS DE PAPA COLOR EN EL GRAN MERCADO MAYORISTA DE LIMA (S/. x Kg.)

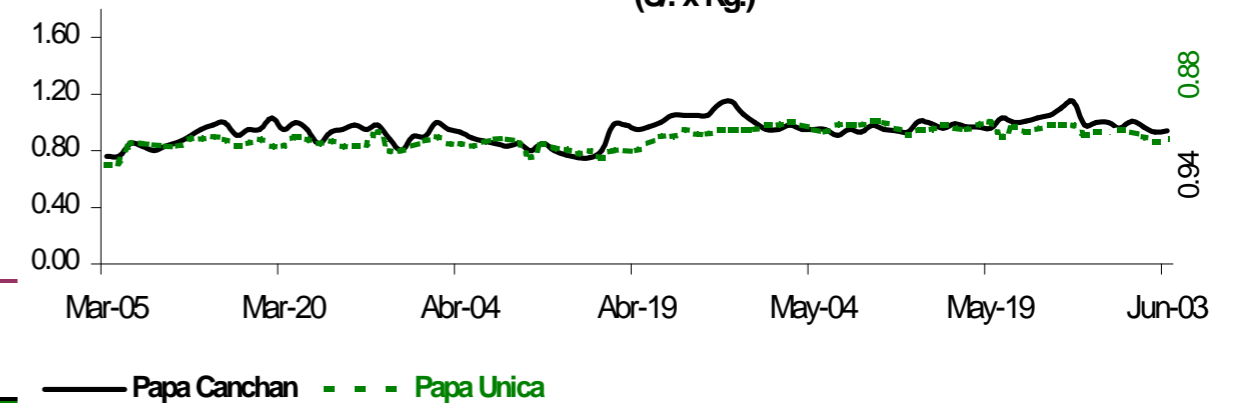

ABASTECIMIENTO DE PAPA AL GRAN MERCADO MAYORISTA DE LIMA (t)

	May Mar-27	May Mié-28	May Jue-29	May Vie-30	May Sáb-31	Jun Dom-01	Jun Lun-02	Jun Mar-03
Ayacucho	495	389	262	347	241	420	217	352
La Libertad	121	226	20	63	36	31	38	136
Lima	35	9	8	2		31		3
Huánuco	220	96	172	181	184	172	67	213
Junín	620	471	650	703	669	558	189	463
Ica								
Pasco	121	141	58	60	134	6	11	131
Otros	209	61	133	113	246	19	26	132
TOTAL	1,821	1,393	1,303	1,469	1,510	1,237	548	1,430

... Sin información

INGRESO DE PAPA DURANTE LAS ULTIMAS CUATRO SEMANAS AL GRAN MERCADO MAYORISTA DE LIMA (t)

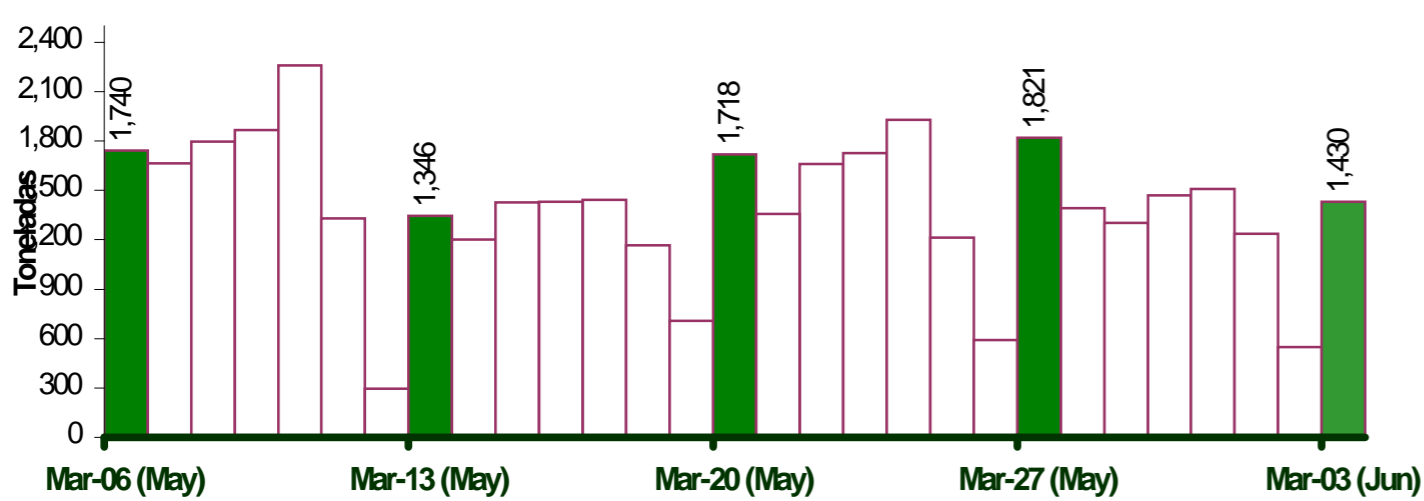

PRINCIPALES REGIONES QUE ABASTECEN DE PAPA A LIMA METROPOLITANA Periodo: junio 2013 - 2014 (t) 2/

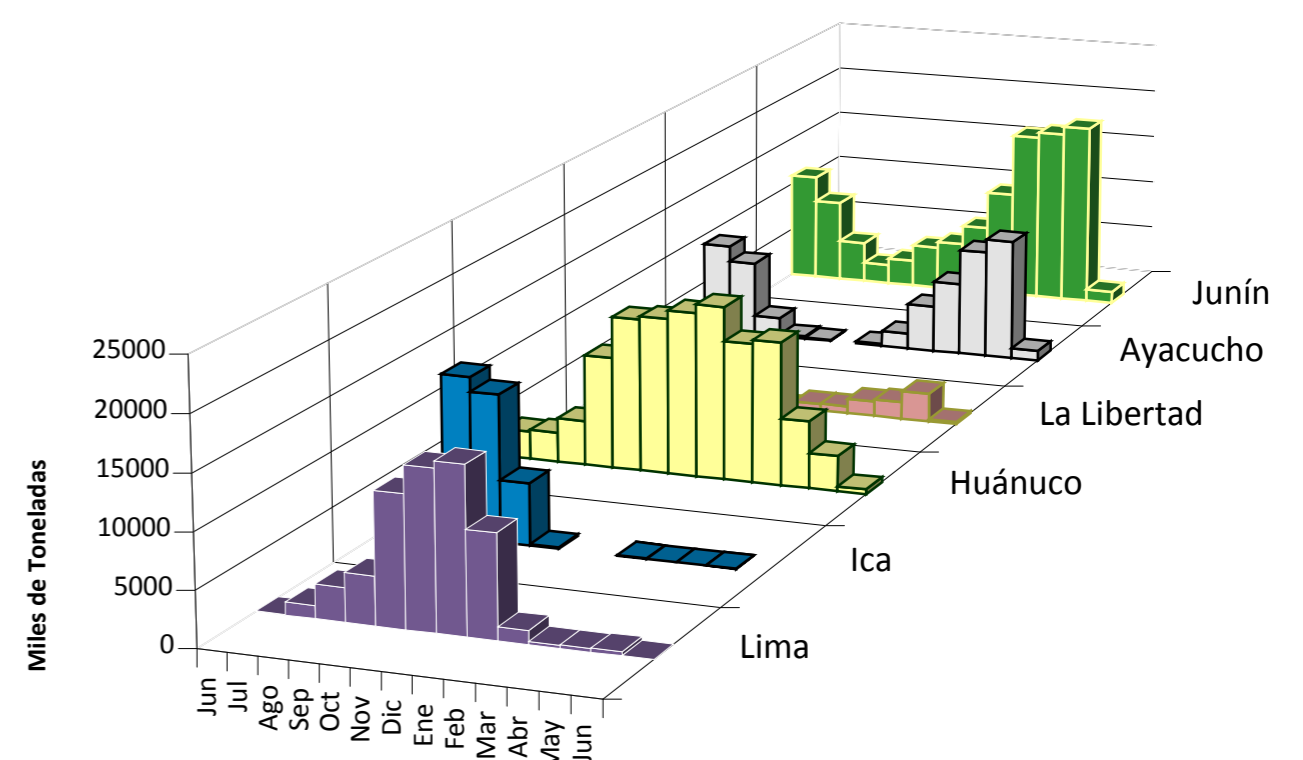

2/ En el 2014 esta actualizado al día 03

INGRESOS Y PRECIOS MENSUALES DE PAPA EN EL GRAN MERCADO MAYORISTA DE LIMA: 2013-2014

Mes	Ingreso Total (t)			Precio de Papa Blanca (S/. x Kg.)		
	2,013	2014 3/	Var	2,013	2,014	Var.
Enero	37,210	36,084	-3.0%	0.88	0.50	-43.2%
Febrero	36,375	33,158	-8.8%	0.75	0.62	-17.3%
Marzo	39,909	44,449	11.4%	0.70	0.73	4.3%
Abril	36,575	43,807	19.8%	0.64	0.77	20.3%
Mayo	32,939	43,741	32.8%	0.75	0.82	9.3%
Junio	2,915	3,215	10.3%	0.83	0.79	-4.8%
Julio	33,557			1.22		
Agosto	35,338			1.31		
Septiembre	34,374			1.21		
Octubre	36,608			0.98		
Noviembre	35,661			0.71		
Diciembre	36,871			0.55		

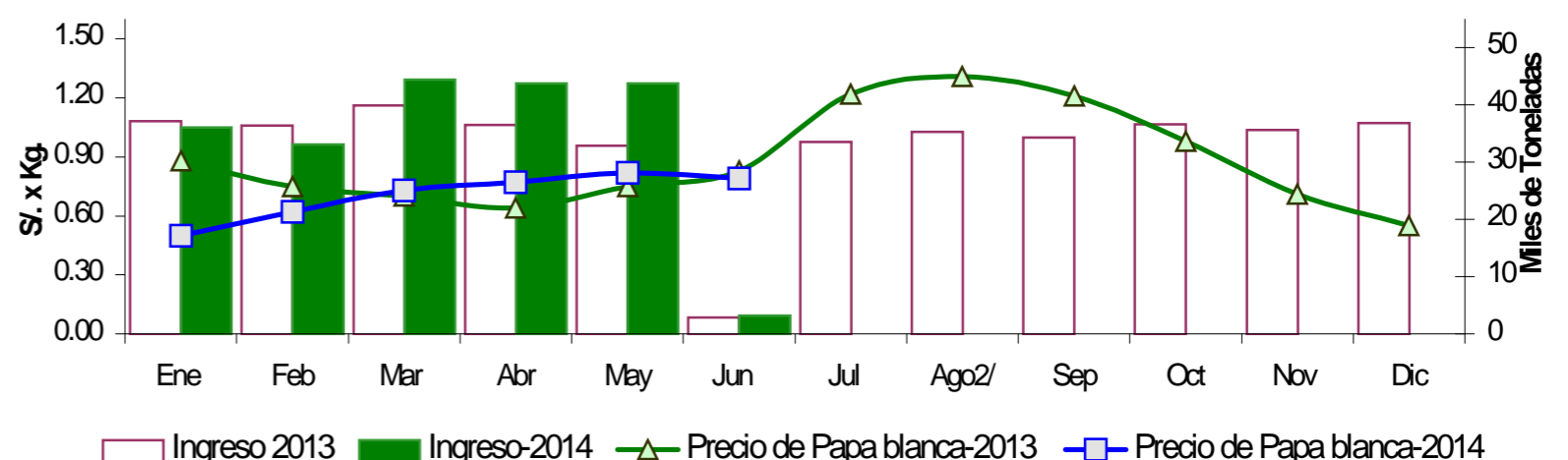

3/ En junio del 2013 y 2014 está actualizado al día 03

Nota Aclaratoria:

1/ El precio promedio de la papa al consumidor corresponde a la encuesta de precios de 14 mercados minoristas de Lima Metropolitana se realiza durante el lunes, miércoles y viernes.

Fuente: Gran Mercado Mayorista de Lima y 14 Mercados minoristas de la capital.

Elaboración: MINAGRI - Oficina de Estudios Económicos y Estadísticos