

Lima, Miércoles 04 de Junio del 2014

Oferta de Papa en Lima Metropolitana en los últimos siete días, según procedencia

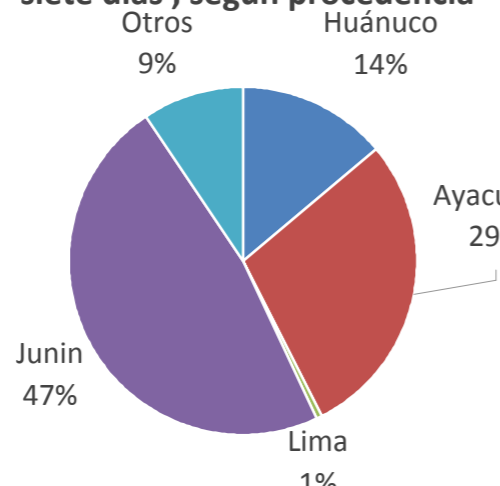

PRECIOS DE LA PAPA EN LIMA METROPOLITANA

LIMA METROPOLITANA: PRECIOS DE PAPA BLANCA AL POR MAYOR Y AL CONSUMIDOR (S/. x Kg.)

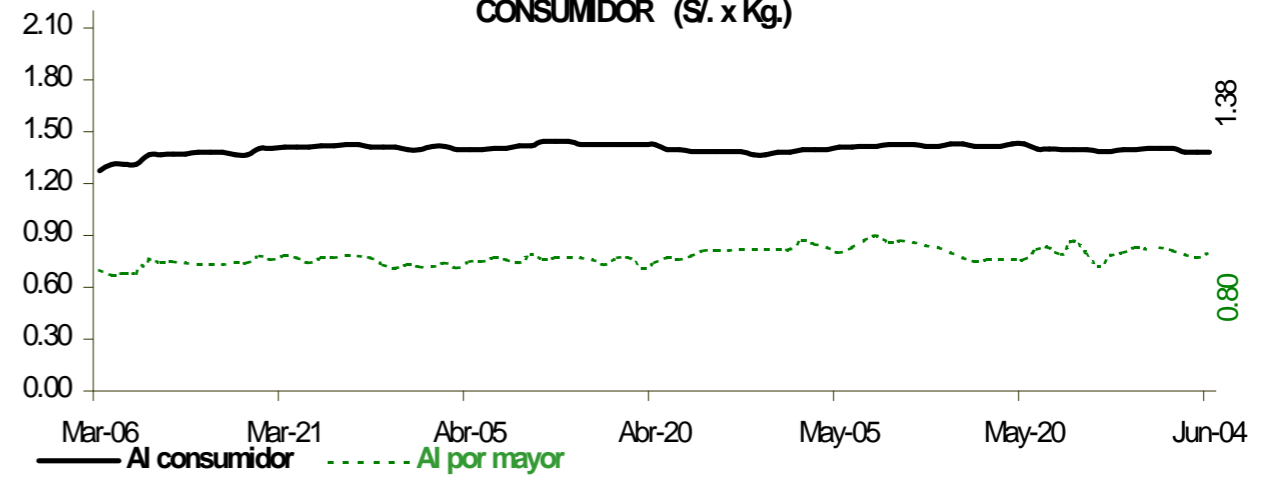

	Precio Promedio (Ult. 7 días)	PRECIO (S/. x Kg.)		
		Mar-03	Mié-04	Variación

Precios al Consumidor 1/

Canchan	1.58	1.57	1.59	1.3%
Perricholi	1.40	1.40	1.40	0.0%
Unica	1.28	1.26	1.25	-0.8%
Yungay	1.39	1.36	1.36	0.0%
Amarilla Tumbay	2.79	2.80	2.80	0.0%

Precios al Mayorista

Categoría	Variedad	Promedio	Mar-03	Mié-04	Variación
- Papa blanca	Perricholi	0.84	0.77	0.78	1.3%
	Yungay	0.77	0.76	0.81	6.6%
	Huamantanga	1.09	1.14	1.15	0.9%
- Papa color	Canchan	0.97	0.94	0.94	0.0%
	Unica	0.91	0.88	0.86	-2.3%
	Papa Amar. (Tumbay)	1.37	1.45	1.40	-3.4%
	Peruanita	1.12	1.15	1.15	0.0%
	Papa Huayro	1.01	1.03	1.04	1.0%

PRECIOS DE PAPA BLANCA EN EL GRAN MERCADO MAYORISTA DE LIMA (S/. x Kg.)

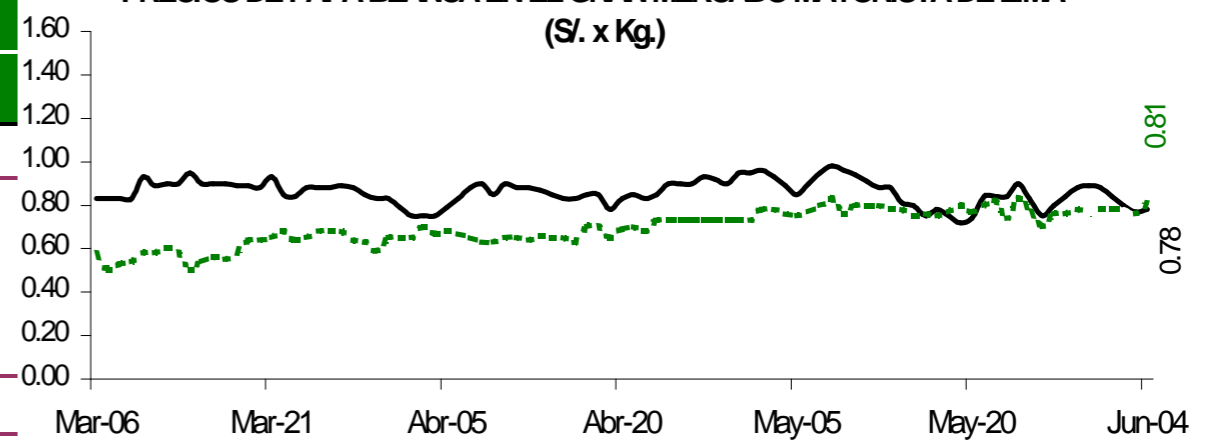

PRECIOS DE PAPA COLOR EN EL GRAN MERCADO MAYORISTA DE LIMA (S/. x Kg.)

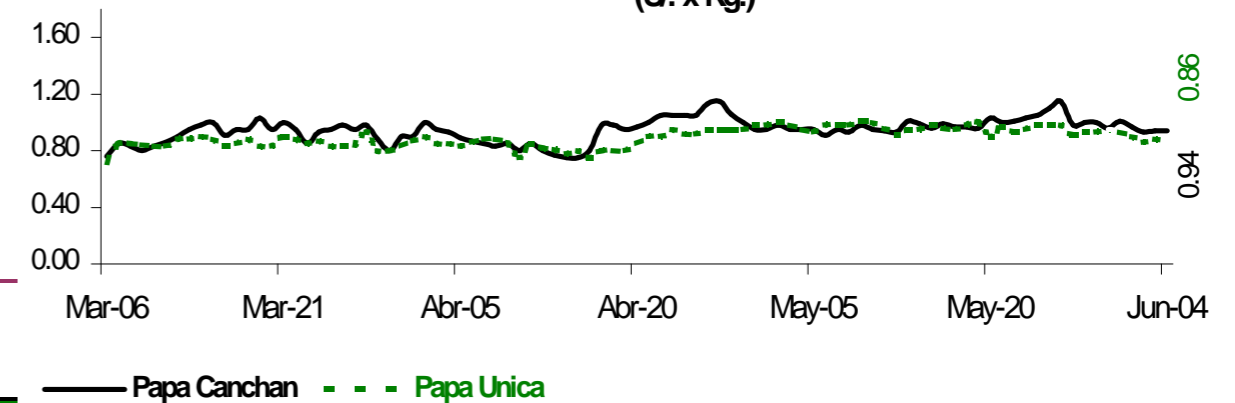

ABASTECIMIENTO DE PAPA AL GRAN MERCADO MAYORISTA DE LIMA (t)

	May Mié-28	May Jue-29	May Vie-30	May Sáb-31	Jun Dom-01	Jun Lun-02	Jun Mar-03	Jun Mié-04
Ayacucho	389	262	347	241	420	217	352	315
La Libertad	226	20	63	36	31	38	136	131
Lima	9	8	2	31			3	15
Huánuco	96	172	181	184	172	67	213	112
Junín	471	650	703	669	558	189	463	421
Ica								
Pasco	141	58	60	134	6	11	131	86
Otros	61	133	113	246	19	26	132	97
TOTAL	1,393	1,303	1,469	1,510	1,237	548	1,430	1,177

... Sin información

INGRESO DE PAPA DURANTE LAS ÚLTIMAS CUATRO SEMANAS AL GRAN MERCADO MAYORISTA DE LIMA (t)

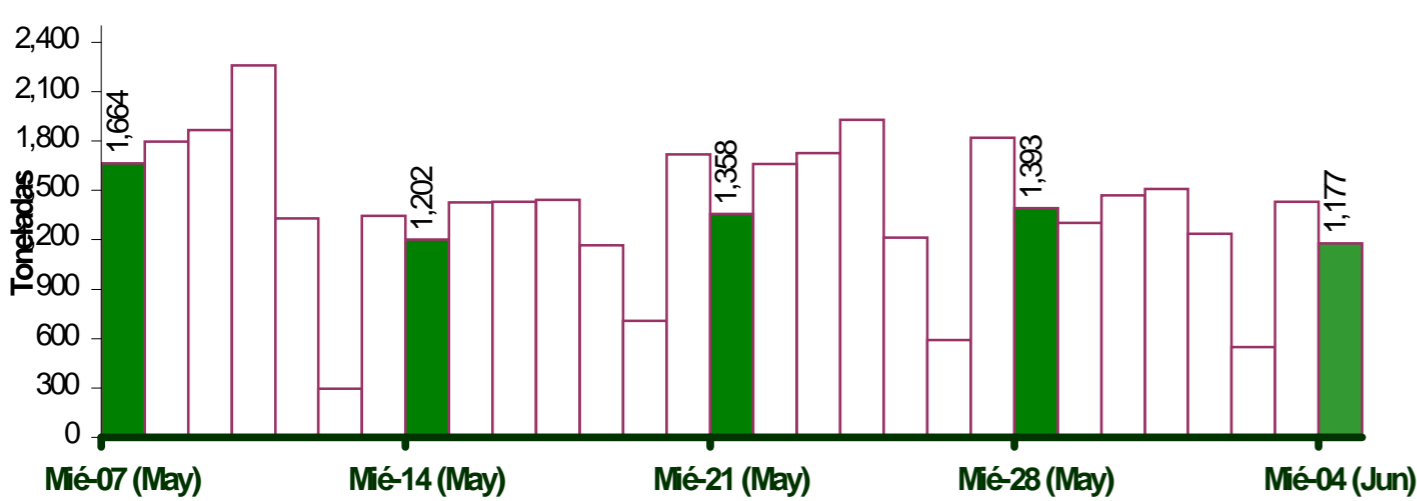

PRINCIPALES REGIONES QUE ABASTECEN DE PAPA A LIMA METROPOLITANA Periodo: junio 2013 - 2014 (t) 2/

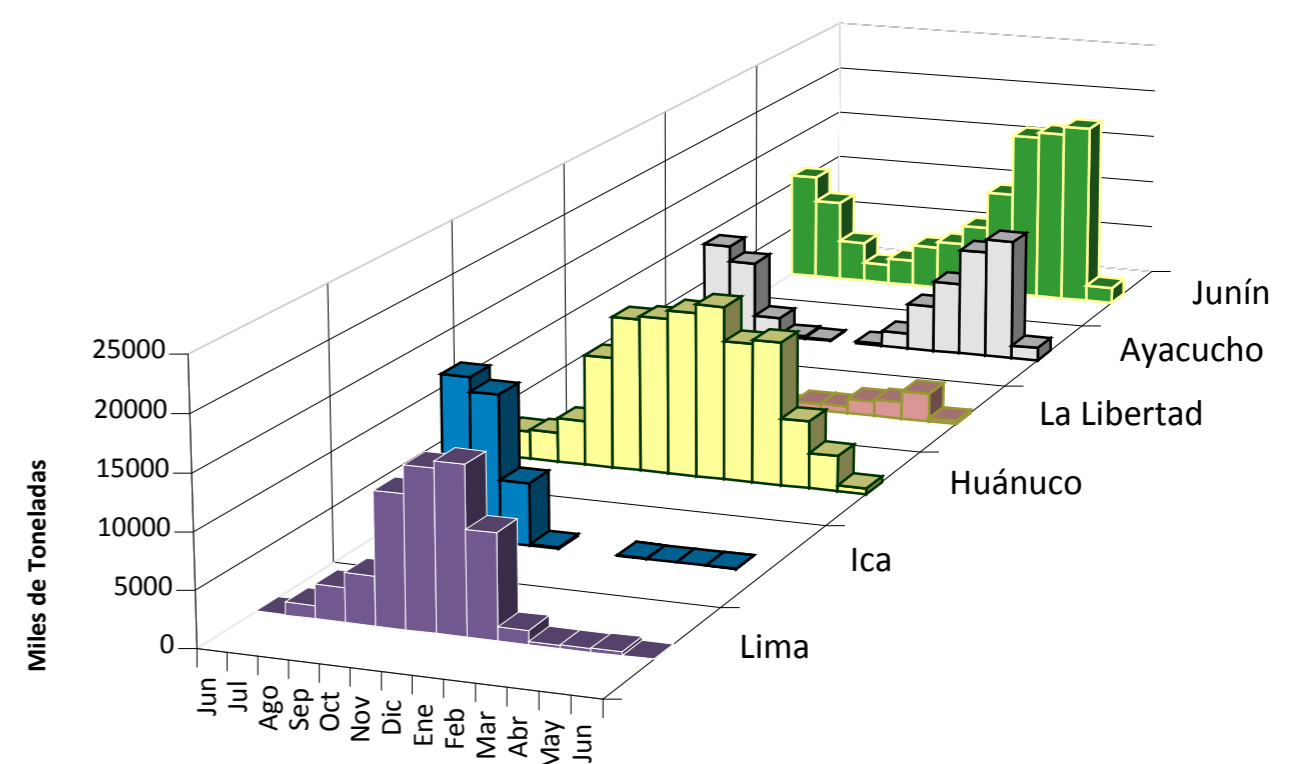

2/ En el 2014 esta actualizado al día 04 Marzo

INGRESOS Y PRECIOS MENSUALES DE PAPA EN EL GRAN MERCADO MAYORISTA DE LIMA: 2013-2014

	Ingreso Total (t)			Precio de Papa Blanca (S/.x Kg.)		
	2,013	2014 3/	Var	2,013	2,014	Var.
Enero	37,210	36,084	-3.0%	0.88	0.50	-43.2%
Febrero	36,375	33,158	-8.8%	0.75	0.62	-17.3%
Marzo	39,909	44,449	11.4%	0.70	0.73	4.3%
Abril	36,575	43,807	19.8%	0.64	0.77	20.3%
Mayo	32,939	43,741	32.8%	0.75	0.82	9.3%
Junio	4,049	4,392	8.5%	0.83	0.79	-4.8%
Julio	33,557			1.22		
Agosto	35,338			1.31		
Septiembre	34,374			1.21		
Octubre	36,608			0.98		
Noviembre	35,661			0.71		
Diciembre	36,871			0.55		

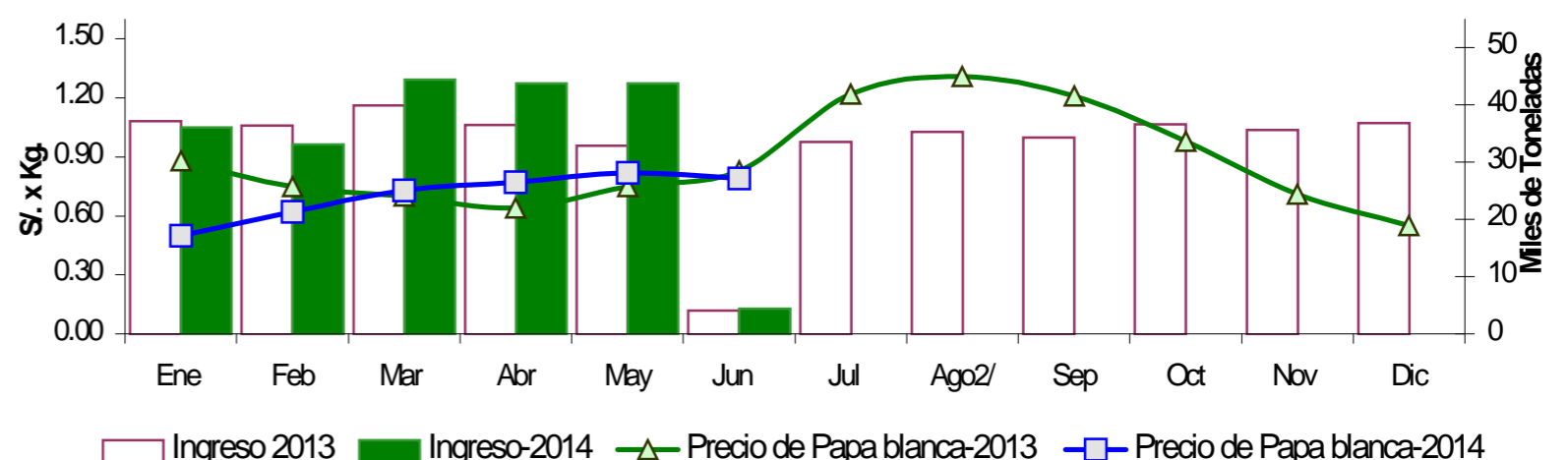

3/ En junio del 2013 y 2014 está actualizado al día 04

Nota Aclaratoria:

1/ El precio promedio de la papa al consumidor corresponde a la encuesta de precios de 14 mercados minoristas de Lima Metropolitana se realiza durante el lunes, miércoles y viernes.

Fuente: Gran Mercado Mayorista de Lima y 14 Mercados minoristas de la capital.

Elaboración: MINAGRI - Oficina de Estudios Económicos y Estadísticos