

Lima, Lunes 09 de Junio del 2014

Oferta de Papa en Lima Metropolitana en los últimos siete días, según procedencia

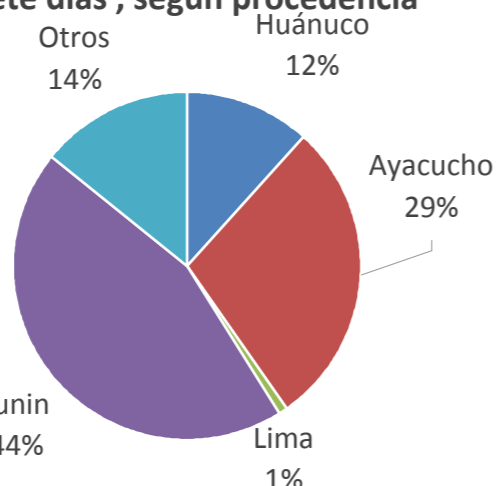

PRECIOS DE LA PAPA EN LIMA METROPOLITANA

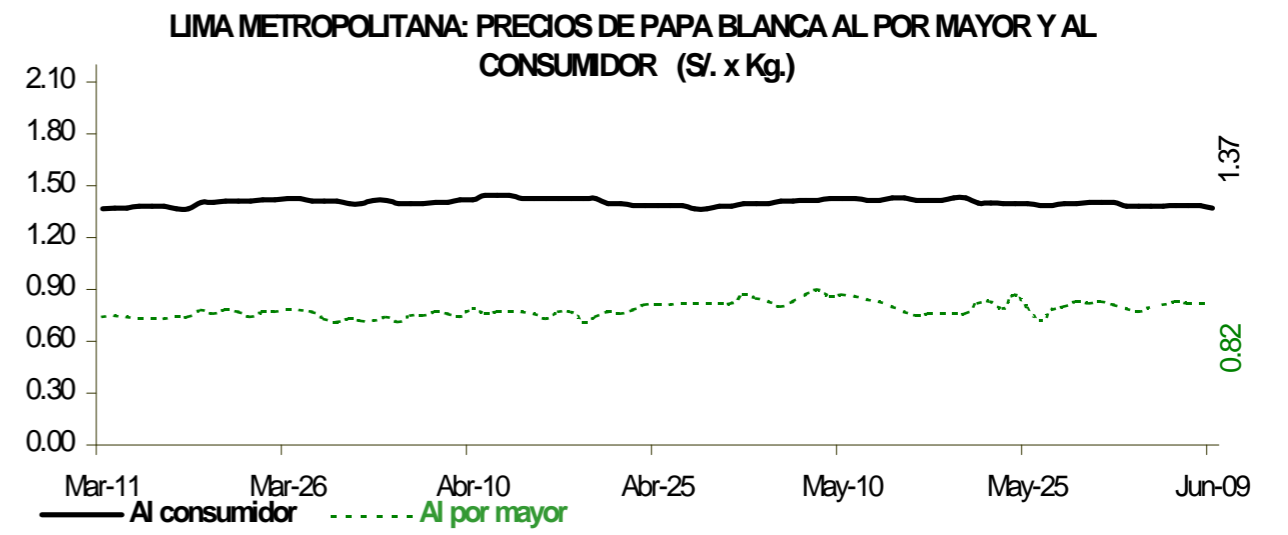

	Precio Promedio (Ult. 7 días)	PRECIO (S/. x Kg.)		
		Dom-08	Lun-09	Variación

Precios al Consumidor 1/

Canchan	1.58	1.59	1.56	-1.9%
Perricholi	1.40	1.39	1.37	-1.4%
Unica	1.26	1.27	1.27	0.0%
Yungay	1.37	1.38	1.37	-0.7%
Amarilla Tumbay	2.81	2.82	2.82	0.0%

Precios al Mayorista

- Papa blanca				
Perricholi	0.82	0.83	0.81	-2.4%
Yungay	0.80	0.82	0.83	1.2%
Huamantanga	1.16	1.18	1.16	-1.7%
- Papa color				
Canchan	0.97	0.98	0.93	-5.1%
Unica	0.90	0.94	0.96	2.1%
Papa Amar. (Tumbay)	1.33	1.20	1.15	-4.2%
Peruanita	1.18	1.18	1.16	-1.7%
Papa Huayro	0.99	0.98	0.98	0.0%

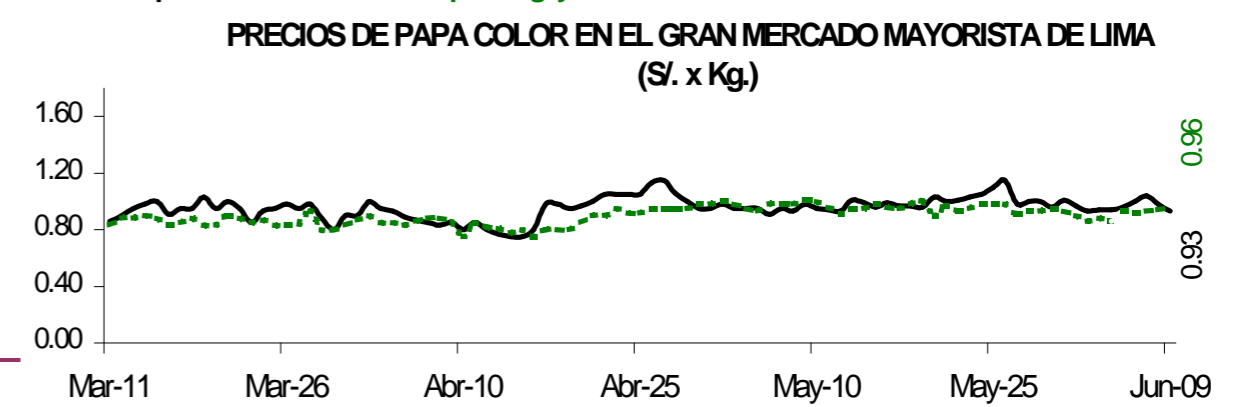
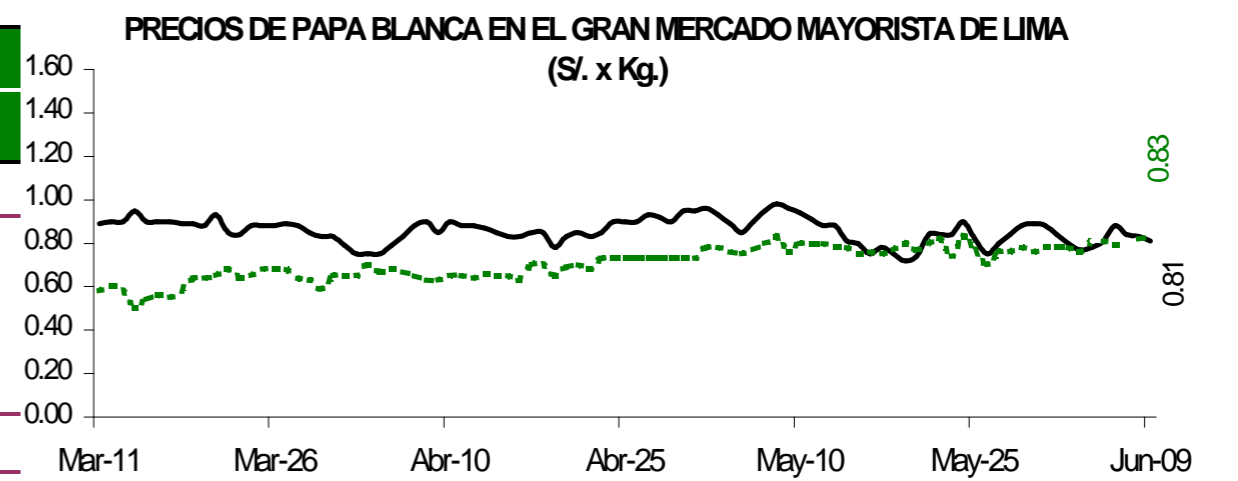

ABASTECIMIENTO DE PAPA AL GRAN MERCADO MAYORISTA DE LIMA (t)

	Jun Lun-02	Jun Mar-03	Jun Mié-04	Jun Jue-05	Jun Vie-06	Jun Sáb-07	Jun Dom-08	Jun Lun-09
Ayacucho	217	352	315	312	387	187	119	82
La Libertad	38	136	131	68	818	95	43	13
Lima		3	15	13		16	13	2
Huánuco	67	213	112	128	35	143	67	62
Junín	189	463	421	748		810	298	179
Ica					207			
Pasco	11	131	86	88	5	162	30	7
Otros	26	132	97	90	370	176	49	30
TOTAL	548	1,430	1,177	1,447	1,822	1,589	619	375

... Sin información

INGRESO DE PAPA DURANTE LAS ÚLTIMAS CUATRO SEMANAS AL GRAN MERCADO MAYORISTA DE LIMA (t)

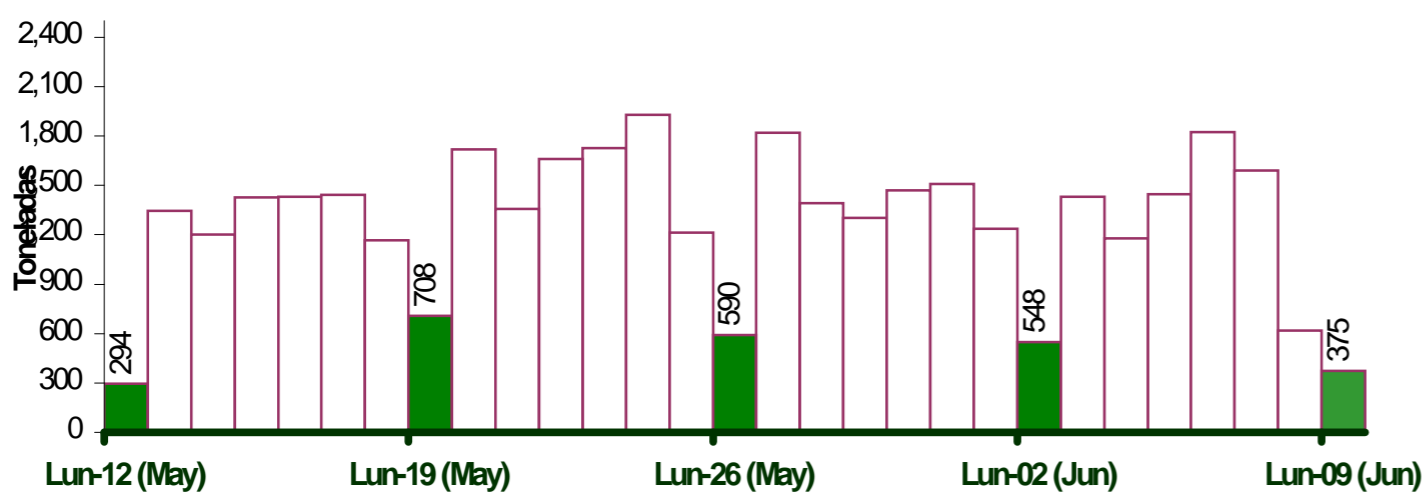

PRINCIPALES REGIONES QUE ABASTECEN DE PAPA A LIMA METROPOLITANA Periodo: junio 2013 - 2014 (t) 2/

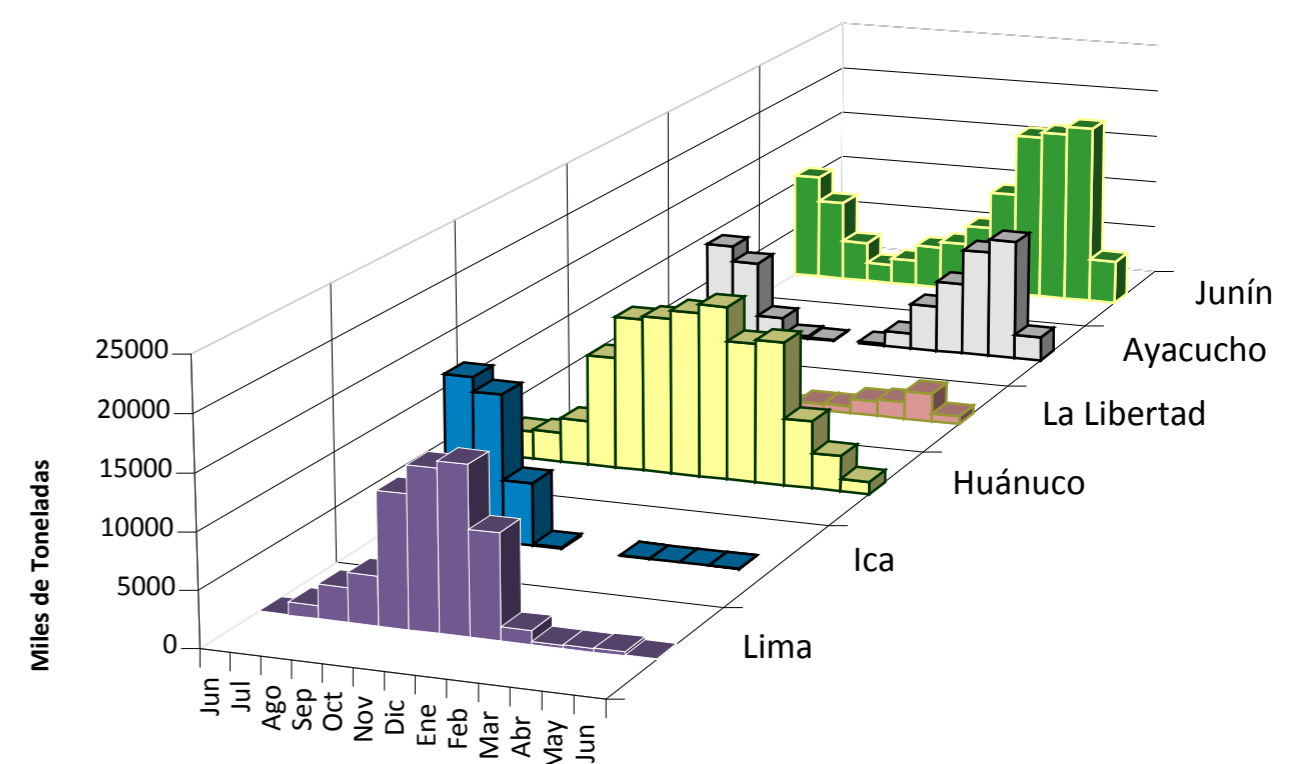

2/ En el 2014 esta actualizado al día 09 Junio

INGRESOS Y PRECIOS MENSUALES DE PAPA EN EL GRAN MERCADO MAYORISTA DE LIMA: 2013-2014

	Ingreso Total (t)			Precio de Papa Blanca (S/. x Kg.)		
	2,013	2014 3/	Var	2,013	2,014	Var.
Enero	37,210	36,084	-3.0%	0.88	0.50	-43.2%
Febrero	36,375	33,158	-8.8%	0.75	0.62	-17.3%
Marzo	39,909	44,449	11.4%	0.70	0.73	4.3%
Abril	36,575	43,807	19.8%	0.64	0.77	20.3%
Mayo	32,939	43,741	32.8%	0.75	0.82	9.3%
Junio	9,883	10,244	3.7%	0.83	0.80	-3.6%
Julio	33,557			1.22		
Agosto	35,338			1.31		
Septiembre	34,374			1.21		
Octubre	36,608			0.98		
Noviembre	35,661			0.71		
Diciembre	36,871			0.55		

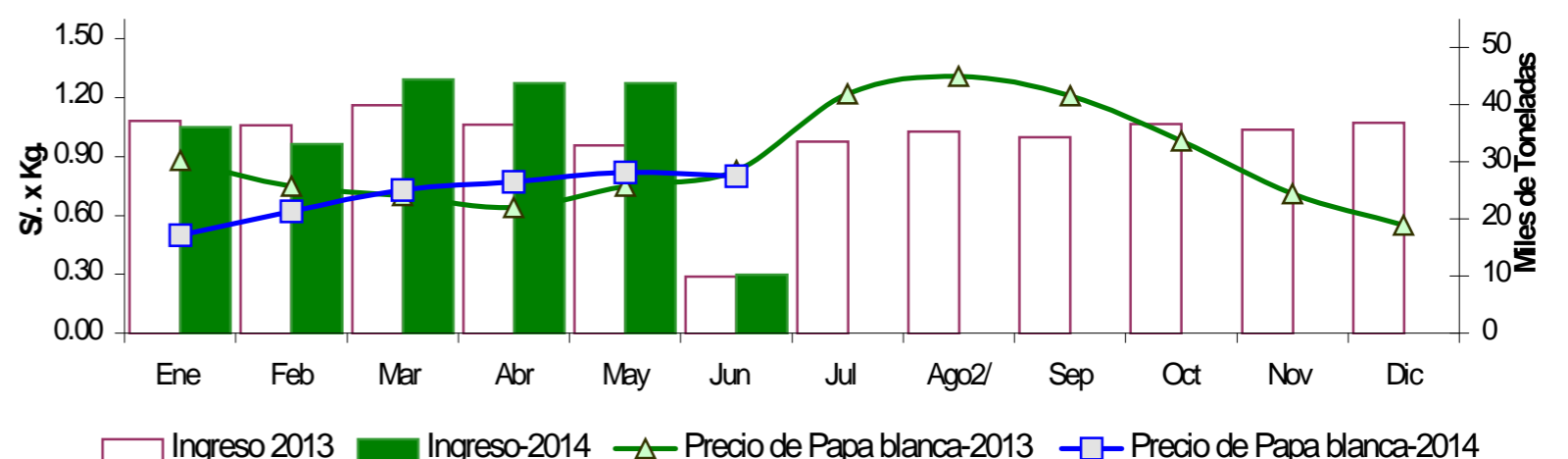

3/ En junio del 2013 y 2014 está actualizado al día 09

Nota Aclaratoria:

1/ El precio promedio de la papa al consumidor corresponde a la encuesta de precios de 14 mercados minoristas de Lima Metropolitana se realiza durante el lunes, miércoles y viernes.

Fuente: Gran Mercado Mayorista de Lima y 14 Mercados minoristas de la capital.

Elaboración: MINAGRI - Oficina de Estudios Económicos y Estadísticos