

Lima, Jueves 12 de Junio del 2014

Oferta de Papa en Lima Metropolitana en los últimos siete días, según procedencia

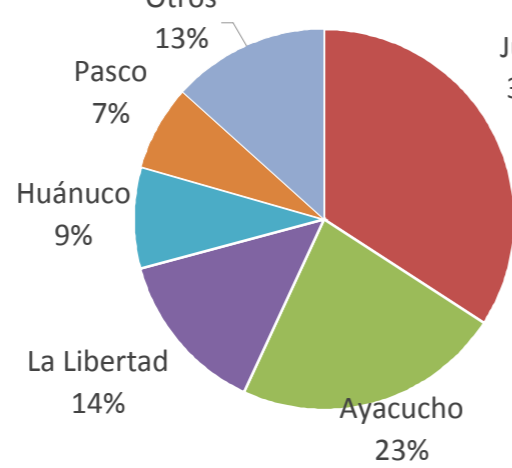

PRECIOS DE LA PAPA EN LIMA METROPOLITANA

LIMA METROPOLITANA: PRECIOS DE PAPA BLANCA AL POR MAYOR Y AL CONSUMIDOR (S/. x Kg.)

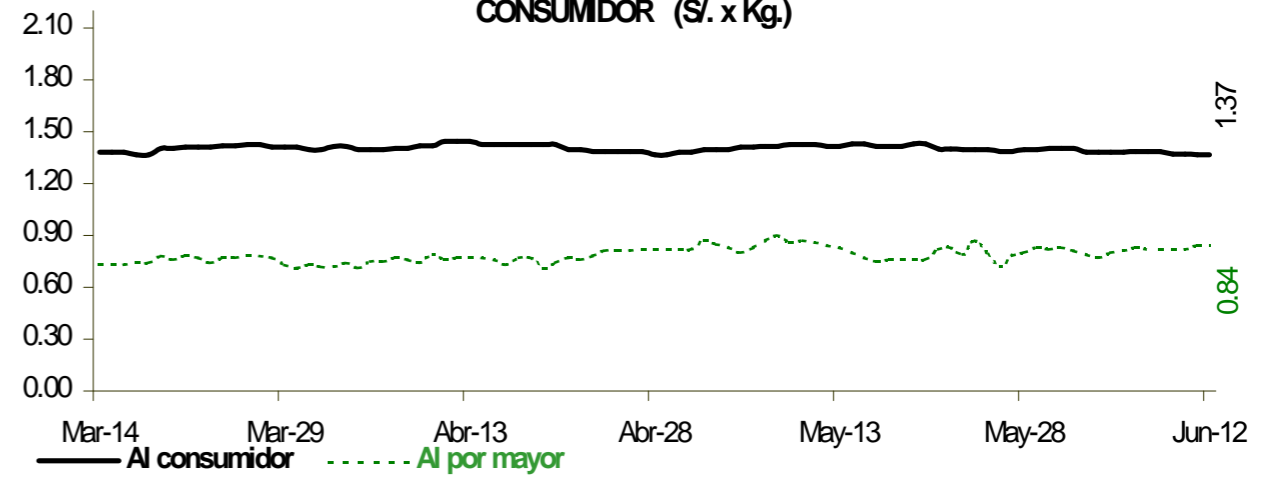

	Precio Promedio (Ult. 7 días)	PRECIO (S/. x Kg.)		
		Mié-11	Jue-12	Variación

Precios al Consumidor 1/

Canchan	1.58	1.59	1.59	0.0%
Perricholi	1.38	1.36	1.36	0.0%
Unica	1.27	1.27	1.27	0.0%
Yungay	1.37	1.37	1.37	0.0%
Amarilla Tumbay	2.80	2.73	2.73	0.0%

Precios al Mayorista

- Papa blanca				
Perricholi	0.84	0.89	0.90	1.1%
Yungay	0.81	0.80	0.78	-2.5%
Huamantanga	1.18	1.15	1.15	0.0%
- Papa color				
Canchan	0.98	0.96	0.95	-1.0%
Unica	0.93	0.89	0.94	5.6%
Papa Amar. (Tumbay)	1.23	1.24	1.15	-7.3%
Peruanita	1.18	1.16	1.20	3.4%
Papa Huayro	0.97	0.95	0.99	4.2%

PRECIOS DE PAPA BLANCA EN EL GRAN MERCADO MAYORISTA DE LIMA (S/. x Kg.)

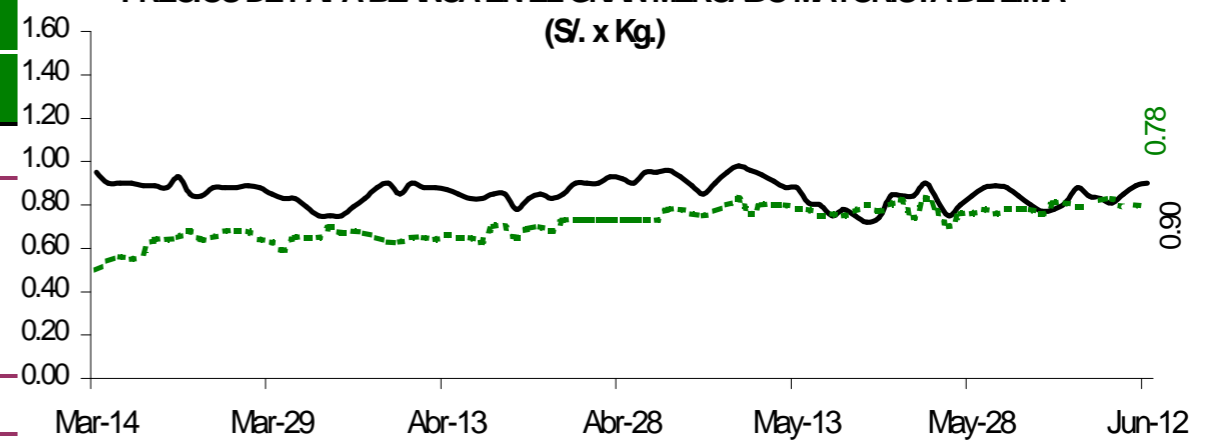

PRECIOS DE PAPA COLOR EN EL GRAN MERCADO MAYORISTA DE LIMA (S/. x Kg.)

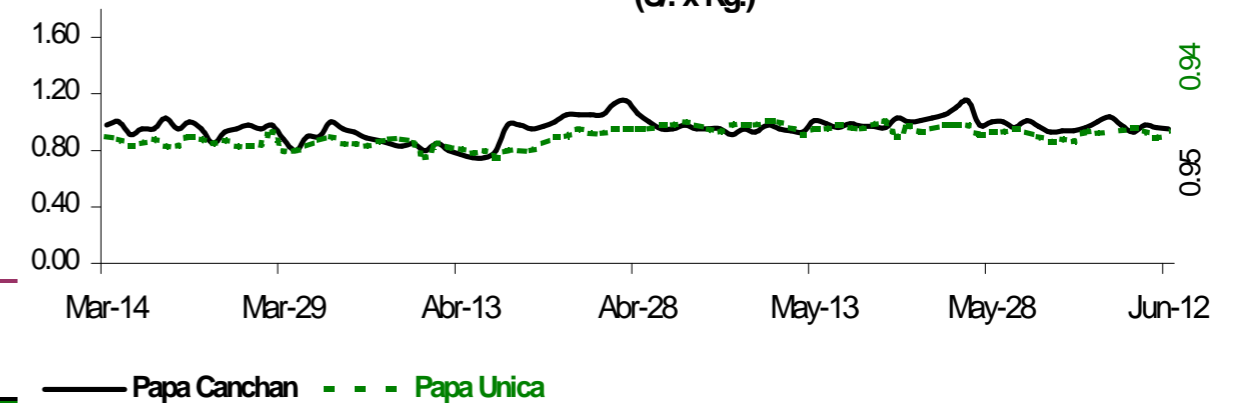

ABASTECIMIENTO DE PAPA AL GRAN MERCADO MAYORISTA DE LIMA (t)

	Jun Jue-05	Jun Vie-06	Jun Sáb-07	Jun Dom-08	Jun Lun-09	Jun Mar-10	Jun Mié-11	Jun Jue-12
Ayacucho	312	387	187	119	82	490	409	437
La Libertad	68	818	95	43	13	117	59	57
Lima	13		16	13	2	26	9	15
Huánuco	128	35	143	67	62	219	109	147
Junín	748		810	298	179	470	490	670
Apurímac	47	43	98		11	42	28	54
Pasco	88	5	162	30	7	186	134	76
Otros	43	534	78	49	19	91	12	140
TOTAL	1,447	1,822	1,589	619	375	1,641	1,250	1,596

... Sin información

INGRESO DE PAPA DURANTE LAS ÚLTIMAS CUATRO SEMANAS AL GRAN MERCADO MAYORISTA DE LIMA (t)

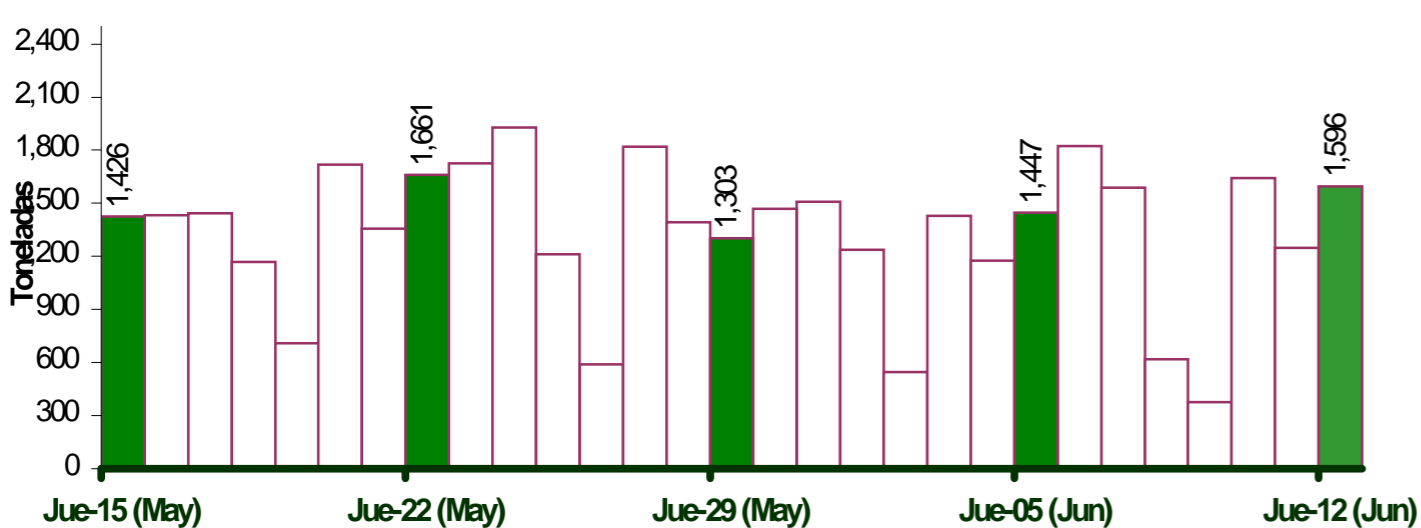

PRINCIPALES REGIONES QUE ABASTECEN DE PAPA A LIMA METROPOLITANA Periodo: junio 2013 - 2014 (t) 2/

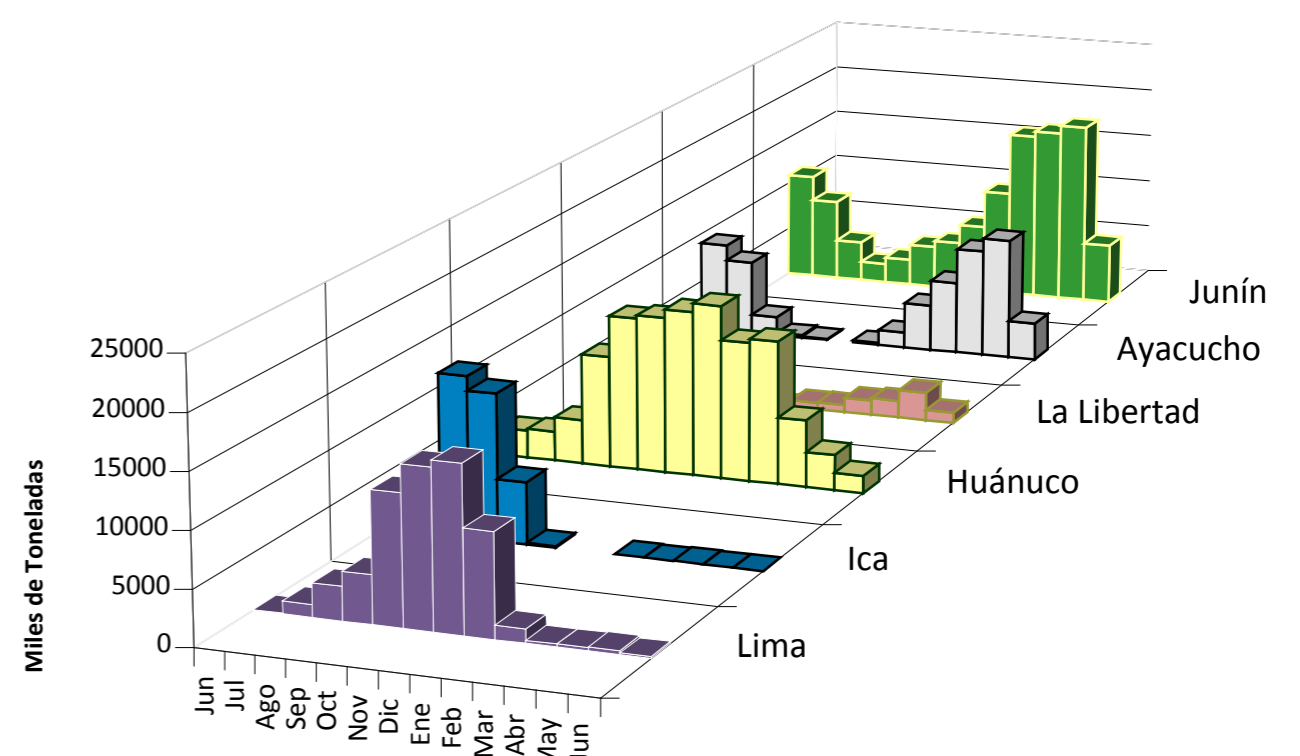

2/ En el 2014 esta actualizado al día 12 Junio

INGRESOS Y PRECIOS MENSUALES DE PAPA EN EL GRAN MERCADO MAYORISTA DE LIMA: 2013-2014

	Ingreso Total (t)			Precio de Papa Blanca (S/. x Kg.)		
	2,013	2014 3/	Var	2,013	2,014	Var.
Enero	37,210	36,084	-3.0%	0.88	0.50	-43.2%
Febrero	36,375	33,158	-8.8%	0.75	0.62	-17.3%
Marzo	39,909	44,449	11.4%	0.70	0.73	4.3%
Abril	36,575	43,807	19.8%	0.64	0.77	20.3%
Mayo	32,939	43,741	32.8%	0.75	0.82	9.3%
Junio	13,790	14,731	6.8%	0.86	0.81	-5.8%
Julio	33,557			1.22		
Agosto	35,338			1.31		
Septiembre	34,374			1.21		
Octubre	36,608			0.98		
Noviembre	35,661			0.71		
Diciembre	36,871			0.55		

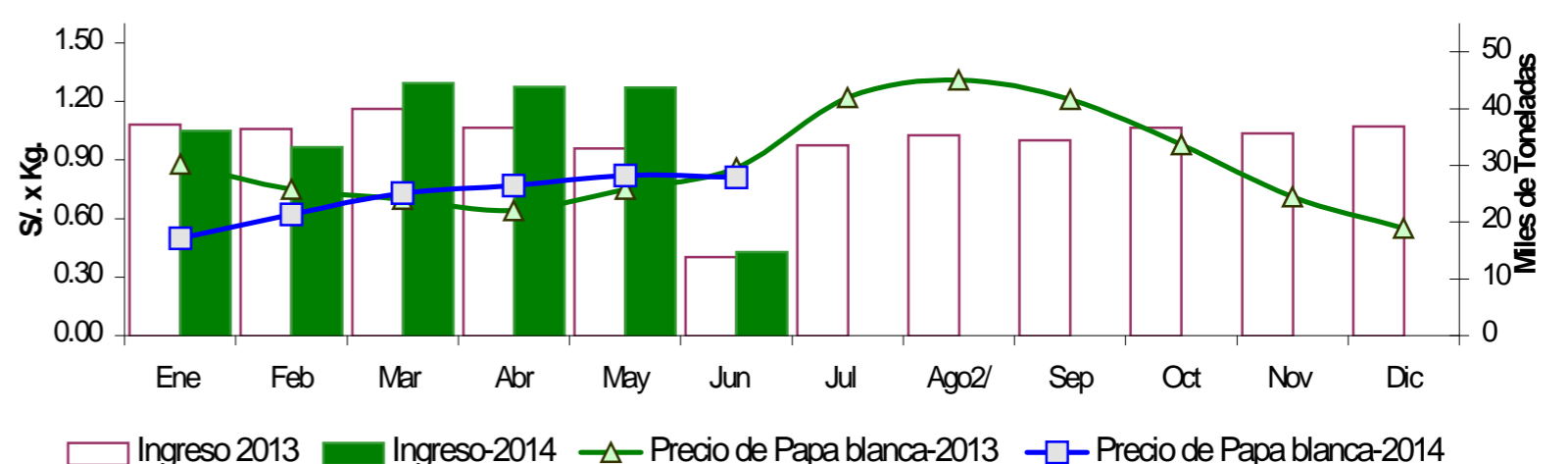

3/ En junio del 2013 y 2014 está actualizado al día 12

Nota Aclaratoria:

1/ El precio promedio de la papa al consumidor corresponde a la encuesta de precios de 14 mercados minoristas de Lima Metropolitana se realiza durante el lunes, miércoles y viernes.

Fuente: Gran Mercado Mayorista de Lima y 14 Mercados minoristas de la capital.

Elaboración: MINAGRI - Oficina de Estudios Económicos y Estadísticos