

Lima, Martes 24 de Junio del 2014

Oferta de Papa en Lima Metropolitana en los últimos siete días según procedencia

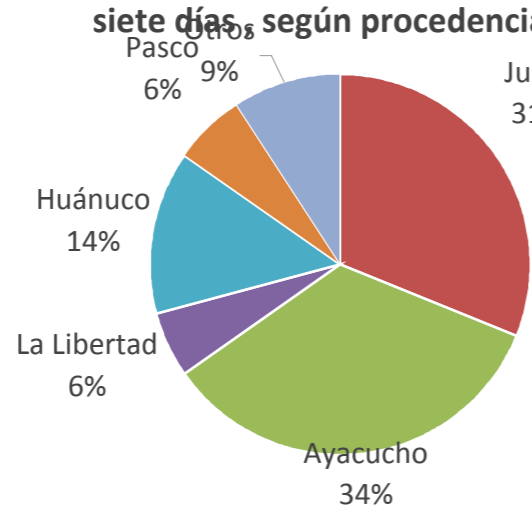

PRECIOS DE LA PAPA EN LIMA METROPOLITANA

LIMA METROPOLITANA: PRECIOS DE PAPA BLANCA AL POR MAYOR Y AL CONSUMIDOR (S/. x Kg.)

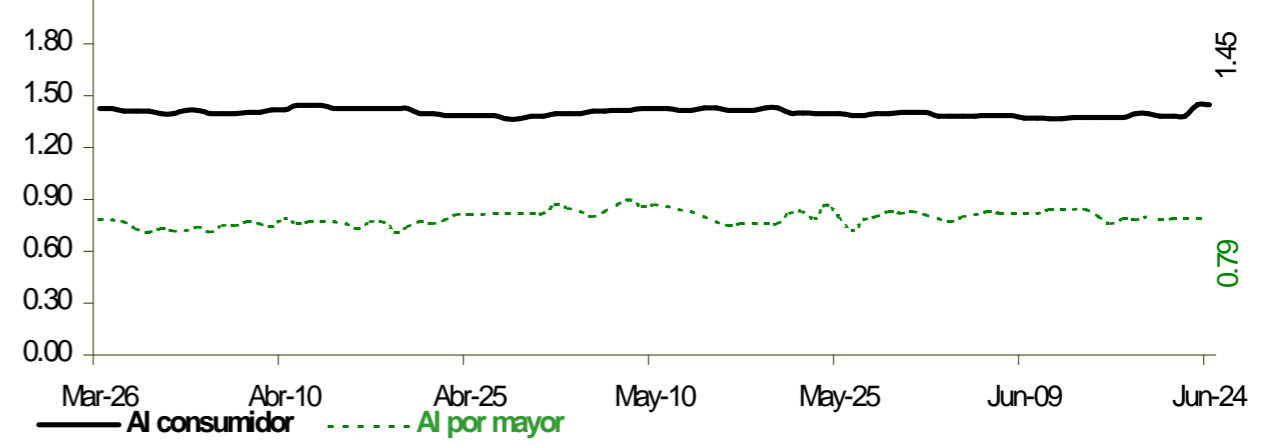

Precio Promedio (Ult. 7 días)	PRECIO (S/. x Kg.)		
	Lun-23	Mar-24	Variación

Precios al Consumidor 1/

Canchan	1.56	1.57	1.57	0.0%
Perricholi	1.41	1.45	1.45	0.0%
Unica	1.28	1.34	1.34	0.0%
Yungay	1.38	1.45	1.45	0.0%
Amarilla Tumbay	2.79	2.75	2.75	0.0%

Precios al Mayorista

- Papa blanca				
Perricholi	0.81	0.80	0.78	-2.5%
Yungay	0.77	0.78	0.80	2.6%
Huamantanga	1.11	1.05	1.04	-1.0%
- Papa color				
Canchan	0.91	0.90	0.94	4.4%
Unica	0.89	0.94	0.96	2.1%
Papa Amar. (Tumbay)	1.16	1.06	1.04	-1.9%
Peruanita	1.02	0.96	0.95	-1.0%
Papa Huayro	1.14	1.14	1.14	0.0%

PRECIOS DE PAPA BLANCA EN EL GRAN MERCADO MAYORISTA DE LIMA (S/. x Kg.)

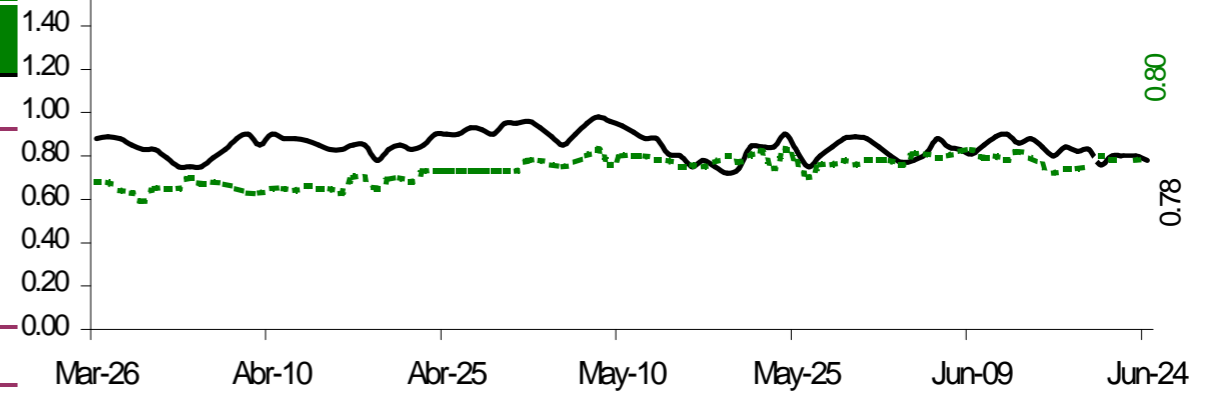

PRECIOS DE PAPA COLOR EN EL GRAN MERCADO MAYORISTA DE LIMA (S/. x Kg.)

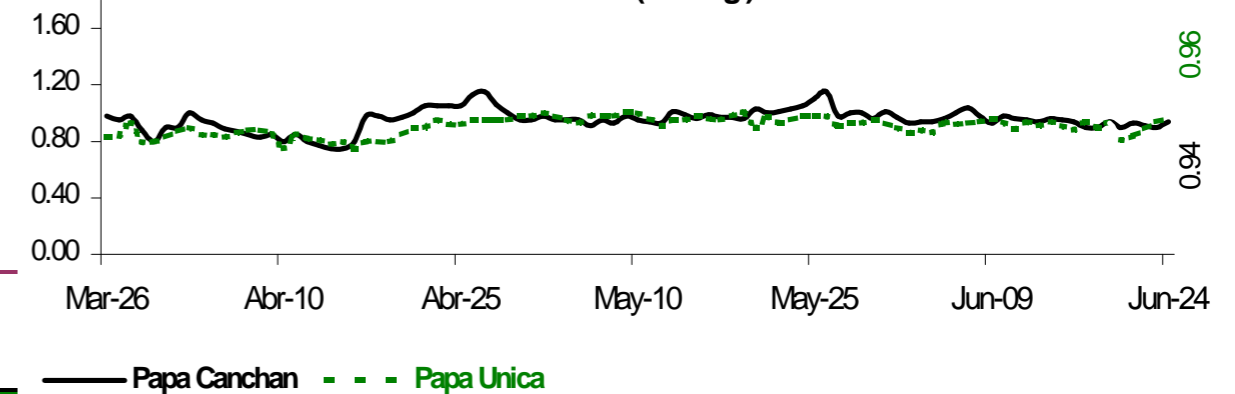

ABASTECIMIENTO DE PAPA AL GRAN MERCADO MAYORISTA DE LIMA (t)

	Jun Mar-17	Jun Mié-18	Jun Jue-19	Jun Vie-20	Jun Sáb-21	Jun Dom-22	Jun Lun-23	Jun Mar-24
Ayacucho	408	522	849	550	379	305	321	378
La Libertad	117	136	67	49	82	25	67	93
Lima	2	6	17	20	12	4	1	21
Huánuco	201	158	218	321	224	136	70	224
Junín	314	428	607	433	511	531	206	467
Apurímac	46	33	58	102	11			57
Pasco	137	150	33	98	163	15	4	162
Otros	61	132	35	135	100	103	21	46
TOTAL	1,286	1,565	1,884	1,708	1,482	1,119	690	1,448

... Sin información

INGRESO DE PAPA DURANTE LAS ÚLTIMAS CUATRO SEMANAS AL GRAN MERCADO MAYORISTA DE LIMA (t)

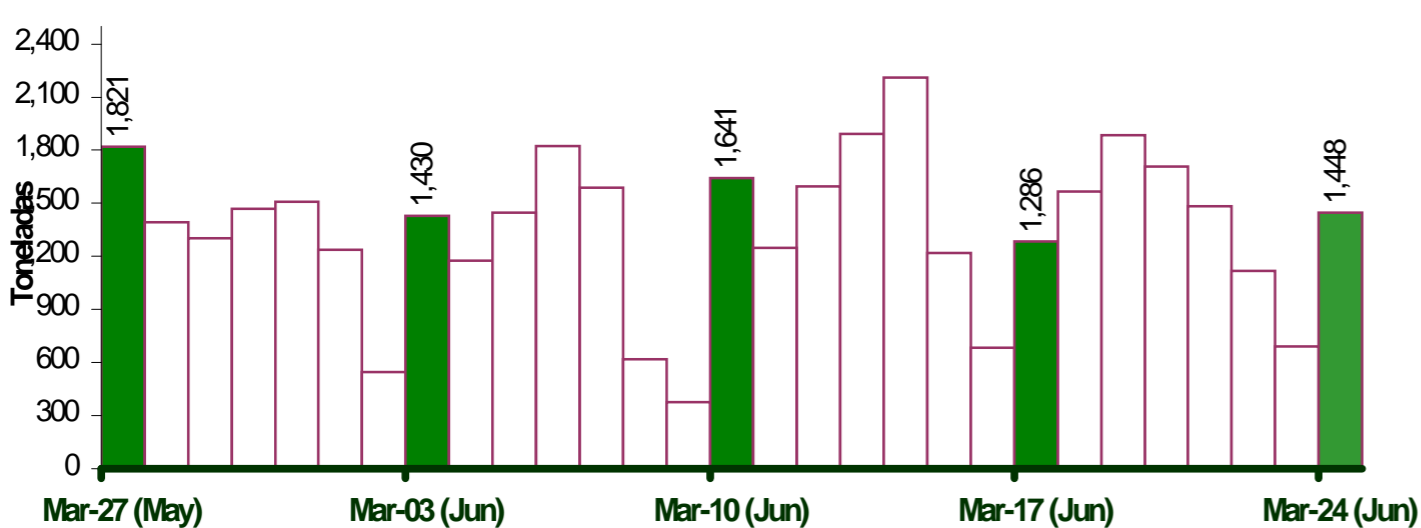

PRINCIPALES REGIONES QUE ABASTECEN DE PAPA A LIMA METROPOLITANA Periodo: junio 2013 - 2014 (t) 2/

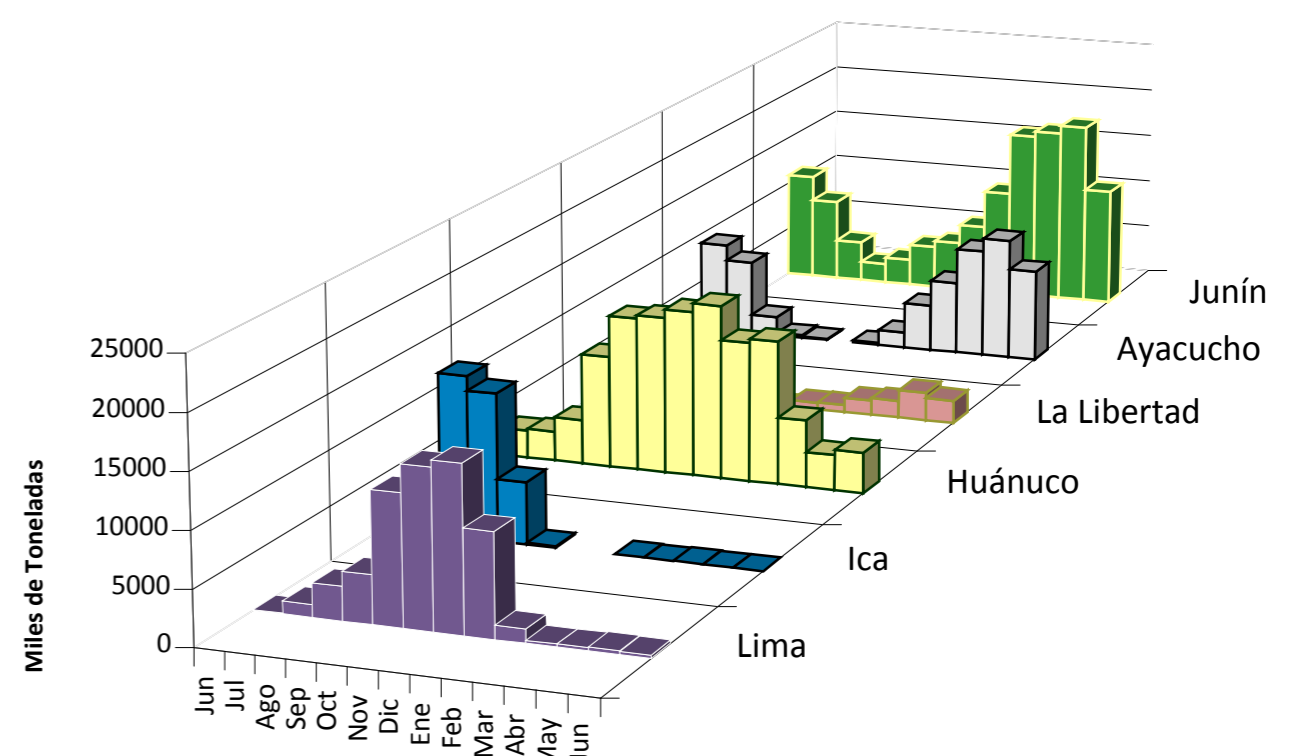

2/ En el 2014 esta actualizado al día 24 Junio

INGRESOS Y PRECIOS MENSUALES DE PAPA EN EL GRAN MERCADO MAYORISTA DE LIMA: 2013-2014

	Ingreso Total (t)			Precio de Papa Blanca (S/. x Kg.)		
	2,013	2014 3/	Var	2,013	2,014	Var.
Enero	37,210	36,084	-3.0%	0.88	0.50	-43.2%
Febrero	36,375	33,158	-8.8%	0.75	0.62	-17.3%
Marzo	39,909	44,449	11.4%	0.70	0.73	4.3%
Abril	36,575	43,807	19.8%	0.64	0.77	20.3%
Mayo	32,939	43,741	32.8%	0.75	0.82	9.3%
Junio	25,306	31,922	26.1%	0.91	0.81	-11.0%
Julio	33,557			1.22		
Agosto	35,338			1.31		
Septiembre	34,374			1.21		
Octubre	36,608			0.98		
Noviembre	35,661			0.71		
Diciembre	36,871			0.55		

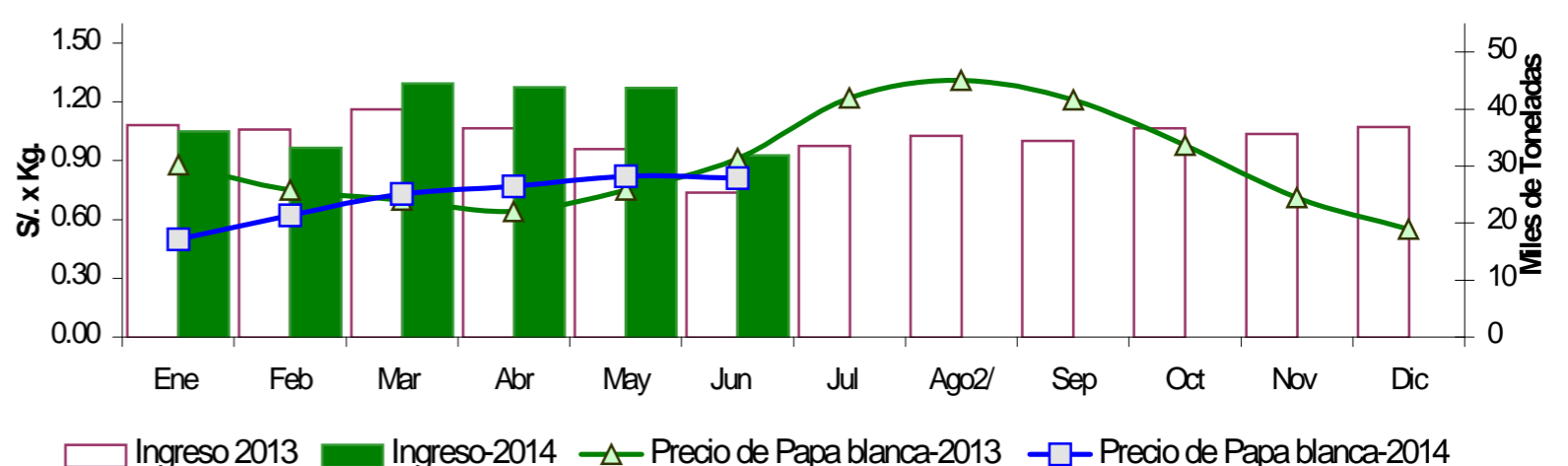

3/ En junio del 2013 y 2014 está actualizado al día 24

Nota Aclaratoria:

1/ El precio promedio de la papa al consumidor corresponde a la encuesta de precios de 14 mercados minoristas de Lima Metropolitana se realiza durante el lunes, miércoles y viernes.

Fuente: Gran Mercado Mayorista de Lima y 14 Mercados minoristas de la capital.

Elaboración: MINAGRI - Oficina de Estudios Económicos y Estadísticos