

Lima, Lunes 11 de Agosto del 2014

Oferta de Papa en el Gran Mercado Mayorista de Lima los últimos siete días, según procedencia

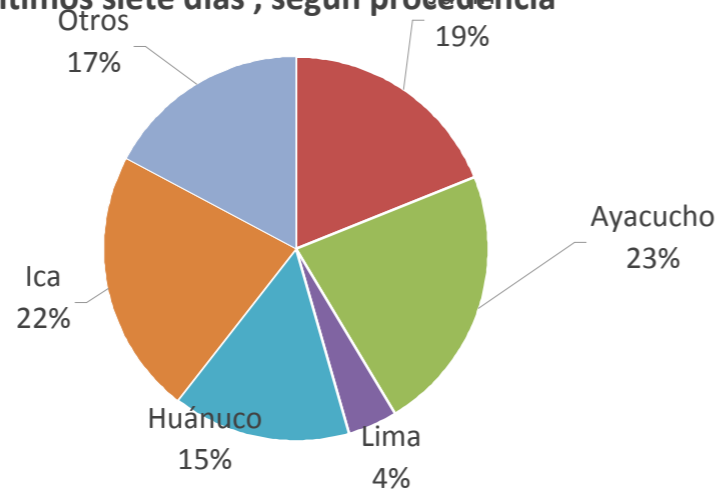

PRECIOS DE LA PAPA EN LIMA METROPOLITANA

	Precio Promedio (Ult. 7 días)	PRECIO (S/. x Kg.)		
		Dom-10	Lun-11	Variación
Precios al Consumidor 1/				
Canchan	1.50	1.49	1.48	-0.7%
Perricholi	1.33	1.33	1.32	-0.8%
Unica	1.32	1.32	1.32	0.0%
Yungay	1.39	1.38	1.39	0.7%
Amarilla Tumbay	2.58	2.54	2.56	0.8%
Precios al Mayorista				
- Papa blanca				
Perricholi	0.54	0.50	0.50	0.0%
Yungay	0.63	0.57	0.56	-1.8%
Huamantanga	1.06	1.03	1.04	1.0%
- Papa color				
Canchan	0.80	0.80	0.80	0.0%
Unica	0.61	0.58	0.53	-8.6%
Papa Amar. (Tumbay)	1.05	1.03	1.00	-2.9%
Peruanita	0.93	0.86	0.86	0.0%
Papa Huayro	1.06	1.00	0.96	-4.0%

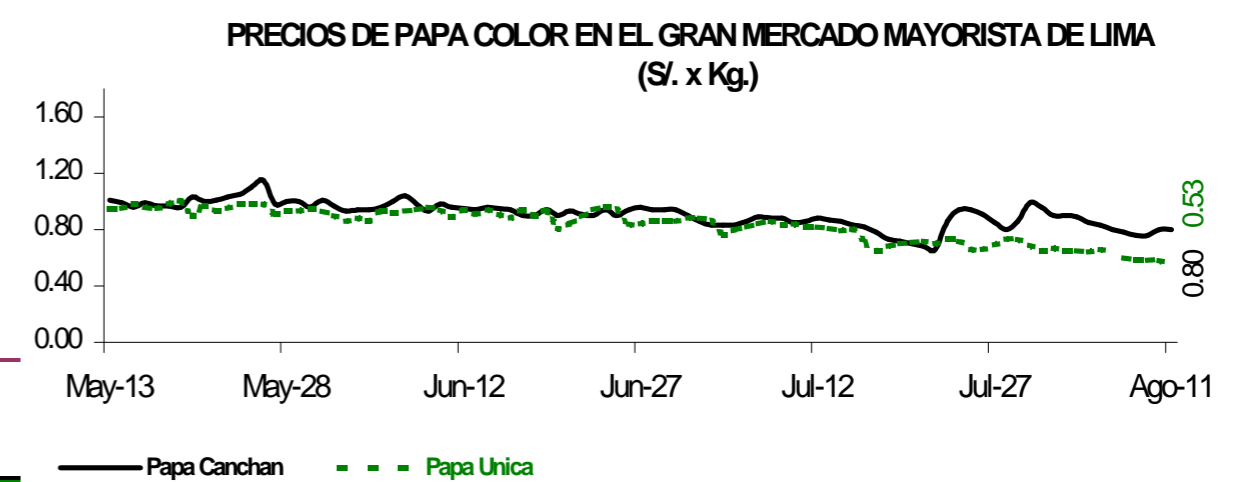
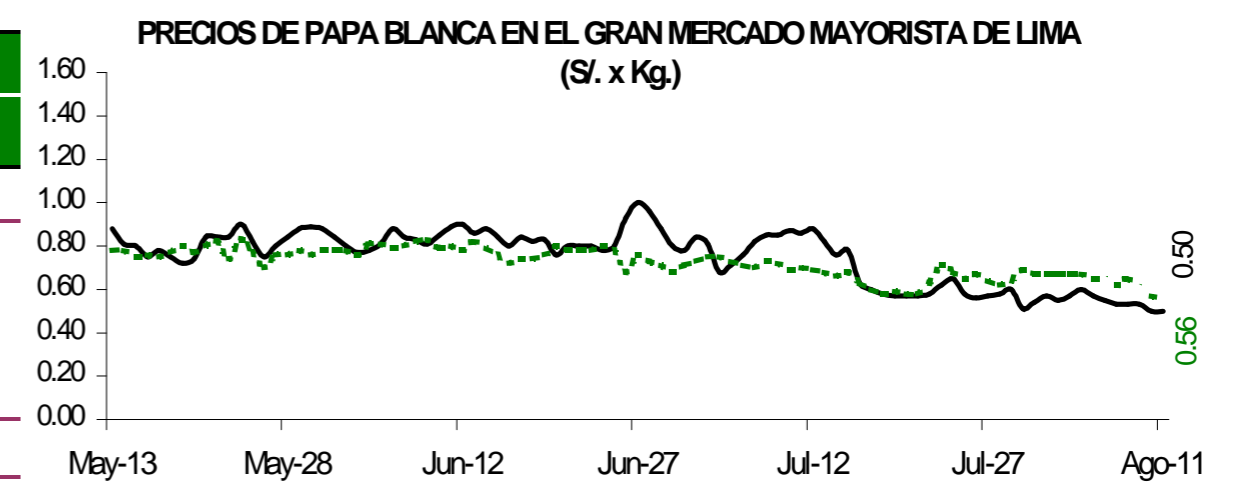
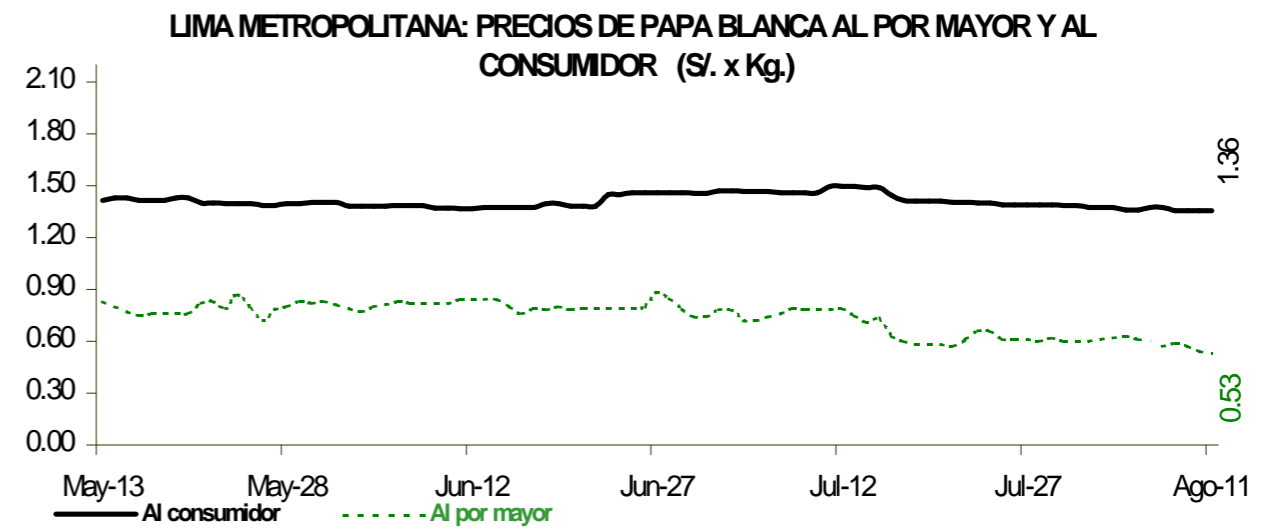

ABASTECIMIENTO DE PAPA AL GRAN MERCADO MAYORISTA DE LIMA (t)

	Ago Lun-04	Ago Mar-05	Ago Mié-06	Ago Jue-07	Ago Vie-08	Ago Sáb-09	Ago Dom-10	Ago Lun-11
Ayacucho	153	452	247	374	438	470	349	225
La Libertad	11	100	72	18	15	11		
Lima	20	33	104	80	119	70	54	42
Huánuco	58	329	169	144	158	569	227	102
Junín	191	379	296	192	157	616	242	77
Apurímac	135	180	11	175	90	37		29
Ica	141	650	582	307	332	263	175	37
Otros	32	260	111	198	62	244	123	23
TOTAL	741	2,383	1,592	1,488	1,371	2,280	1,170	535

... Sin información

INGRESO DE PAPA DURANTE LAS ÚLTIMAS CUATRO SEMANAS AL GRAN MERCADO MAYORISTA DE LIMA (t)

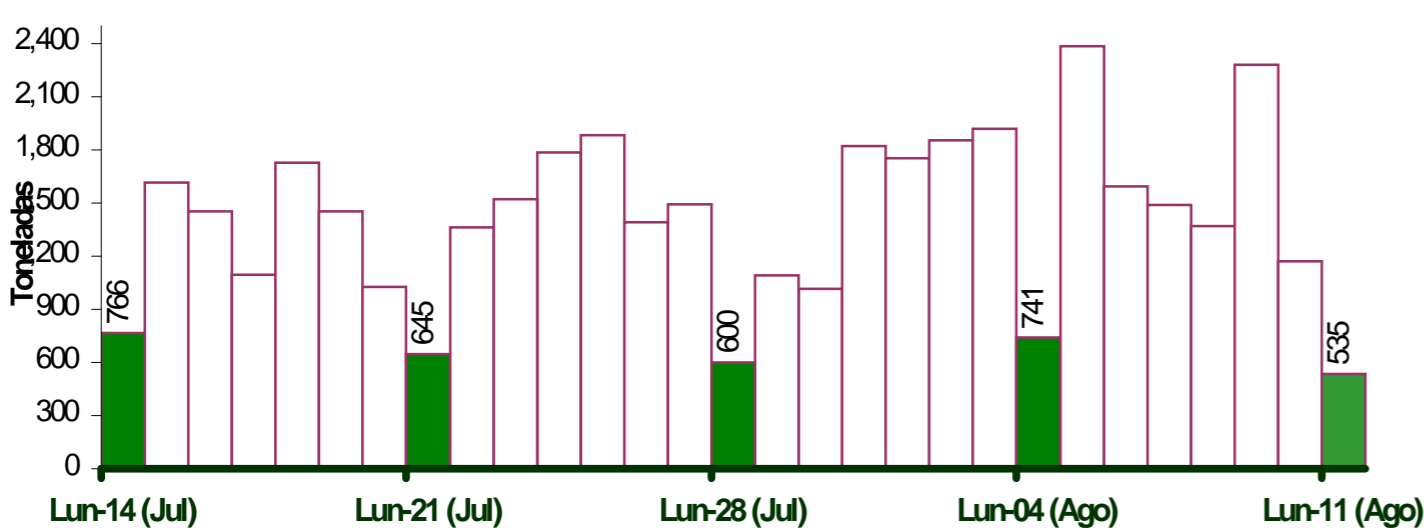

PRINCIPALES REGIONES QUE ABASTECEN DE PAPA A LIMA METROPOLITANA Periodo: agosto 2013 - 2014 (t) 2/

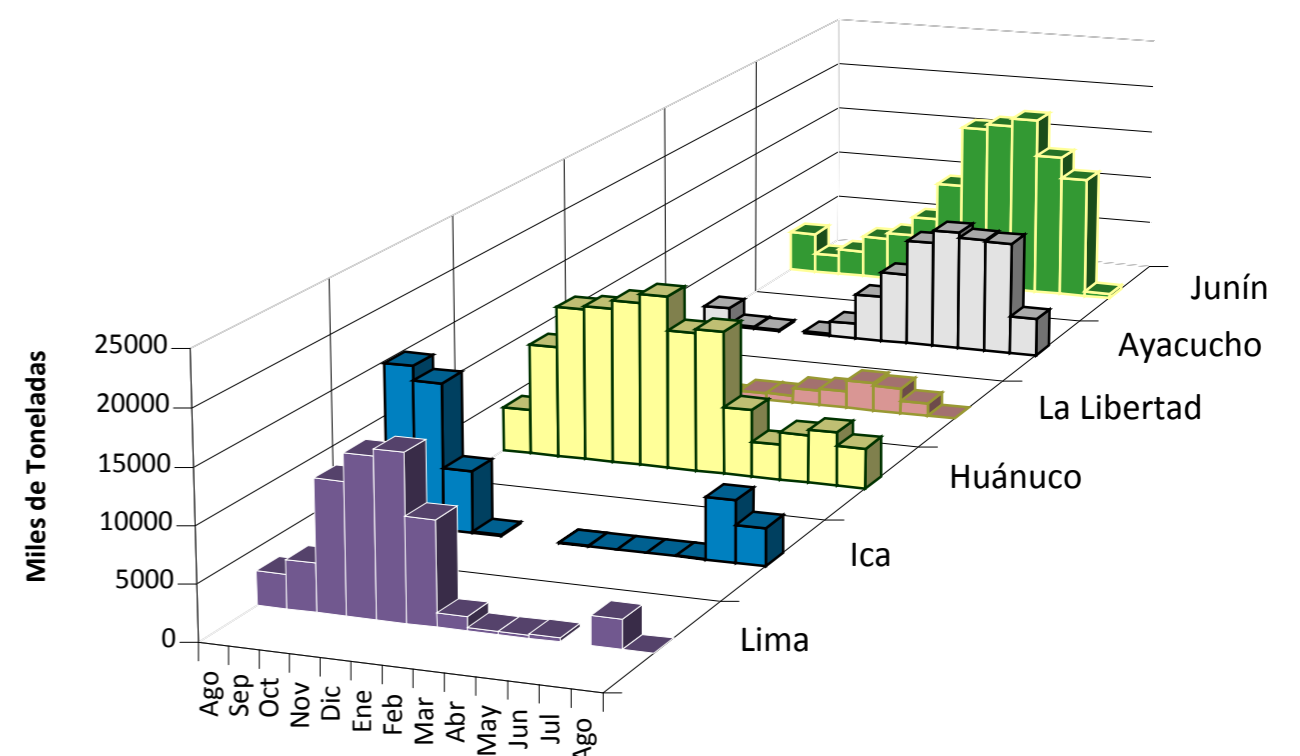

INGRESOS Y PRECIOS MENSUALES DE PAPA EN EL GRAN MERCADO MAYORISTA DE LIMA: 2013-2014

	Ingreso Total (t)			Precio de Papa Blanca (S/. x Kg.)		
	2,013	2014 3/	Var	2,013	2,014	Var.
Enero	37,210	36,084	-3.0%	0.88	0.50	-43.2%
Febrero	36,375	33,158	-8.8%	0.75	0.62	-17.3%
Marzo	39,909	44,449	11.4%	0.70	0.73	4.3%
Abril	36,575	43,807	19.8%	0.64	0.77	20.3%
Mayo	32,939	43,741	32.8%	0.75	0.82	9.3%
Junio	32,156	39,315	22.3%	0.93	0.81	-12.9%
Julio	32,155	43,916	36.6%	1.21	0.68	-43.8%
Agosto	12,131	17,083	40.8%	1.19	0.59	-50.6%
Septiembre	34,374			1.21		
Octubre	36,608			0.98		
Noviembre	35,661			0.71		
Diciembre	36,871			0.55		

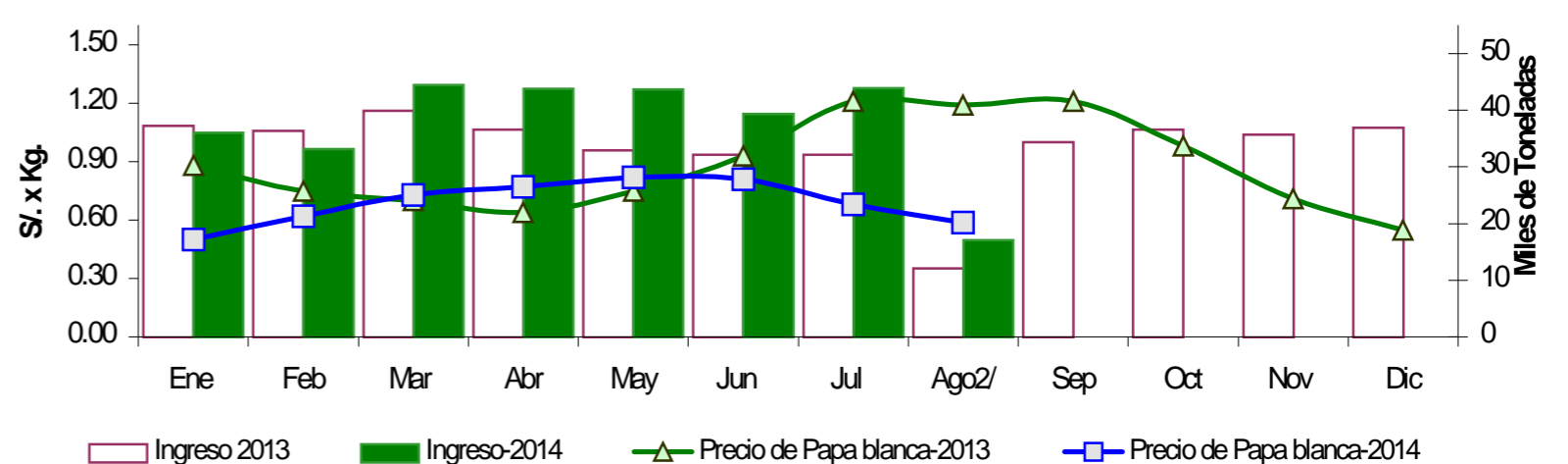

3/ En agosto del 2013 y 2014 está actualizado al día 11

Nota Aclaratoria:

1/ El precio promedio de la papa al consumidor corresponde a la encuesta de precios de 14 mercados minoristas de Lima Metropolitana se realiza durante el lunes, miércoles y viernes.

Fuente: Gran Mercado Mayorista de Lima y 14 Mercados minoristas de la capital.

Elaboración: MINAGRI - Oficina de Estudios Económicos y Estadísticos