

Lima, Martes 19 de Agosto del 2014

Oferta de Papa en el Gran Mercado Mayorista de Lima los últimos siete días, según procedencia

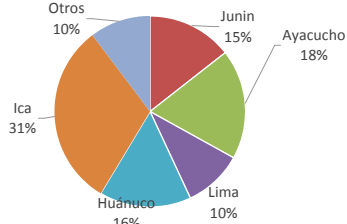

PRECIOS DE LA PAPA EN LIMA METROPOLITANA

Categoría	Precio Promedio (Ult. 7 días)	PRECIO (S/. x Kg.)		
		Lun-18	Mar-19	Variación
Precios al Consumidor 1/				
Canchan	1.41	1.40	1.40	0.0%
Perricholi	1.29	1.30	1.30	0.0%
Unica	1.29	1.29	1.29	0.0%
Yungay	1.36	1.37	1.37	0.0%
Amarilla Tumbay	2.53	2.54	2.54	0.0%
Precios al Mayorista				
- Papa blanca				
Perricholi	0.51	0.50	0.49	-2.0%
Yungay	0.51	0.54	0.59	9.3%
Huamantanga	1.03	1.00	1.04	4.0%
- Papa color				
Canchan	0.79	0.75	0.75	0.0%
Unica	0.56	0.56	0.54	-3.6%
Papa Amar. (Tumbay)	1.03	1.14	1.15	0.9%
Peruanita	0.79	0.76	0.74	-2.6%
Papa Huayro	0.96	0.94	0.90	-4.3%

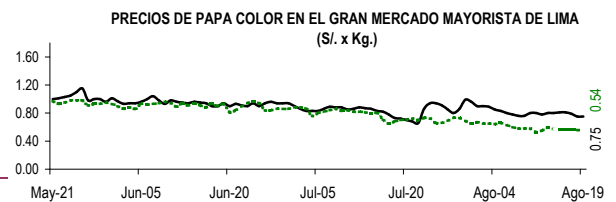
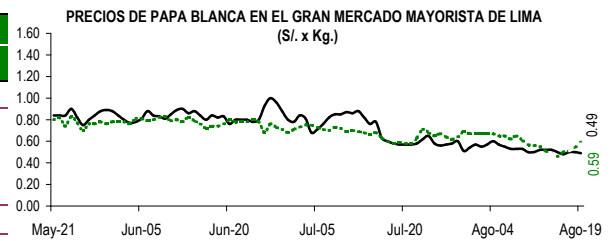
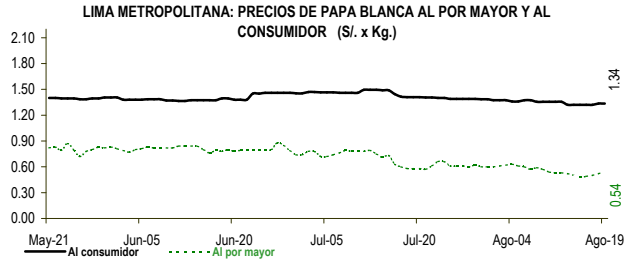

ABASTECIMIENTO DE PAPA AL GRAN MERCADO MAYORISTA DE LIMA (t)

	Ago Mar-12	Ago Mié-13	Ago Jue-14	Ago Vie-15	Ago Sáb-16	Ago Dom-17	Ago Lun-18	Ago Mar-19
Ayacucho	379	324	302	251	93	173	126	340
La Libertad			11			18		
Lima	174	87	181	146	162	134	22	131
Huánuco	308	125	231	244	268	111	104	307
Junín	220	191	192	145	308	146	105	282
Apurímac	35	67	56	31	12	14	25	21
Ica	368	381	525	486	464	370	195	620
Otros	160	74	54	188	130	50	1	176
TOTAL	1,644	1,249	1,552	1,491	1,437	1,016	578	1,877

... Sin información

INGRESO DE PAPA DURANTE LAS ÚLTIMAS CUATRO SEMANAS AL GRAN MERCADO MAYORISTA DE LIMA (t)

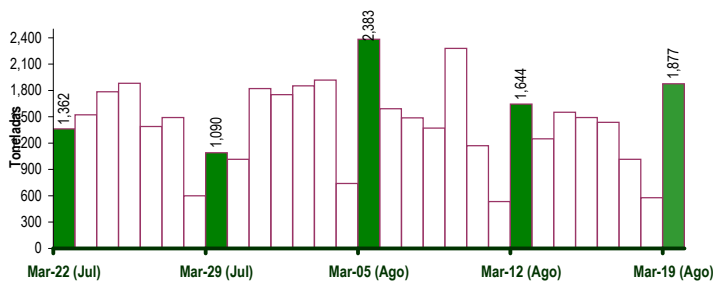

PRINCIPALES REGIONES QUE ABASTECEN DE PAPA A LIMA METROPOLITANA Periodo: agosto 2013 - 2014 (t) 2/

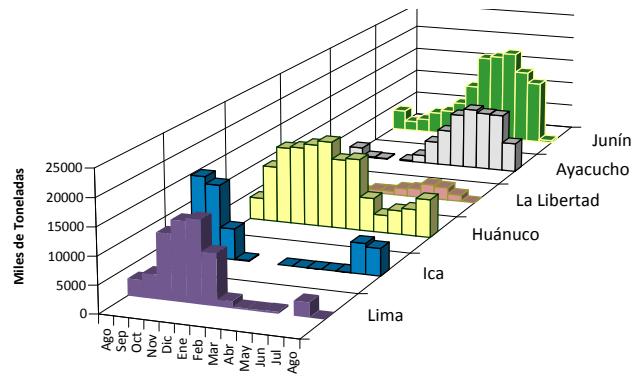

2/ El año 2014 esta actualizado al día 19 Agosto

INGRESOS Y PRECIOS MENSUALES DE PAPA EN EL GRAN MERCADO MAYORISTA DE LIMA: 2013-2014

Mes	Ingreso Total (t)			Precio de Papa Blanca (S/. x Kg.)		
	2,013	2014 3/	Var	2,013	2,014	Var.
Enero	37,210	36,084	-3.0%	0.88	0.50	-43.2%
Febrero	36,375	33,158	-8.8%	0.75	0.62	-17.3%
Marzo	39,909	44,449	11.4%	0.70	0.73	4.3%
Abril	36,575	43,807	19.8%	0.64	0.77	20.3%
Mayo	32,939	43,741	32.8%	0.75	0.82	9.3%
Junio	32,156	39,315	22.3%	0.93	0.81	-12.9%
Julio	32,155	43,916	36.6%	1.21	0.68	-43.8%
Agosto	20,447	27,927	36.6%	1.21	0.56	-54.1%
Septiembre	34,374			1.21		
Octubre	36,608			0.98		
Noviembre	35,661			0.71		
Diciembre	36,871			0.55		

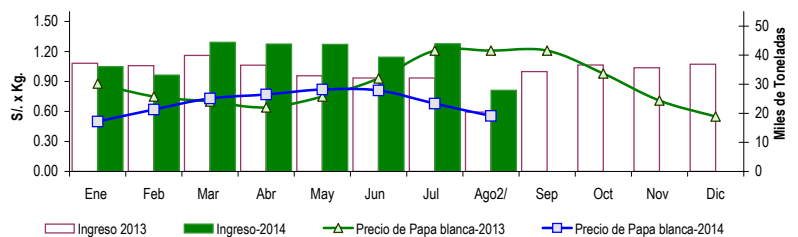

3/ En agosto del 2013 y 2014 está actualizado al día 19

Nota Aclaratoria:

1/ El precio promedio de la papa al consumidor corresponde a la encuesta de precios de 14 mercados minoristas de Lima Metropolitana se realiza durante el lunes, miércoles y viernes.

Fuente: Gran Mercado Mayorista de Lima y 14 Mercados minoristas de la capital.
Elaboración: MINAGRI - Dirección General de Seguimiento y Evaluación de Políticas