

Lima, Viernes 22 de Agosto del 2014

Oferta de Papa en el Gran Mercado Mayorista de Lima los últimos siete días, según procedencia

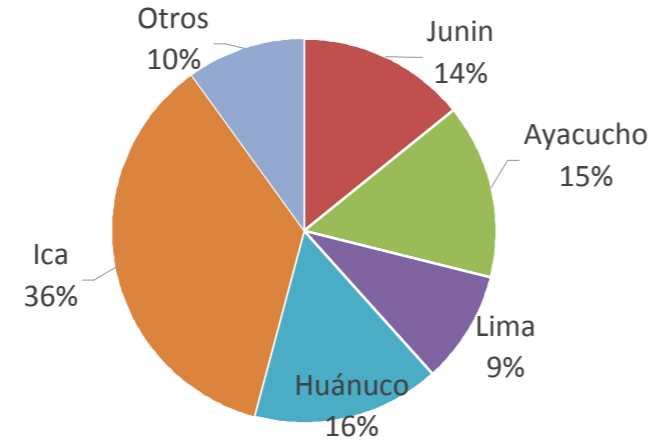

PRECIOS DE LA PAPA EN LIMA METROPOLITANA

| | Precio Promedio (Ult. 7 días) | PRECIO (S/. x Kg.) | | |
|---------------------------------|-------------------------------|--------------------|--------|-----------|
| | | Jue-21 | Vie-22 | Variación |
| Precios al Consumidor 1/ | | | | |
| Canchan | 1.41 | 1.44 | 1.42 | -1.4% |
| Perricholi | 1.29 | 1.30 | 1.31 | 0.8% |
| Unica | 1.30 | 1.31 | 1.30 | -0.8% |
| Yungay | 1.39 | 1.46 | 1.37 | -6.2% |
| Amarilla Tumbay | 2.52 | 2.53 | 2.51 | -0.8% |
| Precios al Mayorista | | | | |
| - Papa blanca | | | | |
| Perricholi | 0.49 | 0.49 | 0.46 | -6.1% |
| Yungay | 0.56 | 0.65 | 0.69 | 6.2% |
| Huamantanga | 1.04 | 1.05 | 1.05 | 0.0% |
| - Papa color | | | | |
| Canchan | 0.77 | 0.72 | 0.70 | -2.8% |
| Unica | 0.55 | 0.54 | 0.50 | -7.4% |
| Papa Amar. (Tumbay) | 1.12 | 1.20 | 1.18 | -1.7% |
| Peruanita | 0.78 | 0.85 | 0.90 | 5.9% |
| Papa Huayro | 0.93 | 0.90 | 0.94 | 4.4% |

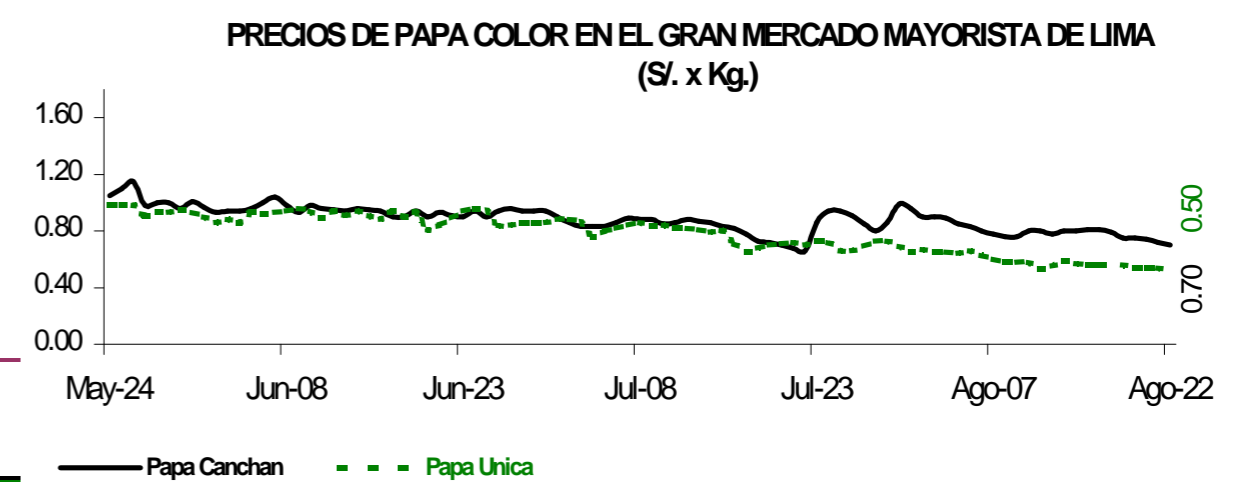
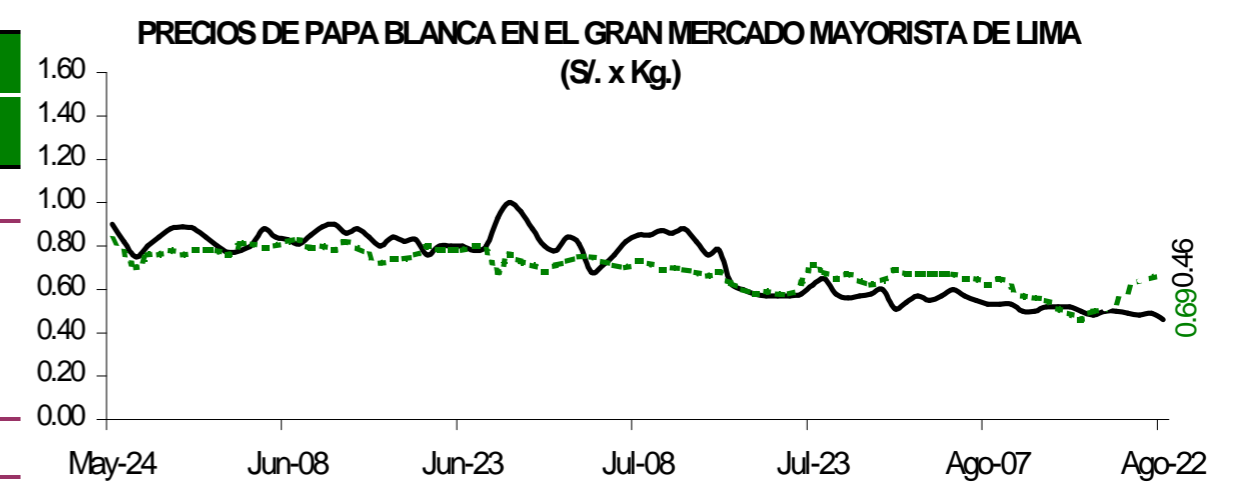
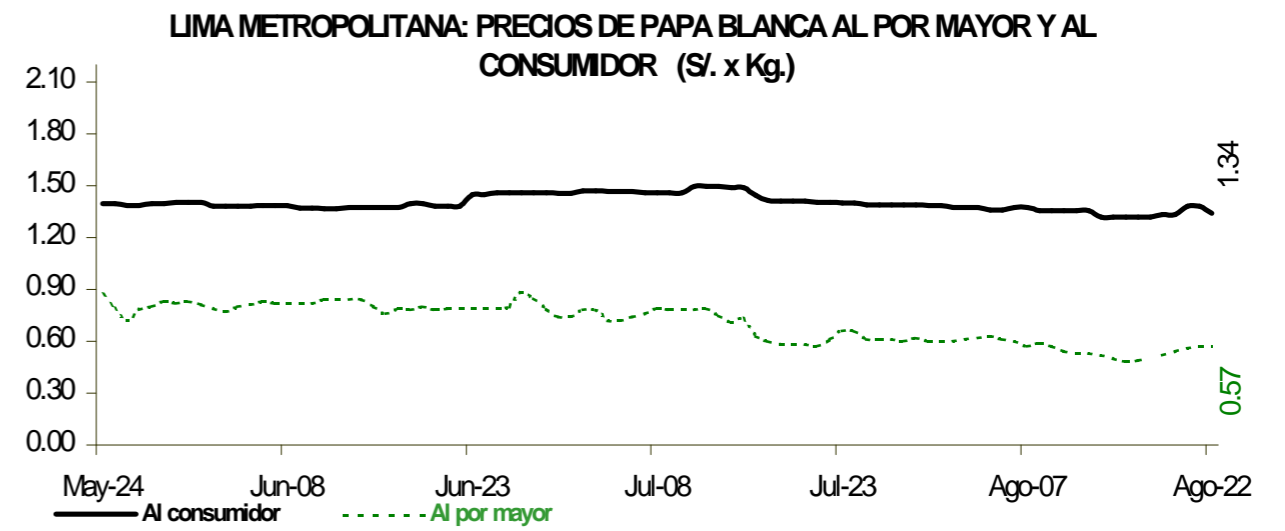

ABASTECIMIENTO DE PAPA AL GRAN MERCADO MAYORISTA DE LIMA (t)

| | Ago Vie-15 | Ago Sáb-16 | Ago Dom-17 | Ago Lun-18 | Ago Mar-19 | Ago Mié-20 | Ago Jue-21 | Ago Vie-22 |
|--------------|--------------|--------------|--------------|------------|--------------|--------------|--------------|--------------|
| Ayacucho | 251 | 93 | 173 | 126 | 340 | 172 | 248 | 181 |
| La Libertad | | | 18 | | | 46 | 15 | 8 |
| Lima | 146 | 162 | 134 | 22 | 131 | 119 | 176 | 119 |
| Huánuco | 244 | 268 | 111 | 104 | 307 | 215 | 266 | 433 |
| Junín | 145 | 308 | 146 | 105 | 282 | 123 | 221 | 246 |
| Apurímac | 31 | 12 | 14 | 25 | 21 | | 30 | 72 |
| Ica | 486 | 464 | 370 | 195 | 620 | 697 | 541 | 539 |
| Otros | 188 | 130 | 50 | 1 | 176 | 82 | 117 | 96 |
| TOTAL | 1,491 | 1,437 | 1,016 | 578 | 1,877 | 1,454 | 1,614 | 1,694 |

... Sin información

INGRESO DE PAPA DURANTE LAS ÚLTIMAS CUATRO SEMANAS AL GRAN MERCADO MAYORISTA DE LIMA (t)

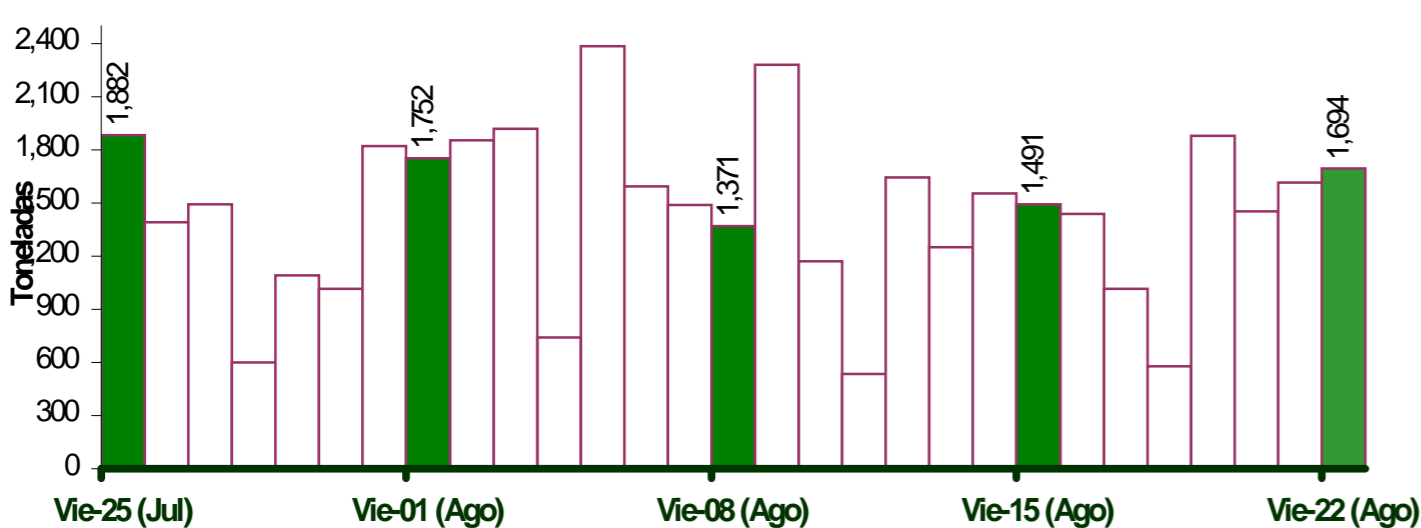

PRINCIPALES REGIONES QUE ABASTECEN DE PAPA A LIMA METROPOLITANA Periodo: agosto 2013 - 2014 (t) 2/

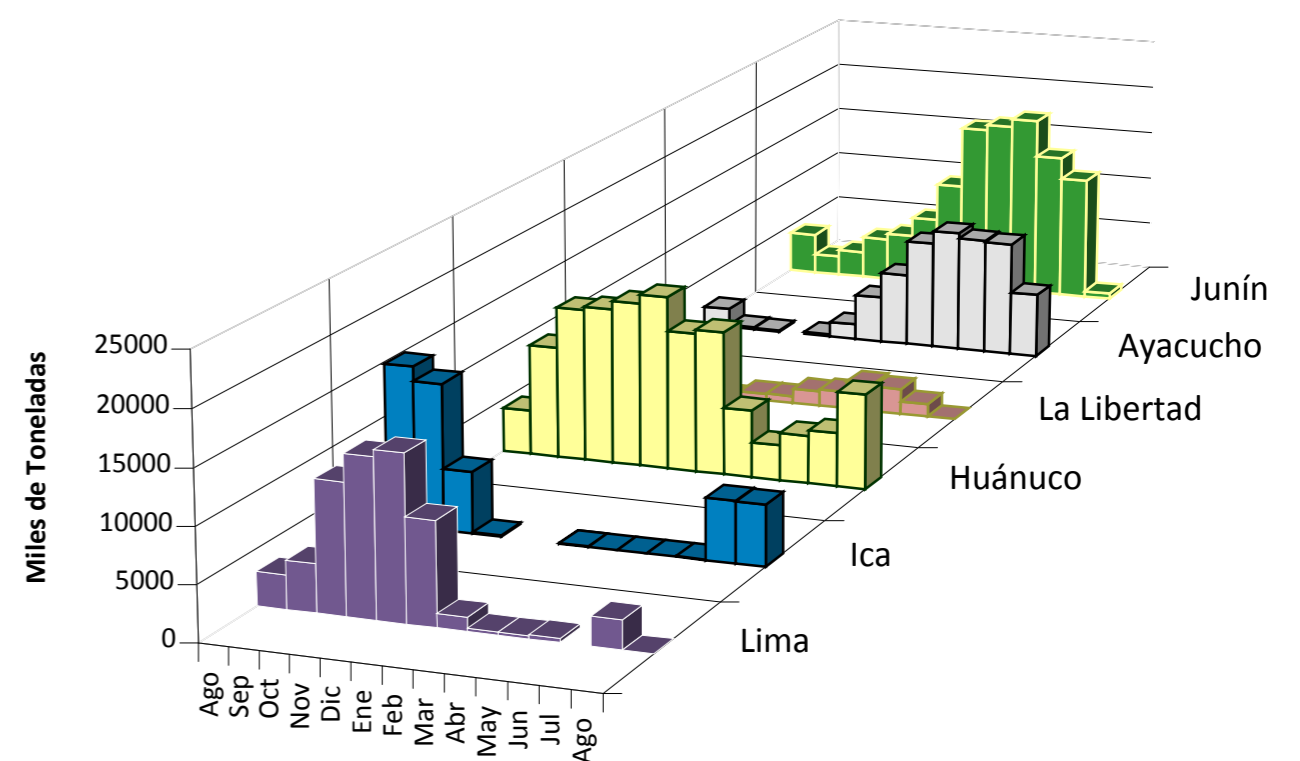

INGRESOS Y PRECIOS MENSUALES DE PAPA EN EL GRAN MERCADO MAYORISTA DE LIMA: 2013-2014

| | Ingreso Total (t) | | | Precio de Papa Blanca (S/. x Kg.) | | |
|---------------|-------------------|---------------|--------------|-----------------------------------|-------------|---------------|
| | 2,013 | 2014 3/ | Var | 2,013 | 2,014 | Var. |
| Enero | 37,210 | 36,084 | -3.0% | 0.88 | 0.50 | -43.2% |
| Febrero | 36,375 | 33,158 | -8.8% | 0.75 | 0.62 | -17.3% |
| Marzo | 39,909 | 44,449 | 11.4% | 0.70 | 0.73 | 4.3% |
| Abril | 36,575 | 43,807 | 19.8% | 0.64 | 0.77 | 20.3% |
| Mayo | 32,939 | 43,741 | 32.8% | 0.75 | 0.82 | 9.3% |
| Junio | 32,156 | 39,315 | 22.3% | 0.93 | 0.81 | -12.9% |
| Julio | 32,155 | 43,916 | 36.6% | 1.21 | 0.68 | -43.8% |
| Agosto | 23,893 | 32,689 | 36.8% | 1.24 | 0.56 | -55.1% |
| Septiembre | 34,374 | | | 1.21 | | |
| Octubre | 36,608 | | | 0.98 | | |
| Noviembre | 35,661 | | | 0.71 | | |
| Diciembre | 36,871 | | | 0.55 | | |

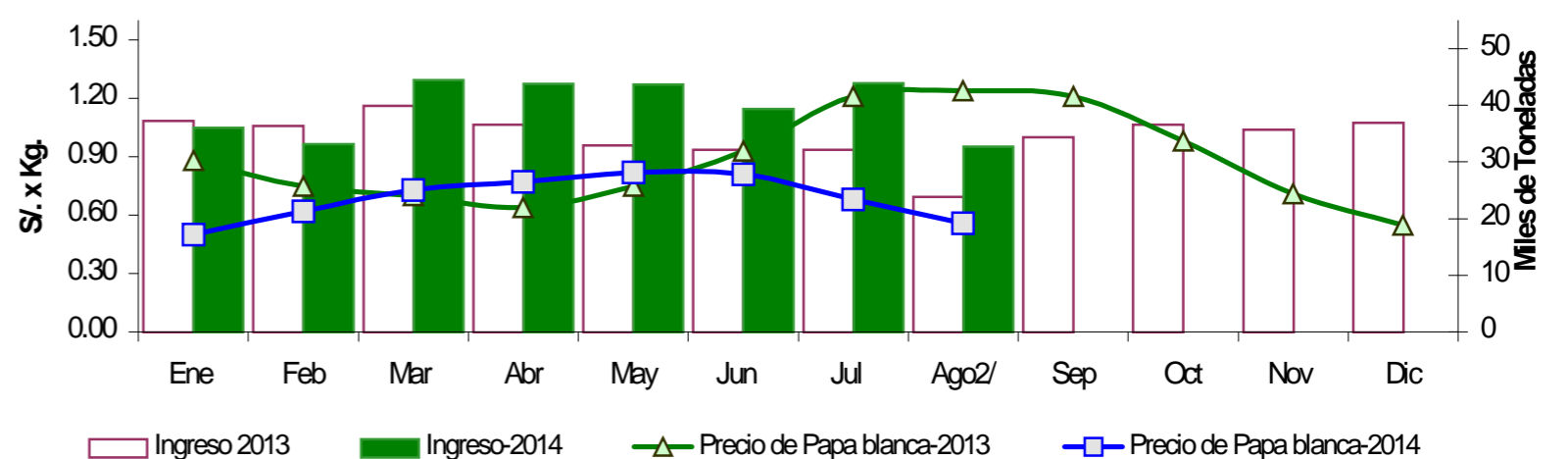

3/ En agosto del 2013 y 2014 está actualizado al día 22

Nota Aclaratoria:

1/ El precio promedio de la papa al consumidor corresponde a la encuesta de precios de 14 mercados minoristas de Lima Metropolitana se realiza durante el lunes, miércoles y viernes.

Fuente: Gran Mercado Mayorista de Lima y 14 Mercados minoristas de la capital.

Elaboración: MINAGRI - Dirección General de Seguimiento y Evaluación de Políticas