

Lima, Lunes 25 de Agosto del 2014

### Oferta de Papa en el Gran Mercado Mayorista de Lima los últimos siete días, según procedencia

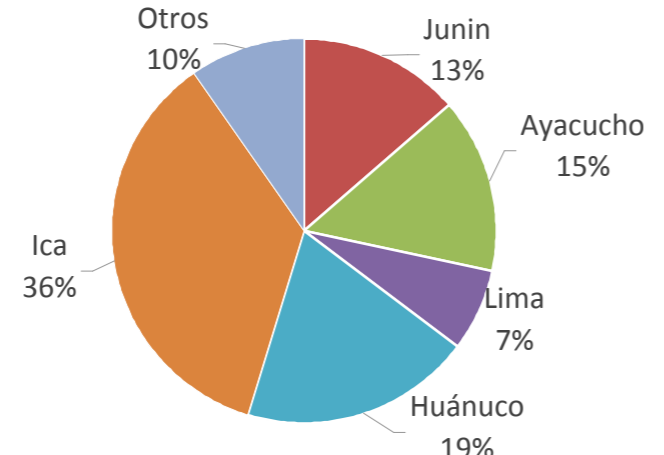

### PRECIOS DE LA PAPA EN LIMA METROPOLITANA

	Precio Promedio (Ult. 7 días)	PRECIO (S/. x Kg.)		
		Dom-24	Lun-25	Variación
<b>Precios al Consumidor 1/</b>				
Canchan	1.42	1.42	1.41	-0.7%
Perricholi	1.30	1.31	1.31	0.0%
Unica	1.30	1.30	1.30	0.0%
Yungay	1.40	1.37	1.36	-0.7%
Amarilla Tumbay	2.52	2.51	2.54	1.2%
<b>Precios al Mayorista</b>				
<b>- Papa blanca</b>				
Perricholi	0.47	0.44	0.44	0.0%
Yungay	0.64	0.65	0.64	-1.5%
Huamantanga	1.03	1.00	0.96	-4.0%
<b>- Papa color</b>				
Canchan	0.71	0.66	0.68	3.0%
Unica	0.52	0.46	0.46	0.0%
Papa Amar. (Tumbay)	1.18	1.18	1.15	-2.5%
Peruanita	0.82	0.86	0.87	1.2%
Papa Huayro	0.93	0.96	1.00	4.2%

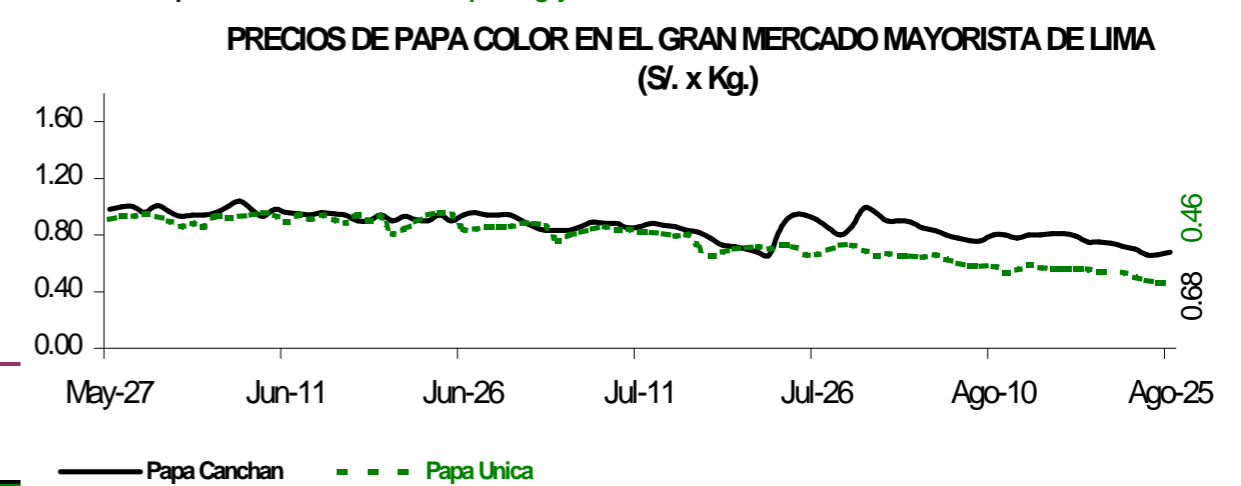
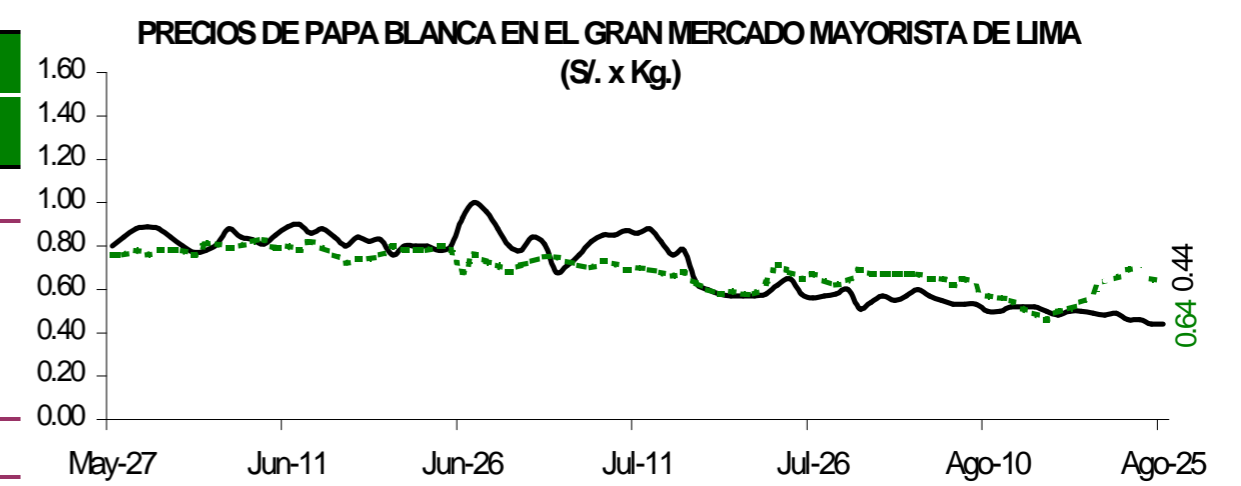
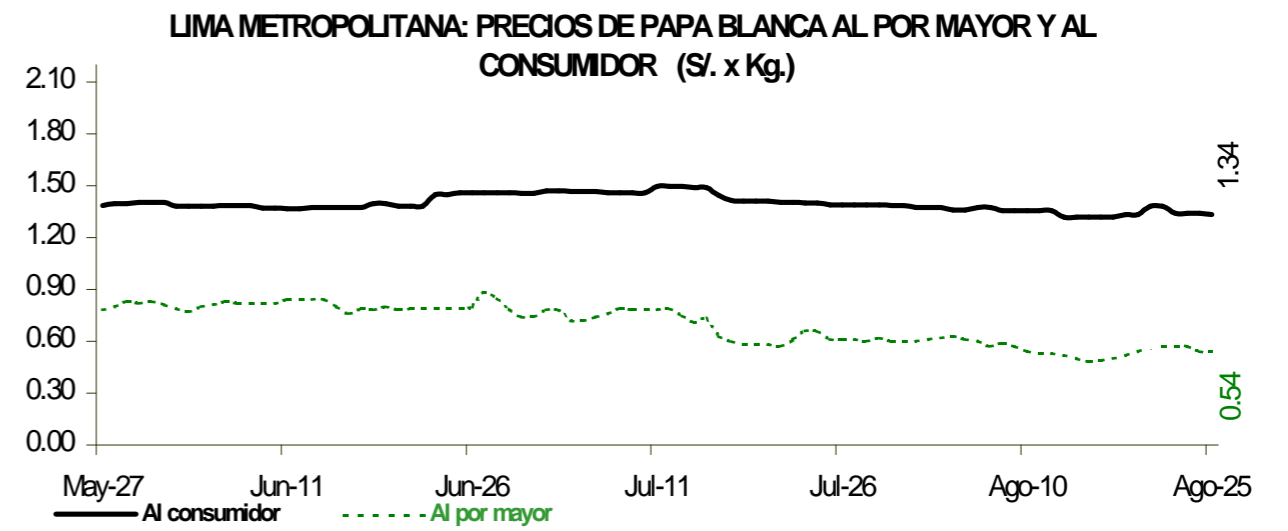

### ABASTECIMIENTO DE PAPA AL GRAN MERCADO MAYORISTA DE LIMA (t)

	Ago Lun-18	Ago Mar-19	Ago Mié-20	Ago Jue-21	Ago Vie-22	Ago Sáb-23	Ago Dom-24	Ago Lun-25
Ayacucho	126	340	172	248	181	222	223	27
La Libertad			46	15	8			
Lima	22	131	119	176	119	94	71	21
Huánuco	104	307	215	266	433	396	276	93
Junín	105	282	123	221	246	300	108	98
Apurímac	25	21	30	72	48	28	65	
Ica	195	620	697	541	539	790	255	141
Otros	1	176	82	117	96	156	81	7
<b>TOTAL</b>	<b>578</b>	<b>1,877</b>	<b>1,454</b>	<b>1,614</b>	<b>1,694</b>	<b>2,006</b>	<b>1,042</b>	<b>452</b>

... Sin información

### INGRESO DE PAPA DURANTE LAS ÚLTIMAS CUATRO SEMANAS AL GRAN MERCADO MAYORISTA DE LIMA (t)

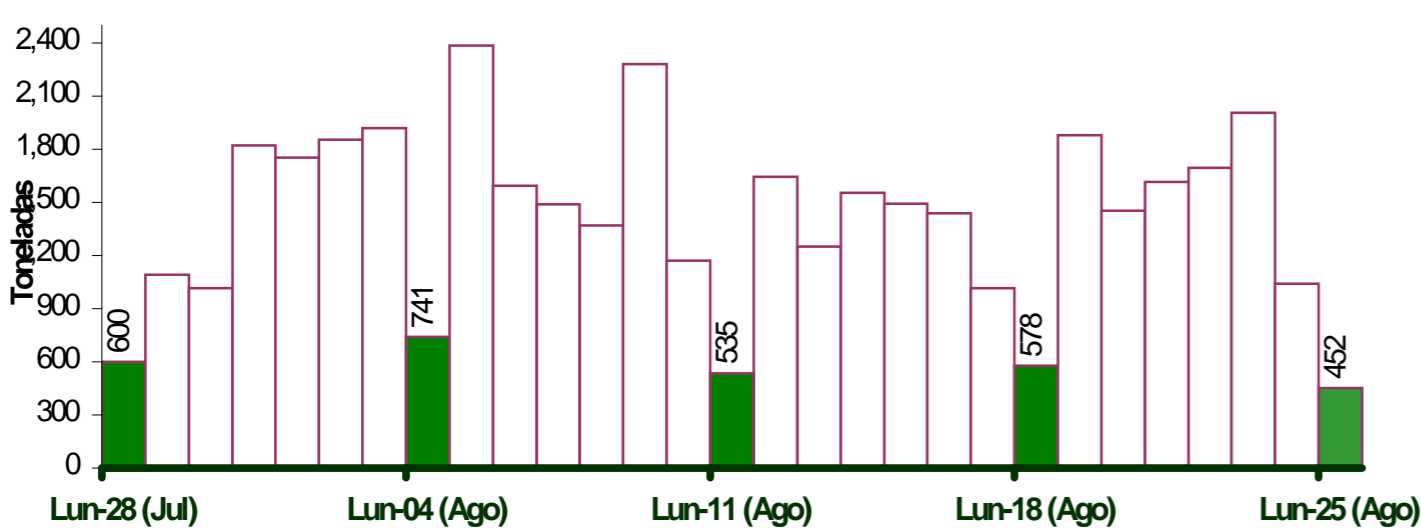

### PRINCIPALES REGIONES QUE ABASTECEN DE PAPA A LIMA METROPOLITANA Periodo: agosto 2013 - 2014 (t) 2/

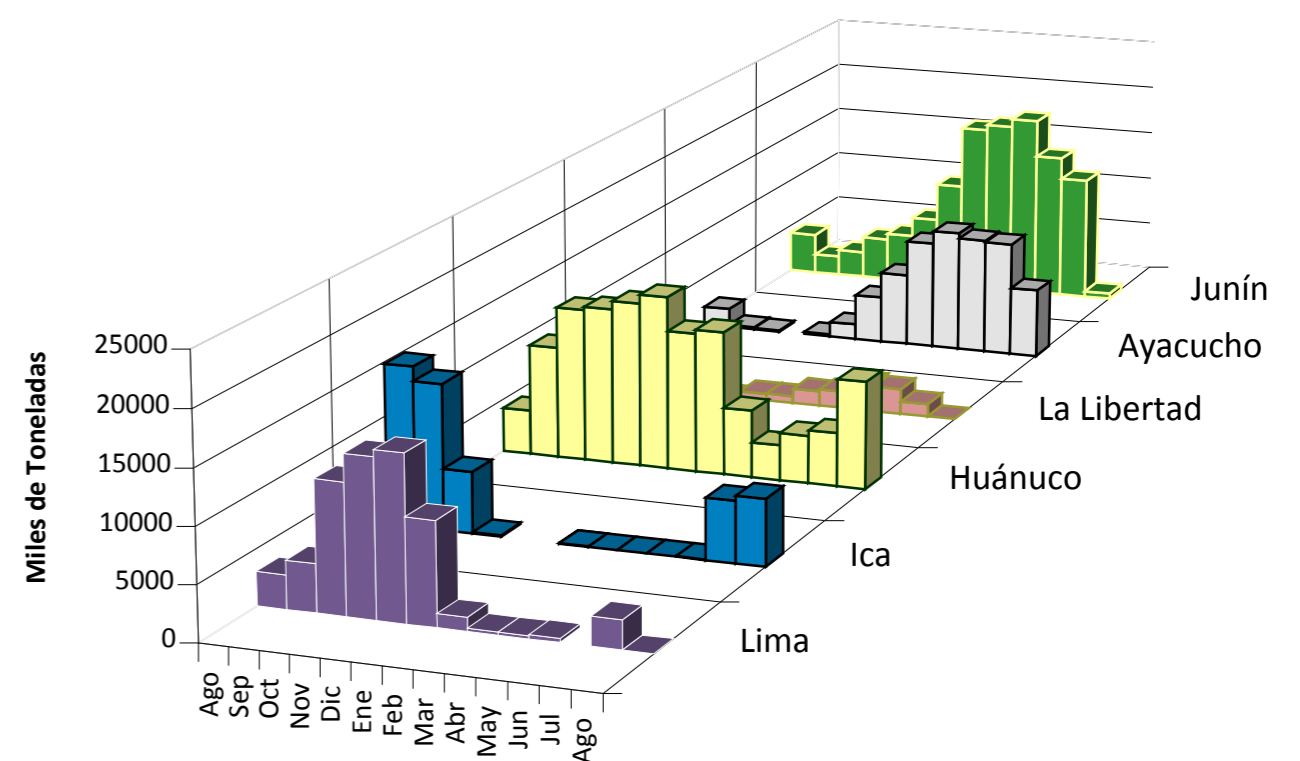

### INGRESOS Y PRECIOS MENSUALES DE PAPA EN EL GRAN MERCADO MAYORISTA DE LIMA: 2013-2014

	Ingreso Total (t)			Precio de Papa Blanca (S/. x Kg.)		
	2,013	2014 3/	Var	2,013	2,014	Var.
Enero	37,210	36,084	-3.0%	0.88	0.50	-43.2%
Febrero	36,375	33,158	-8.8%	0.75	0.62	-17.3%
Marzo	39,909	44,449	11.4%	0.70	0.73	4.3%
Abril	36,575	43,807	19.8%	0.64	0.77	20.3%
Mayo	32,939	43,741	32.8%	0.75	0.82	9.3%
Junio	32,156	39,315	22.3%	0.93	0.81	-12.9%
Julio	32,155	43,916	36.6%	1.21	0.68	-43.8%
<b>Agosto</b>	<b>27,847</b>	<b>36,189</b>	<b>30.0%</b>	<b>1.26</b>	<b>0.56</b>	<b>-55.9%</b>
Septiembre	34,374			1.21		
Octubre	36,608			0.98		
Noviembre	35,661			0.71		
Diciembre	36,871			0.55		

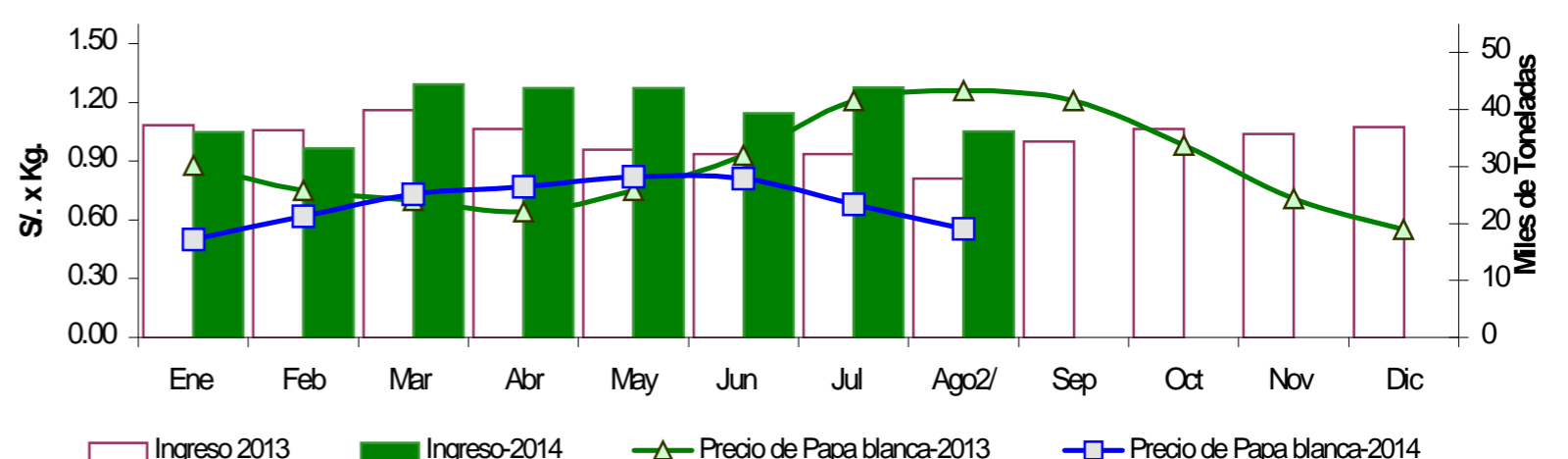

3/ En agosto del 2013 y 2014 está actualizado al día 25

#### Nota Aclaratoria:

1/ El precio promedio de la papa al consumidor corresponde a la encuesta de precios de 14 mercados minoristas de Lima Metropolitana se realiza durante el lunes, miércoles y viernes.

Fuente: Gran Mercado Mayorista de Lima y 14 Mercados minoristas de la capital.

Elaboración: MINAGRI - Dirección General de Seguimiento y Evaluación de Políticas