

Lima, Martes 26 de Agosto del 2014

Oferta de Papa en el Gran Mercado Mayorista de Lima los últimos siete días, según procedencia

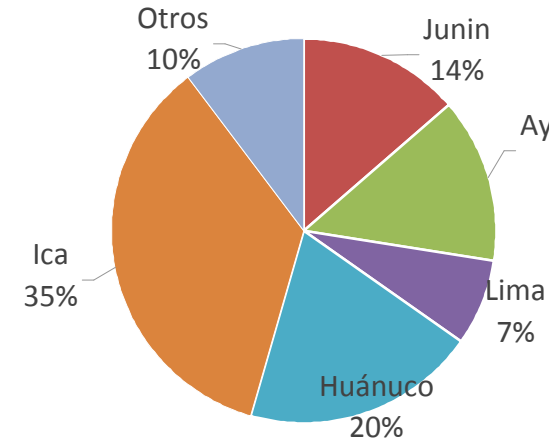

PRECIOS DE LA PAPA EN LIMA METROPOLITANA

Categoría	Precio Promedio (Ult. 7 días)	PRECIO (S/. x Kg.)		
		Lun-25	Mar-26	Variación
Precios al Consumidor 1/				
Canchan	1.42	1.41	1.41	0.0%
Perricholi	1.31	1.31	1.31	0.0%
Unica	1.30	1.30	1.30	0.0%
Yungay	1.39	1.36	1.36	0.0%
Amarilla Tumbay	2.52	2.54	2.54	0.0%
Precios al Mayorista				
- Papa blanca				
Perricholi	0.47	0.44	0.43	-2.3%
Yungay	0.65	0.64	0.63	-1.6%
Huamantanga	1.03	0.96	0.94	-2.1%
- Papa color				
Canchan	0.70	0.68	0.66	-2.9%
Unica	0.50	0.46	0.45	-2.2%
Papa Amar. (Tumbay)	1.18	1.15	1.15	0.0%
Peruanita	0.84	0.87	0.90	3.4%
Papa Huayro	0.94	1.00	0.96	-4.0%

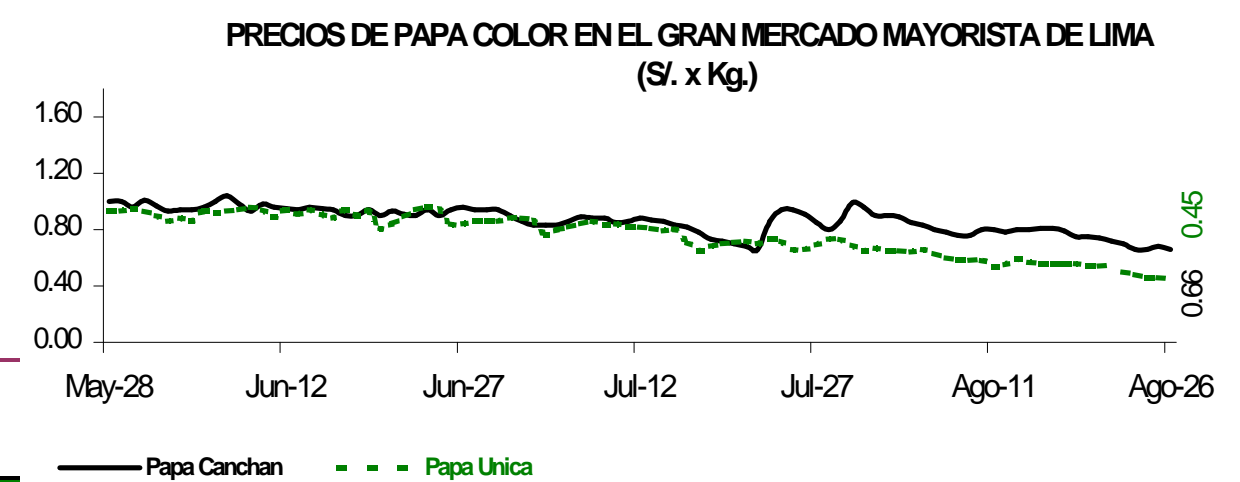
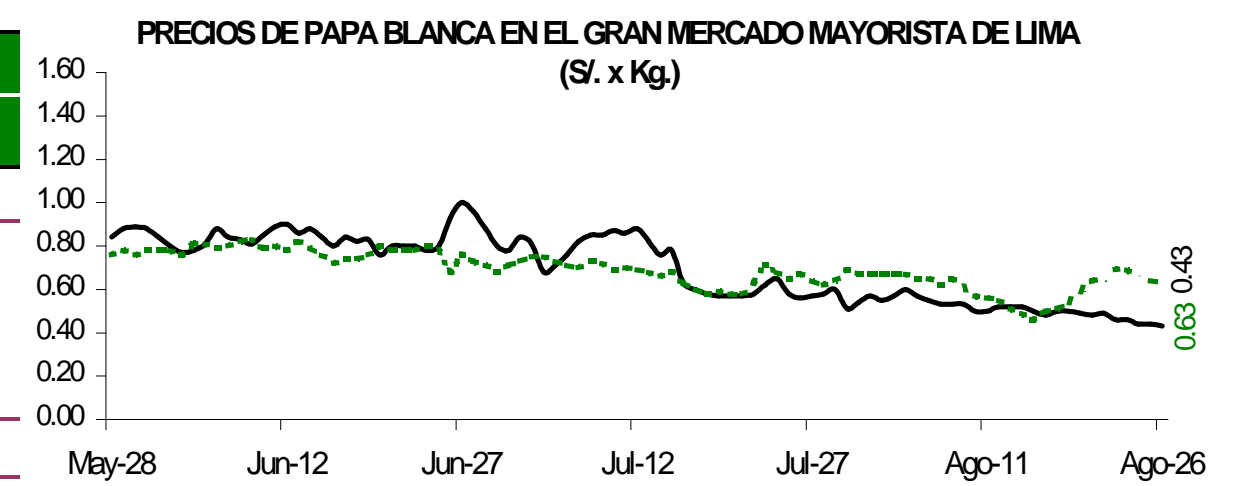
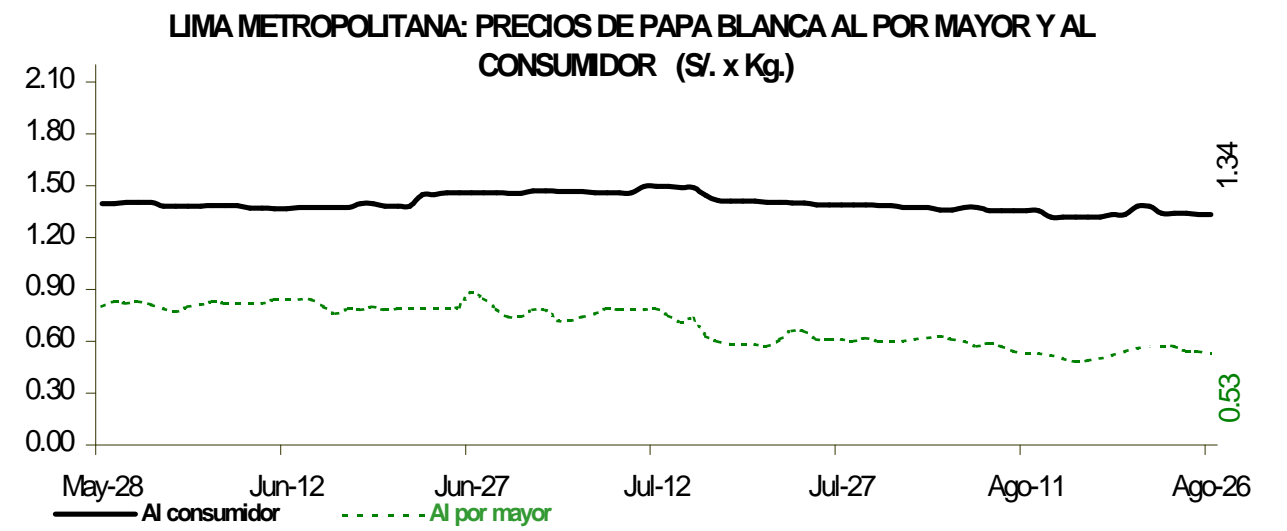

ABASTECIMIENTO DE PAPA AL GRAN MERCADO MAYORISTA DE LIMA (t)

	Ago Mar-19	Ago Mié-20	Ago Jue-21	Ago Vie-22	Ago Sáb-23	Ago Dom-24	Ago Lun-25	Ago Mar-26
Ayacucho	340	172	248	181	222	223	27	151
La Libertad		46	15	8				16
Lima	131	119	176	119	94	71	21	86
Huánuco	307	215	266	433	396	276	93	460
Junín	282	123	221	246	300	108	98	180
Apurímac	21	30	72	48	28	65	71	
Ica	620	697	541	539	790	255	141	564
Otros	176	82	117	96	156	81	7	109
TOTAL	1,877	1,454	1,614	1,694	2,006	1,042	452	1,637

... Sin información

INGRESO DE PAPA DURANTE LAS ÚLTIMAS CUATRO SEMANAS AL GRAN MERCADO MAYORISTA DE LIMA (t)

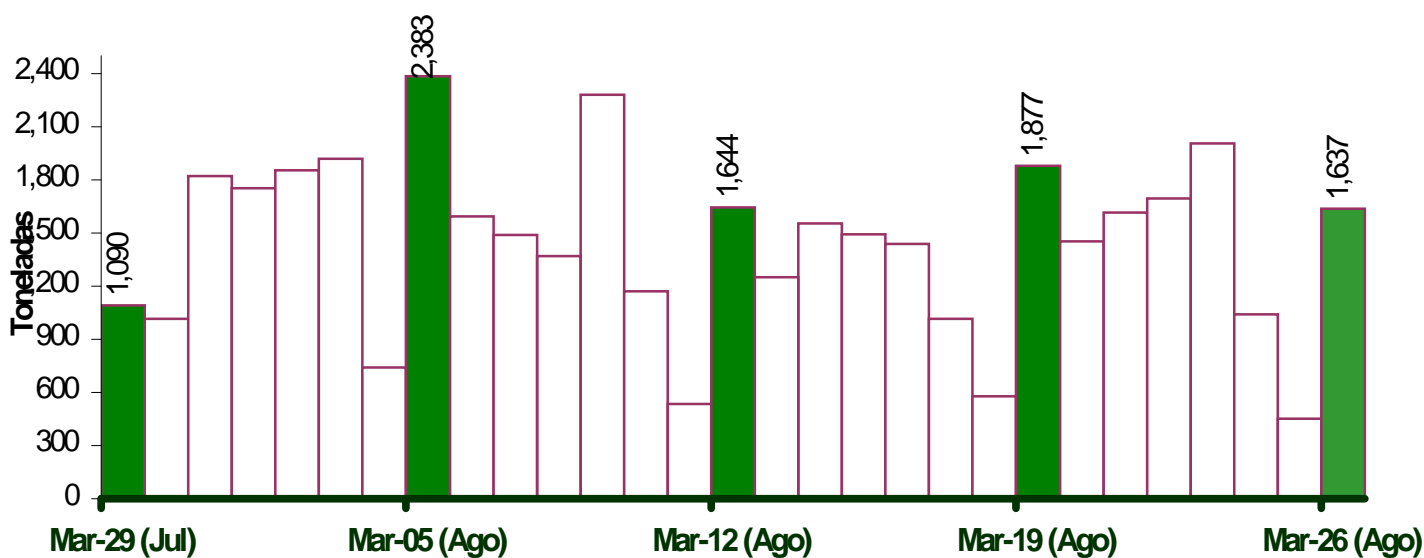

PRINCIPALES REGIONES QUE ABASTECEN DE PAPA A LIMA METROPOLITANA Periodo: agosto 2013 - 2014 (t) 2/

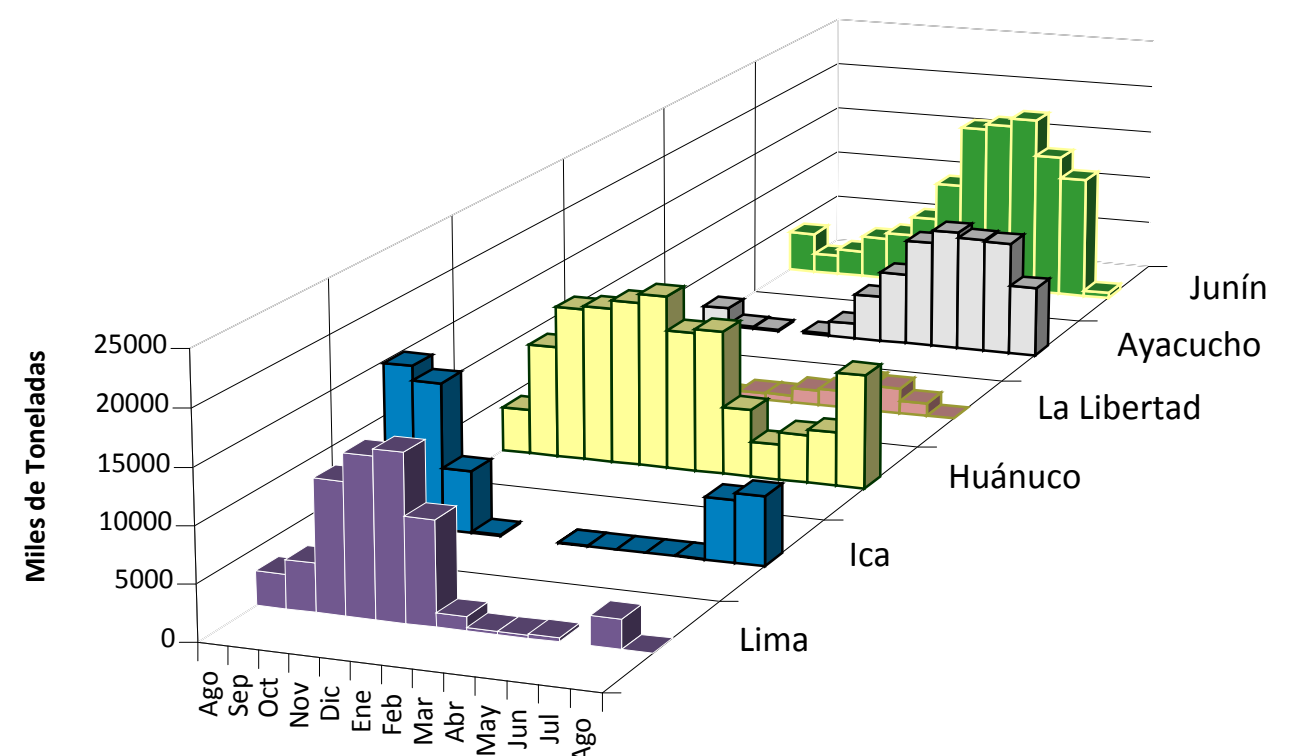

INGRESOS Y PRECIOS MENSUALES DE PAPA EN EL GRAN MERCADO MAYORISTA DE LIMA: 2013-2014

Mes	Ingreso Total (t)			Precio de Papa Blanca (S/. x Kg.)		
	2,013	2014 3/	Var	2,013	2,014	Var.
Enero	37,210	36,084	-3.0%	0.88	0.50	-43.2%
Febrero	36,375	33,158	-8.8%	0.75	0.62	-17.3%
Marzo	39,909	44,449	11.4%	0.70	0.73	4.3%
Abril	36,575	43,807	19.8%	0.64	0.77	20.3%
Mayo	32,939	43,741	32.8%	0.75	0.82	9.3%
Junio	32,156	39,315	22.3%	0.93	0.81	-12.9%
Julio	32,155	43,916	36.6%	1.21	0.68	-43.8%
Agosto	28,170	37,826	34.3%	1.27	0.56	-56.3%
Septiembre	34,374			1.21		
Octubre	36,608			0.98		
Noviembre	35,661			0.71		
Diciembre	36,871			0.55		

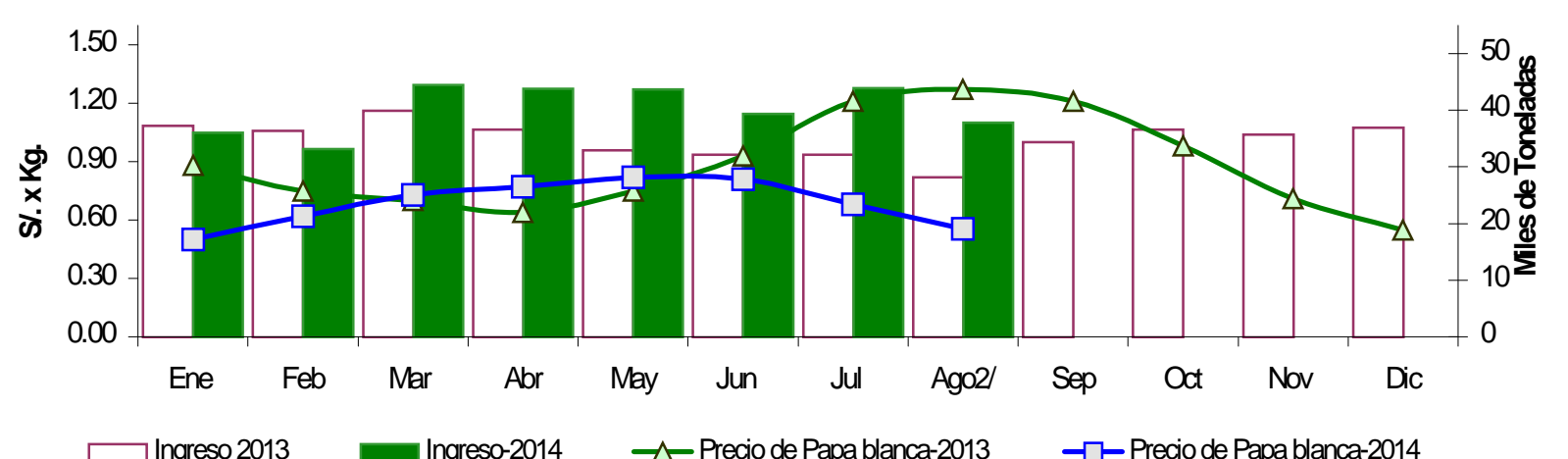

3/ En agosto del 2013 y 2014 está actualizado al día 26

Nota Aclaratoria:

1/ El precio promedio de la papa al consumidor corresponde a la encuesta de precios de 14 mercados minoristas de Lima Metropolitana se realiza durante el lunes, miércoles y viernes.

Fuente: Gran Mercado Mayorista de Lima y 14 Mercados minoristas de la capital.

Elaboración: MINAGRI - Dirección General de Seguimiento y Evaluación de Políticas