

Lima, Jueves 28 de Agosto del 2014

Oferta de Papa en el Gran Mercado Mayorista de Lima los últimos siete días, según procedencia

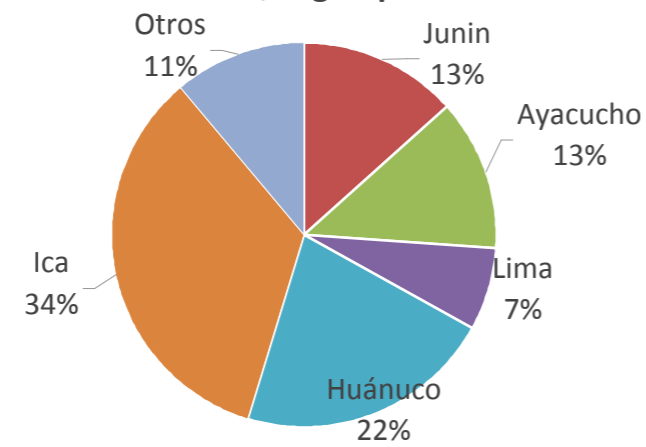

PRECIOS DE LA PAPA EN LIMA METROPOLITANA

	Precio Promedio (Ult. 7 días)	PRECIO (S/. x Kg.)		
		Mié-27	Jue-28	Variación
Precios al Consumidor 1/				
Canchan	1.42	1.40	1.40	0.0%
Perricholi	1.30	1.28	1.28	0.0%
Unica	1.30	1.30	1.30	0.0%
Yungay	1.38	1.37	1.37	0.0%
Amarilla Tumbay	2.53	2.54	2.54	0.0%
Precios al Mayorista				
- Papa blanca				
Perricholi	0.45	0.43	0.43	0.0%
Yungay	0.65	0.60	0.63	5.0%
Huamantanga	1.00	0.96	0.95	-1.0%
- Papa color				
Canchan	0.67	0.64	0.60	-6.3%
Unica	0.48	0.46	0.45	-2.2%
Papa Amar. (Tumbay)	1.18	1.20	1.16	-3.3%
Peruanita	0.88	0.90	0.90	0.0%
Papa Huayro	0.96	0.96	1.00	4.2%

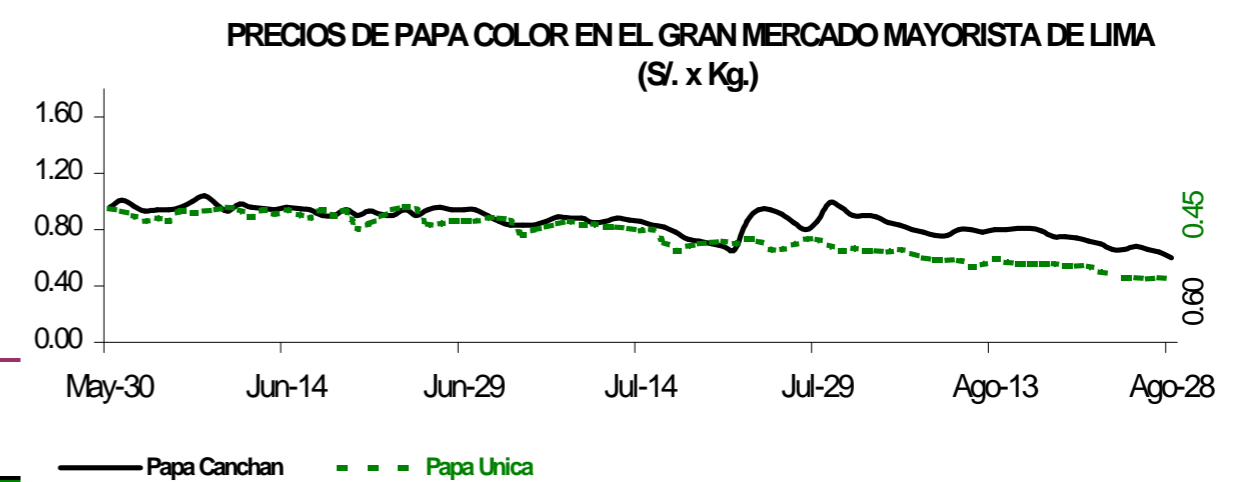
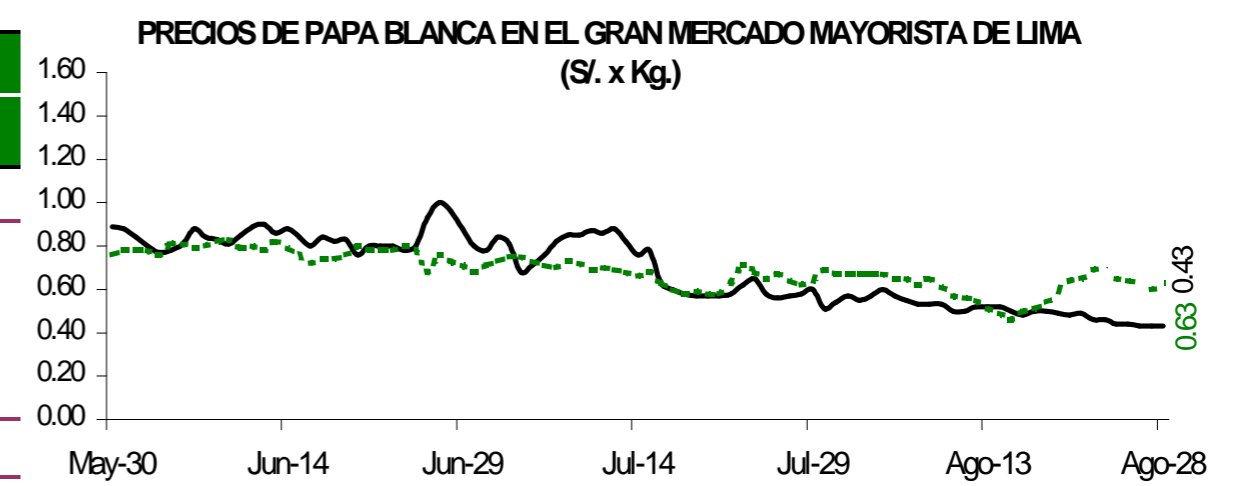
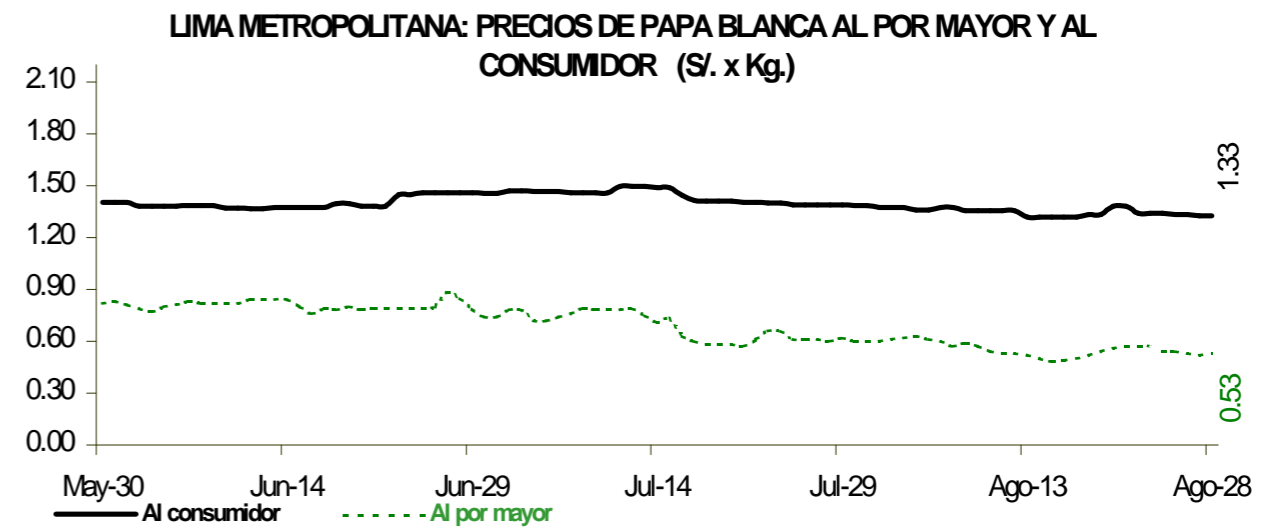

ABASTECIMIENTO DE PAPA AL GRAN MERCADO MAYORISTA DE LIMA (t)

	Ago Jue-21	Ago Vie-22	Ago Sáb-23	Ago Dom-24	Ago Lun-25	Ago Mar-26	Ago Mié-27	Ago Jue-28
Ayacucho	248	181	222	223	27	151	185	130
La Libertad	15	8				16	13	25
Lima	176	119	94	71	21	86	82	84
Huánuco	266	433	396	276	93	460	164	301
Junín	221	246	300	108	98	180	135	210
Apurímac	30	72	48	28	65	71	29	147
Ica	541	539	790	255	141	564	457	764
Otros	117	96	156	81	7	109	117	66
TOTAL	1,614	1,694	2,006	1,042	452	1,637	1,182	1,727

... Sin información

INGRESO DE PAPA DURANTE LAS ÚLTIMAS CUATRO SEMANAS AL GRAN MERCADO MAYORISTA DE LIMA (t)

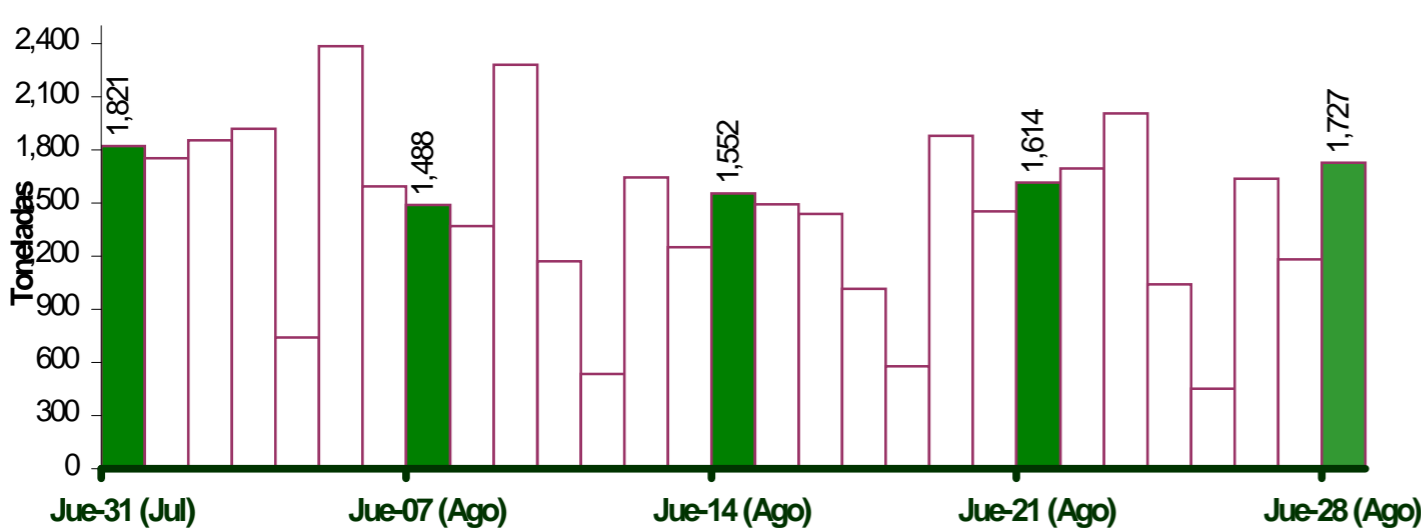

PRINCIPALES REGIONES QUE ABASTECEN DE PAPA A LIMA METROPOLITANA Periodo: agosto 2013 - 2014 (t) 2/

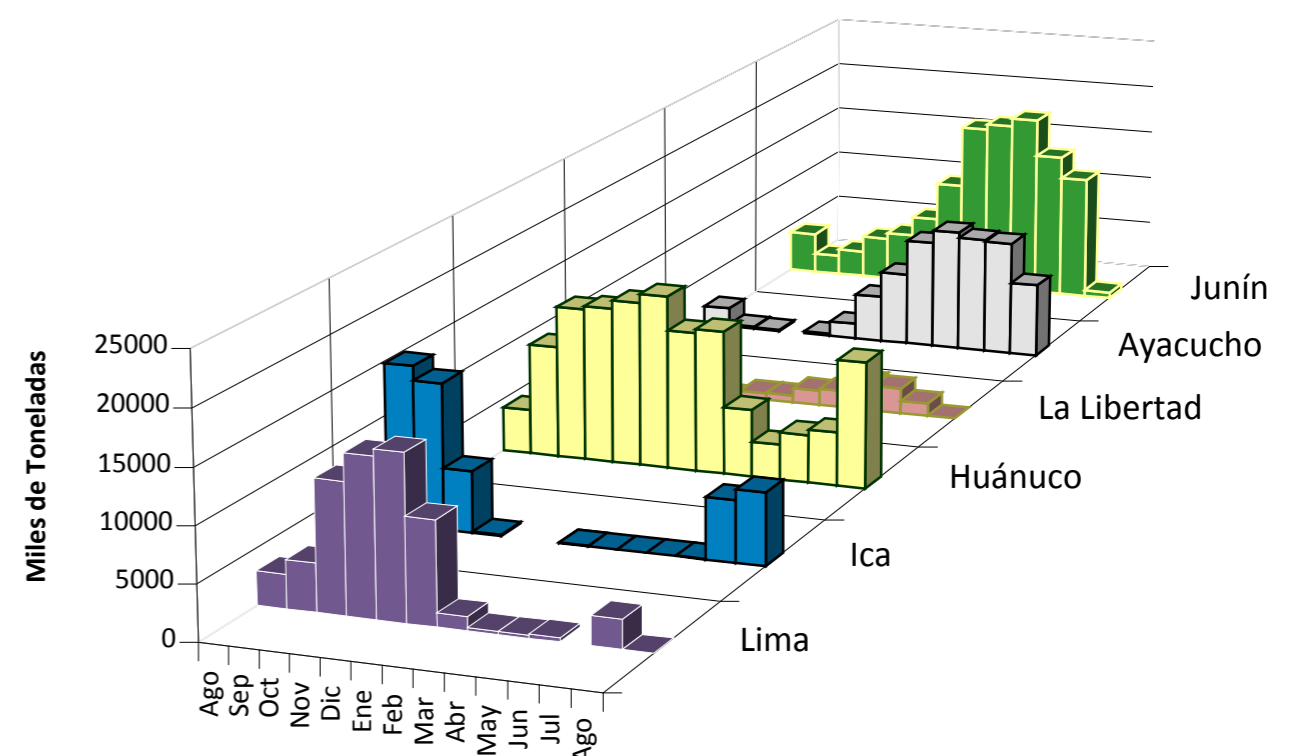

INGRESOS Y PRECIOS MENSUALES DE PAPA EN EL GRAN MERCADO MAYORISTA DE LIMA: 2013-2014

	Ingreso Total (t)			Precio de Papa Blanca (S/. x Kg.)		
	2,013	2014 3/	Var	2,013	2,014	Var.
Enero	37,210	36,084	-3.0%	0.88	0.50	-43.2%
Febrero	36,375	33,158	-8.8%	0.75	0.62	-17.3%
Marzo	39,909	44,449	11.4%	0.70	0.73	4.3%
Abril	36,575	43,807	19.8%	0.64	0.77	20.3%
Mayo	32,939	43,741	32.8%	0.75	0.82	9.3%
Junio	32,156	39,315	22.3%	0.93	0.81	-12.9%
Julio	32,155	43,916	36.6%	1.21	0.68	-43.8%
Agosto	30,802	40,735	32.2%	1.28	0.55	-56.8%
Septiembre	34,374			1.21		
Octubre	36,608			0.98		
Noviembre	35,661			0.71		
Diciembre	36,871			0.55		

3/ En agosto del 2013 y 2014 está actualizado al día 28

Nota Aclaratoria:

1/ El precio promedio de la papa al consumidor corresponde a la encuesta de precios de 14 mercados minoristas de Lima Metropolitana se realiza durante el lunes, miércoles y viernes.

Fuente: Gran Mercado Mayorista de Lima y 14 Mercados minoristas de la capital.

Elaboración: MINAGRI - Dirección General de Seguimiento y Evaluación de Políticas

