

Lima, Lunes 08 de Septiembre del 2014

Oferta de Papa en el Gran Mercado Mayorista de Lima los últimos siete días, según procedencia

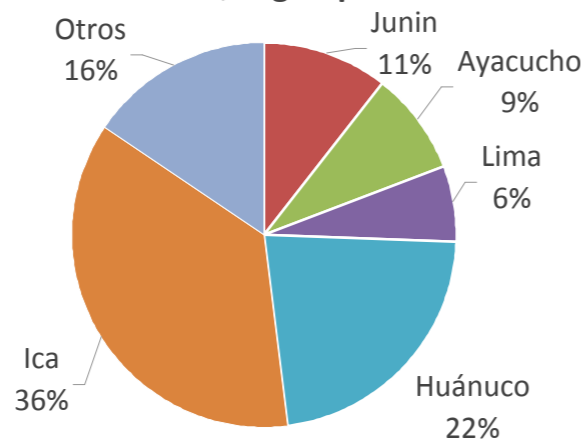

PRECIOS DE LA PAPA EN LIMA METROPOLITANA

Imagen	Precio Promedio (Ult. 7 días)	PRECIO (S/. x Kg.)		
		Dom-07	Lun-08	Variación
<b>Precios al Consumidor 1/</b>				
	1.37	1.37	1.37	0.0%
	1.31	1.39	1.26	-9.4%
	1.24	1.24	1.24	0.0%
	1.33	1.34	1.32	-1.5%
	2.48	2.50	2.47	-1.2%
<b>Precios al Mayorista</b>				
<b>- Papa blanca</b>				
	0.45	0.44	0.43	-2.3%
	0.53	0.48	0.48	0.0%
	0.94	0.88	0.88	0.0%
<b>- Papa color</b>				
	0.52	0.51	0.52	2.0%
	0.54	0.52	0.50	-3.8%
	1.23	1.35	1.35	0.0%
	0.85	0.82	0.78	-4.9%
	0.92	0.88	0.86	-2.3%

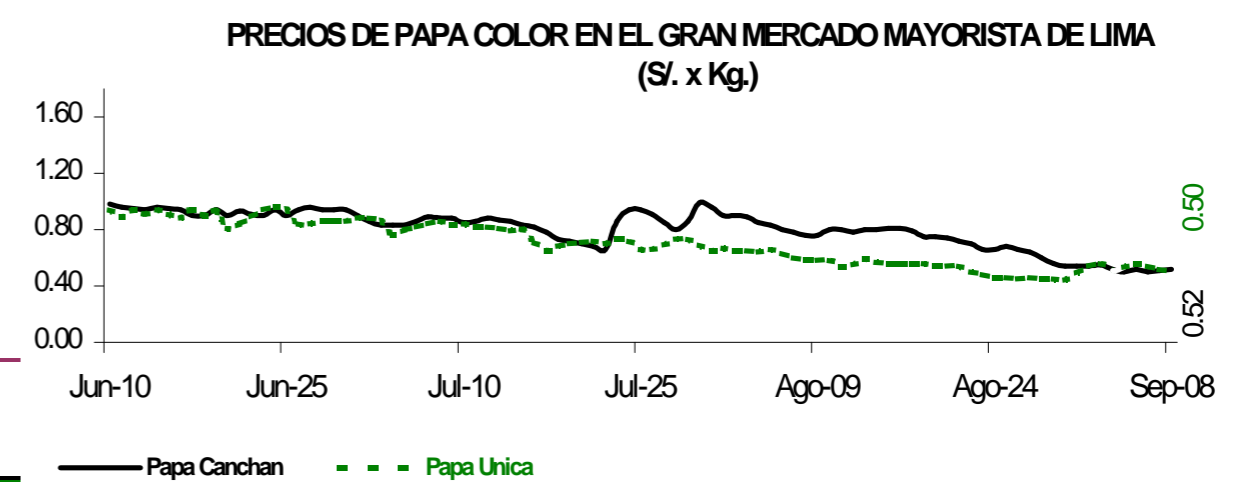
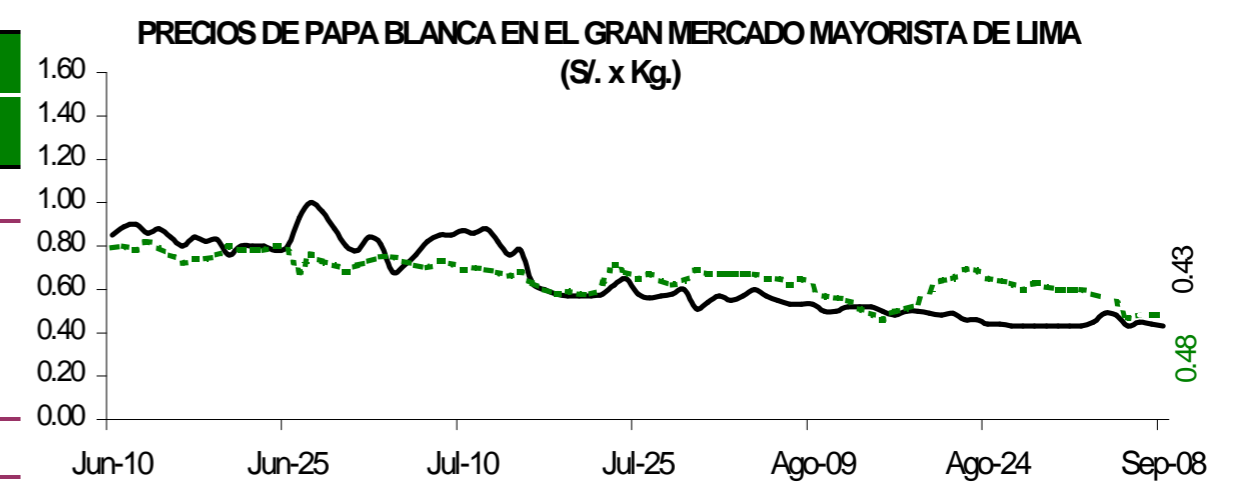
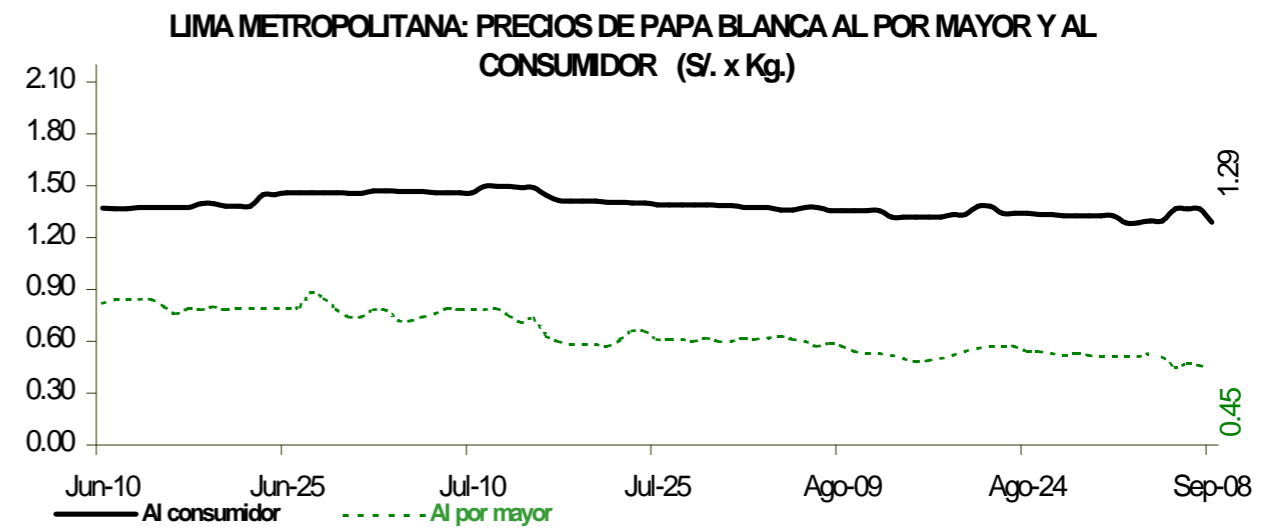

ABASTECIMIENTO DE PAPA AL GRAN MERCADO MAYORISTA DE LIMA (t)

g	Sep Lun-01	Sep Mar-02	Sep Mié-03	Sep Jue-04	Sep Vie-05	Sep Sáb-06	Sep Dom-07	Sep Lun-08
Ayacucho	64	92	99	238	183	109	63	128
La Libertad		52		41	15	54		
Lima	2	174	138	84	53	96	77	11
Huánuco	61	457	189	286	476	387	326	109
Junín	4	198	58	280	165	169	146	42
Apurímac	52	127	31	162	173	142	52	
Ica	124	575	687	588	643	484	417	156
Otros	4	161	61	92	166	80	54	34
<b>TOTAL</b>	<b>311</b>	<b>1,836</b>	<b>1,263</b>	<b>1,771</b>	<b>1,874</b>	<b>1,521</b>	<b>1,135</b>	<b>480</b>

PRINCIPALES REGIONES QUE ABASTECEN DE PAPA A LIMA METROPOLITANA Periodo: setiembre 2013 - 2014 (t) 2/

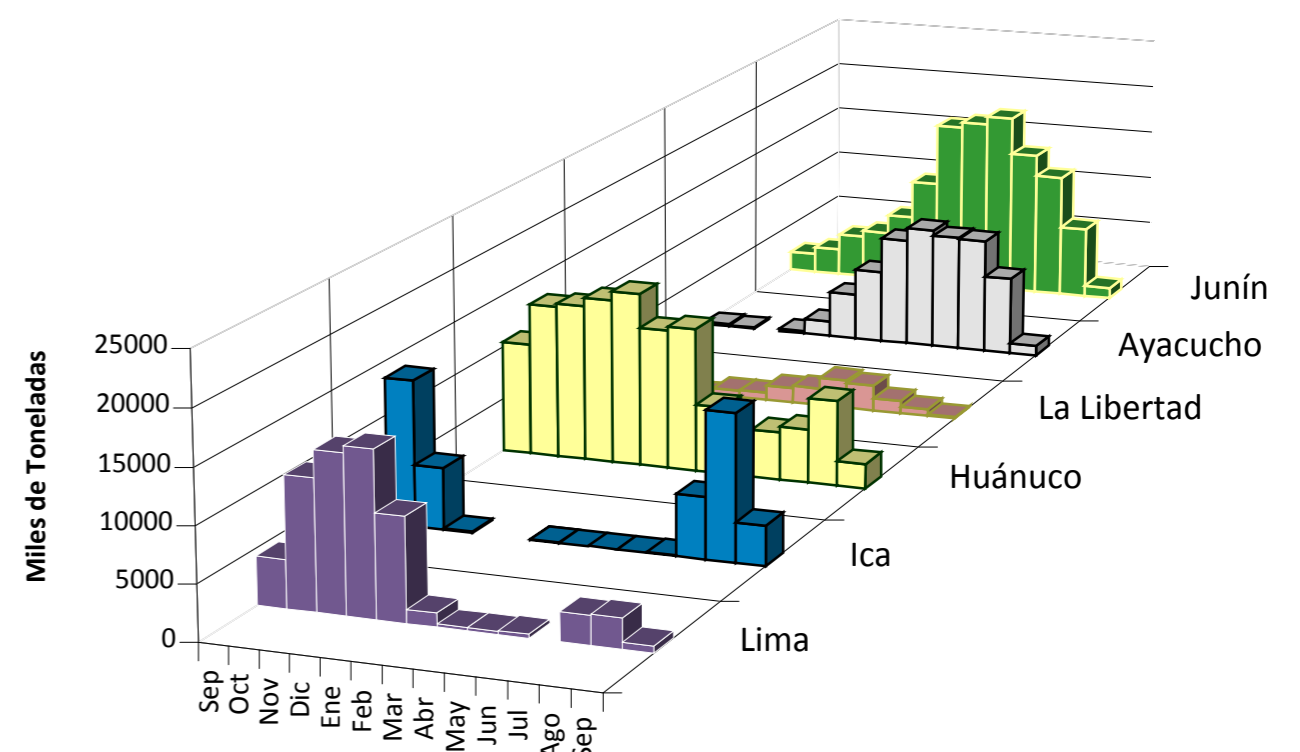

2/ El año 2014 esta actualizado al día 08 Setiembre

INGRESO DE PAPA DURANTE LAS ÚLTIMAS CUATRO SEMANAS AL GRAN MERCADO MAYORISTA DE LIMA (t)

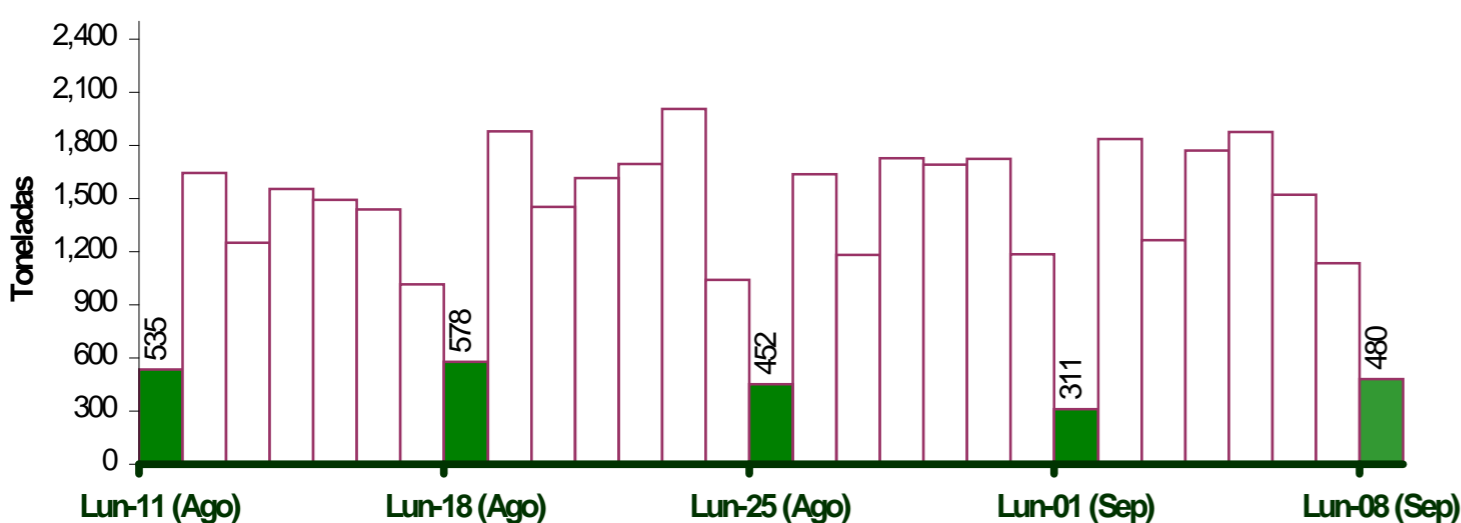

INGRESOS Y PRECIOS MENSUALES DE PAPA EN EL GRAN MERCADO MAYORISTA DE LIMA: 2013-2014

	Ingreso Total (t)			Precio de Papa Blanca (S/. x Kg.)		
	2,013	2014 3/	Var	2,013	2,014	Var.
Enero	37,210	36,084	-3.0%	0.88	0.50	-43.2%
Febrero	36,375	33,158	-8.8%	0.75	0.62	-17.3%
Marzo	39,909	44,449	11.4%	0.70	0.73	4.3%
Abril	36,575	43,807	19.8%	0.64	0.77	20.3%
Mayo	32,939	43,741	32.8%	0.75	0.82	9.3%
Junio	32,156	39,315	22.3%	0.93	0.81	-12.9%
Julio	32,155	43,916	36.6%	1.21	0.68	-43.8%
Agosto	32,118	45,332	41.1%	1.29	0.55	-57.4%
<b>Septiembre</b>	<b>10,154</b>	<b>10,191</b>	<b>0.4%</b>	<b>1.45</b>	<b>0.49</b>	<b>-66.5%</b>
Octubre	36,608			0.98		
Noviembre	35,661			0.71		
Diciembre	36,871			0.55		

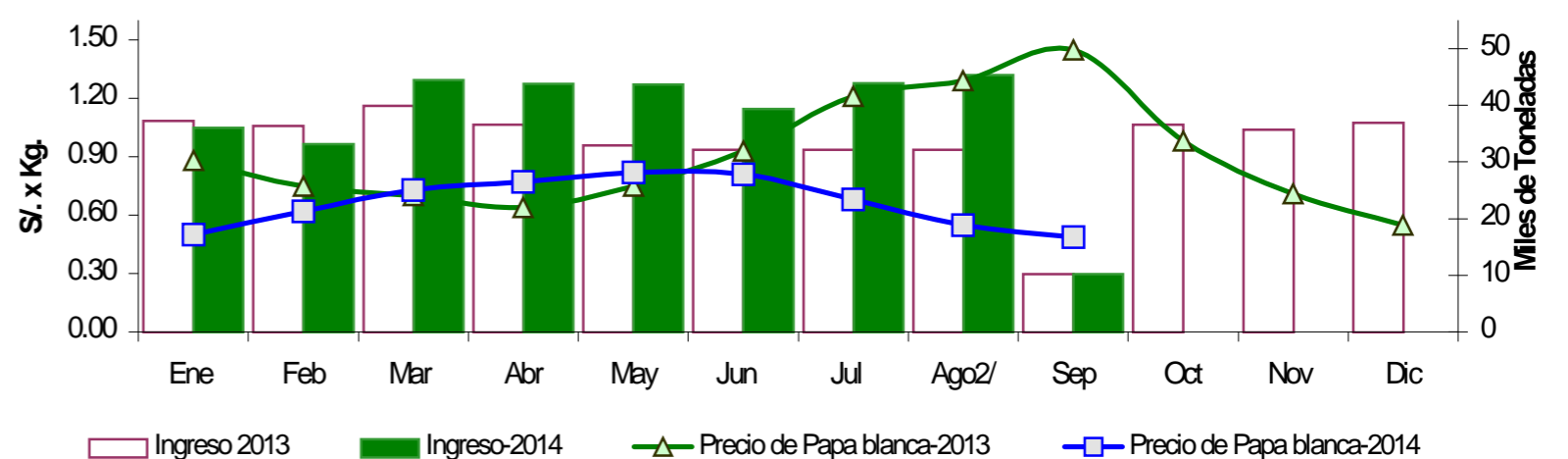

3/ En setiembre del 2013 y 2014 está actualizado al día 08

Nota Aclaratoria:

1/ El precio promedio de la papa al consumidor corresponde a la encuesta de precios de 14 mercados minoristas de Lima Metropolitana se realiza durante el lunes, miércoles y viernes.

Fuente: Gran Mercado Mayorista de Lima y 14 Mercados minoristas de la capital.

Elaboración : MINAGRI - Dirección General de Seguimiento y Evaluación de Políticas