

Lima, Miércoles 10 de Septiembre del 2014

Oferta de Papa en el Gran Mercado Mayorista de Lima los últimos siete días, según procedencia

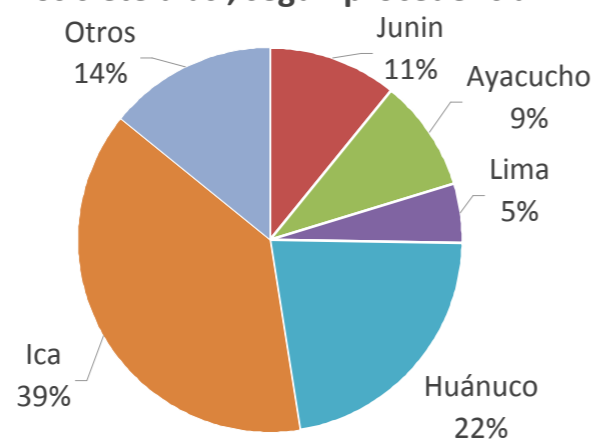

PRECIOS DE LA PAPA EN LIMA METROPOLITANA

Imagen	Precio Promedio (Ult. 7 días)	PRECIO (S/. x Kg.)		
		Mar-09	Mié-10	Variación
Precios al Consumidor 1/				
Canchan	1.37	1.37	1.36	-0.7%
Perricholi	1.32	1.26	1.22	-3.2%
Unica	1.24	1.24	1.34	8.1%
Yungay	1.33	1.32	1.31	-0.8%
Amarilla Tumbay	2.48	2.47	2.44	-1.2%
Precios al Mayorista				
- Papa blanca				
Perricholi	0.45	0.45	0.47	4.4%
Yungay	0.50	0.47	0.49	4.3%
Huamantanga	0.92	0.86	0.86	0.0%
- Papa color				
Canchan	0.51	0.51	0.52	2.0%
Unica	0.53	0.54	0.53	-1.9%
Papa Amar. (Tumbay)	1.29	1.35	1.33	-1.5%
Peruanita	0.83	0.80	0.84	5.0%
Papa Huayro	0.89	0.86	0.90	4.7%

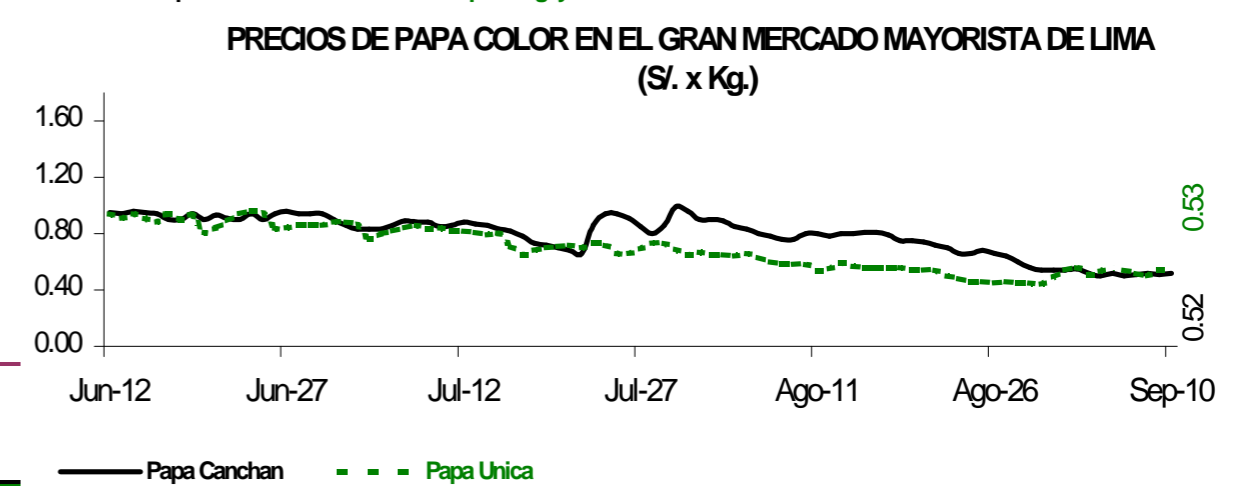
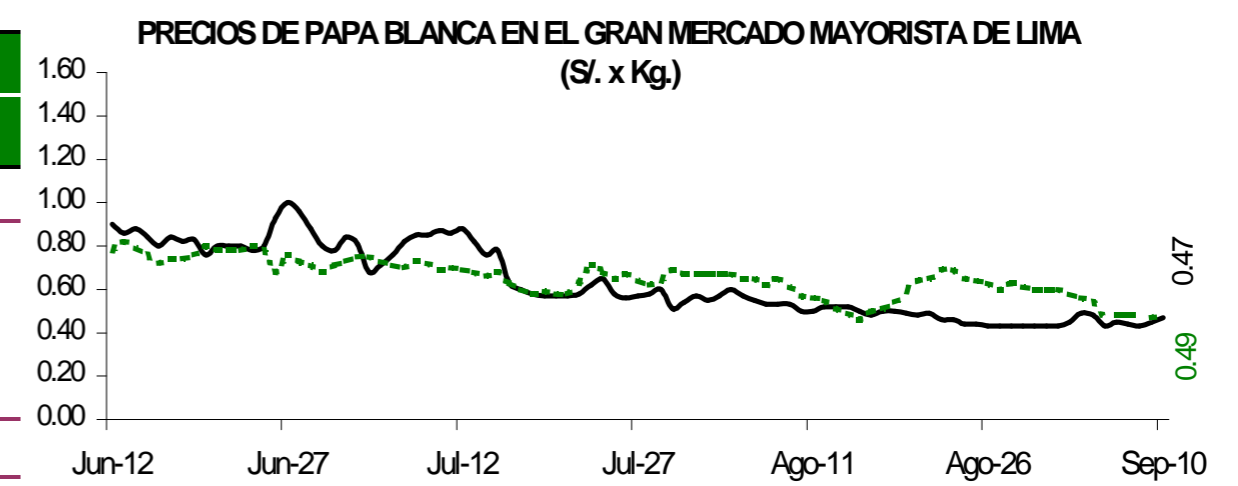
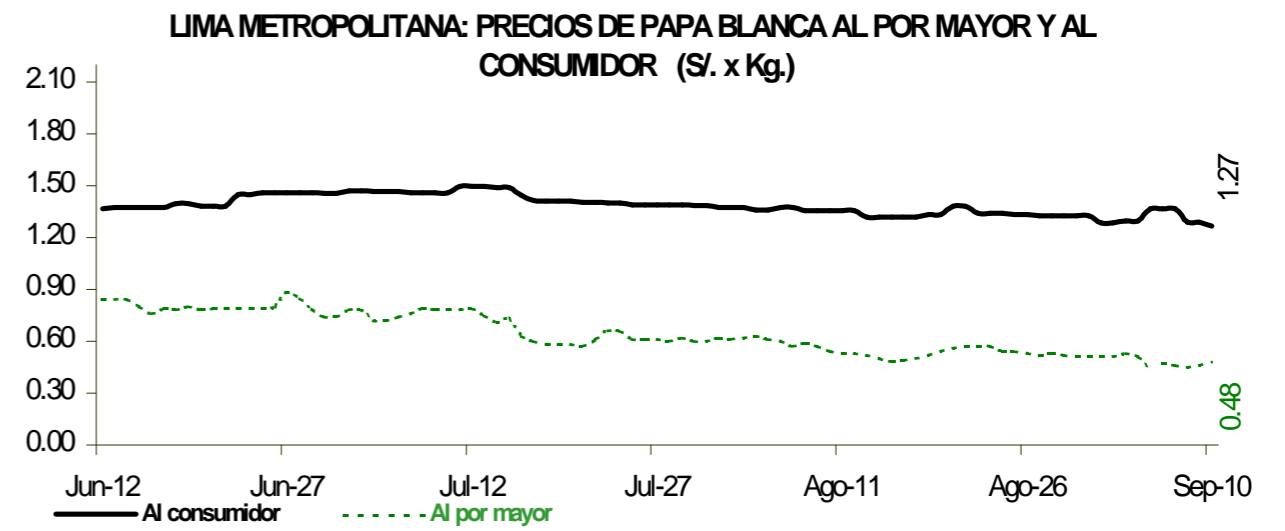

ABASTECIMIENTO DE PAPA AL GRAN MERCADO MAYORISTA DE LIMA (t)

g	Sep Mié-03	Sep Jue-04	Sep Vie-05	Sep Sáb-06	Sep Dom-07	Sep Lun-08	Sep Mar-09	Sep Mié-10
Ayacucho	99	238	183	109	63	128	125	63
La Libertad		41	15	54				17
Lima	138	84	53	96	77	11	43	75
Huánuco	189	286	476	387	326	109	500	182
Junín	58	280	165	169	146	42	244	108
Apurímac	31	162	173	142	52		78	52
Ica	687	588	643	484	417	156	911	920
Otros	61	92	166	80	54	34	201	53
TOTAL	1,263	1,771	1,874	1,521	1,135	480	2,102	1,470

... Sin información

INGRESO DE PAPA DURANTE LAS ÚLTIMAS CUATRO SEMANAS AL GRAN MERCADO MAYORISTA DE LIMA (t)

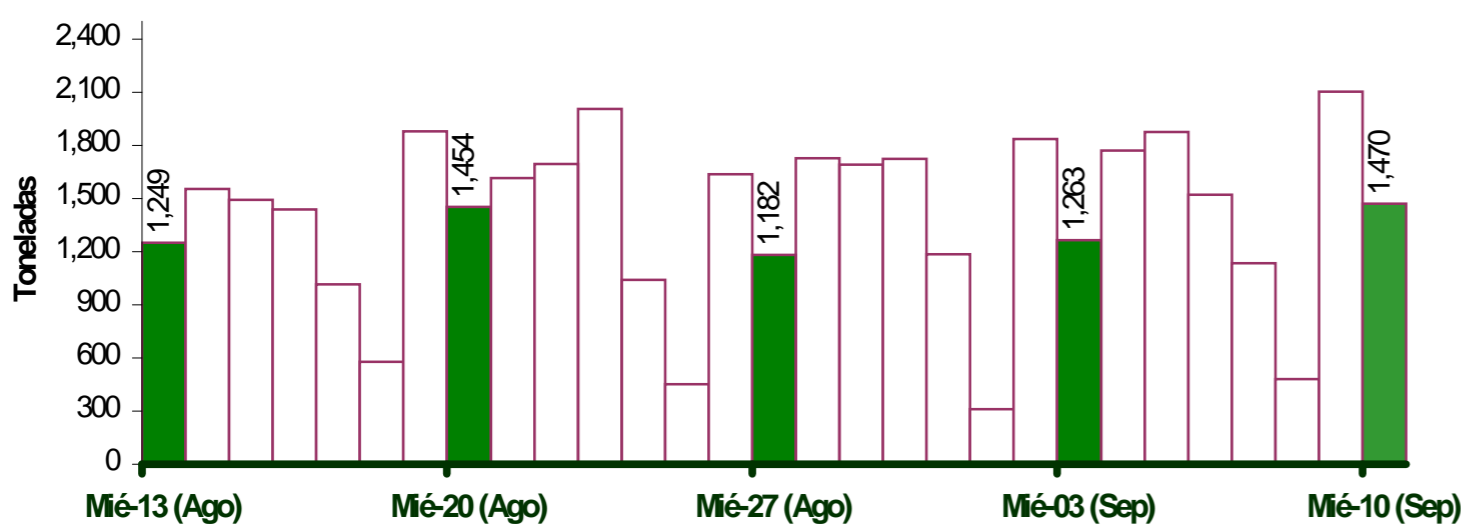

PRINCIPALES REGIONES QUE ABASTECEN DE PAPA A LIMA METROPOLITANA Periodo: setiembre 2013 - 2014 (t) 2/

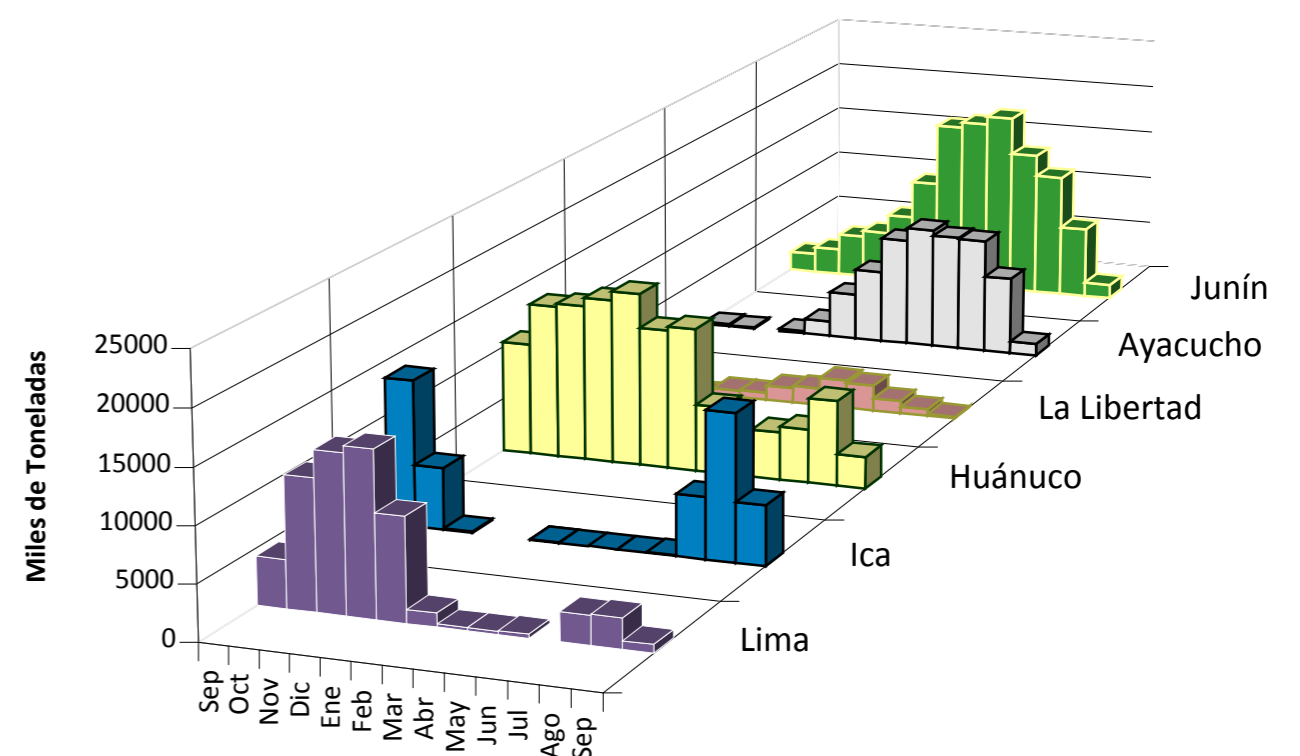

2/ El año 2014 esta actualizado al día 10 Setiembre

INGRESOS Y PRECIOS MENSUALES DE PAPA EN EL GRAN MERCADO MAYORISTA DE LIMA: 2013-2014

	Ingreso Total (t)			Precio de Papa Blanca (S/. x Kg.)		
	2,013	2014 3/	Var	2,013	2,014	Var.
Enero	37,210	36,084	-3.0%	0.88	0.50	-43.2%
Febrero	36,375	33,158	-8.8%	0.75	0.62	-17.3%
Marzo	39,909	44,449	11.4%	0.70	0.73	4.3%
Abril	36,575	43,807	19.8%	0.64	0.77	20.3%
Mayo	32,939	43,741	32.8%	0.75	0.82	9.3%
Junio	32,156	39,315	22.3%	0.93	0.81	-12.9%
Julio	32,155	43,916	36.6%	1.21	0.68	-43.8%
Agosto	32,118	45,332	41.1%	1.29	0.55	-57.4%
Septiembre	11,907	13,763	15.6%	1.43	0.48	-66.2%
Octubre	36,608			0.98		
Noviembre	35,661			0.71		
Diciembre	36,871			0.55		

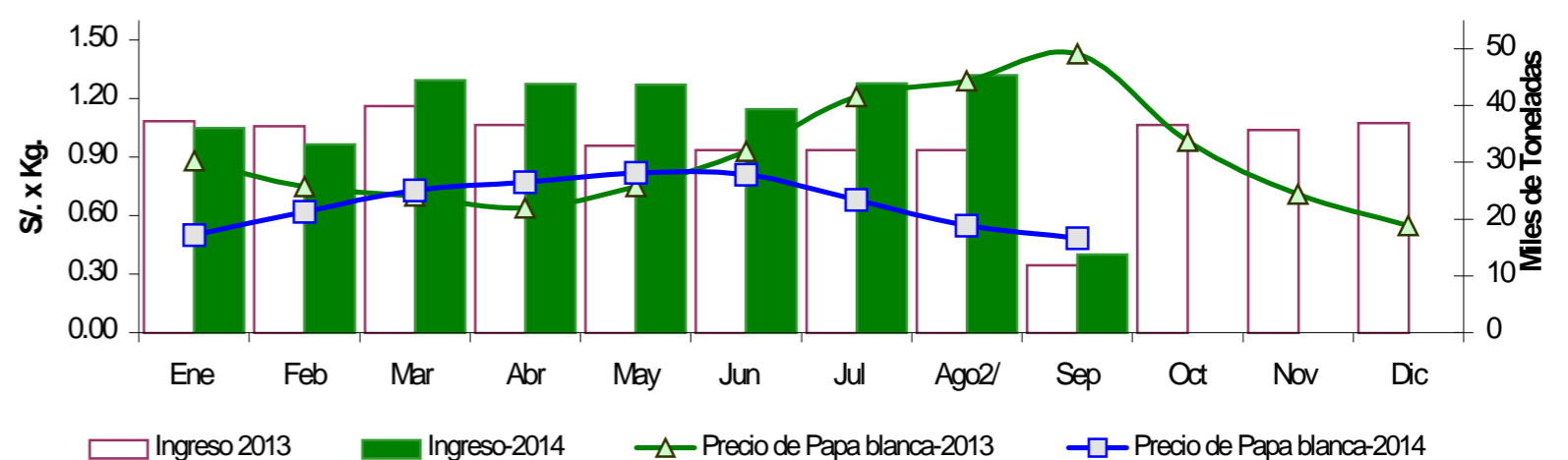

3/ En setiembre del 2013 y 2014 está actualizado al día 10

Nota Aclaratoria:

1/ El precio promedio de la papa al consumidor corresponde a la encuesta de precios de 14 mercados minoristas de Lima Metropolitana se realiza durante el lunes, miércoles y viernes.

Fuente: Gran Mercado Mayorista de Lima y 14 Mercados minoristas de la capital.

Elaboración: MINAGRI - Dirección General de Seguimiento y Evaluación de Políticas