

Lima, Viernes 12 de Septiembre del 2014

Oferta de Papa en el Gran Mercado Mayorista de Lima los últimos siete días, según procedencia

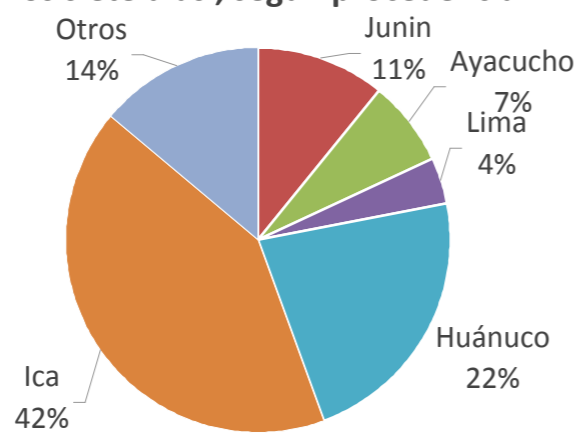

PRECIOS DE LA PAPA EN LIMA METROPOLITANA

Imagen	Precio Promedio (Ult. 7 días)	PRECIO (S/. x Kg.)		
		Jul-11	Vie-12	Variación
Precios al Consumidor 1/				
Canchan	1.37	1.36	1.39	2.2%
Perricholi	1.30	1.22	1.25	2.5%
Unica	1.27	1.34	1.26	-6.0%
Yungay	1.33	1.31	1.33	1.5%
Amarilla Tumbay	2.47	2.44	2.45	0.4%
Precios al Mayorista				
- Papa blanca				
Perricholi	0.45	0.46	0.47	2.2%
Yungay	0.47	0.45	0.49	8.9%
Huamantanga	0.88	0.92	0.90	-2.2%
- Papa color				
Canchan	0.52	0.55	0.55	0.0%
Unica	0.53	0.53	0.56	5.7%
Papa Amar. (Tumbay)	1.32	1.16	1.15	-0.9%
Peruanita	0.82	0.84	0.78	-7.1%
Papa Huayro	0.87	0.86	0.76	-11.6%

LIMA METROPOLITANA: PRECIOS DE PAPA BLANCA AL POR MAYOR Y AL CONSUMIDOR (S/. x Kg.)

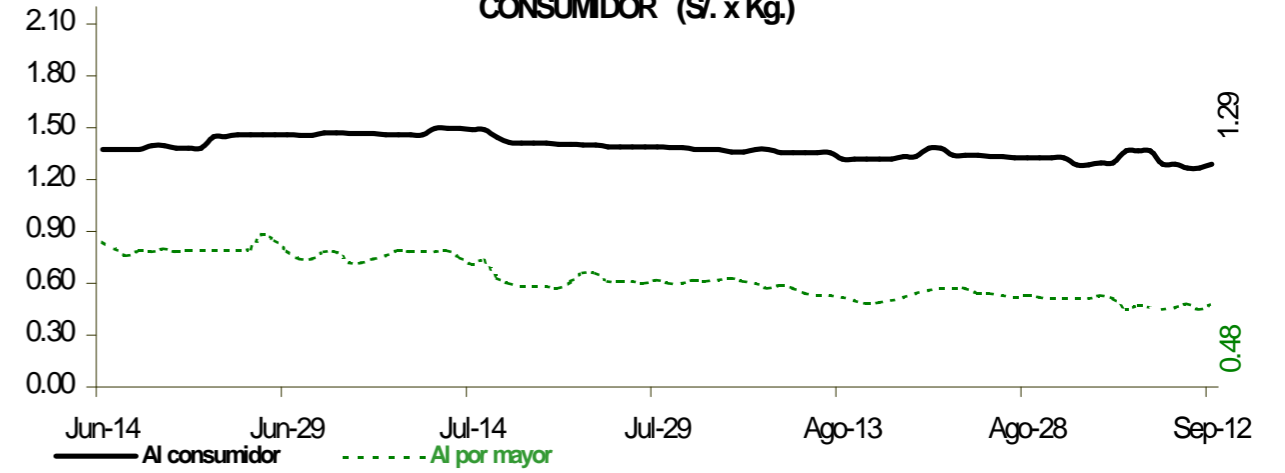

PRECIOS DE PAPA BLANCA EN EL GRAN MERCADO MAYORISTA DE LIMA (S/. x Kg.)

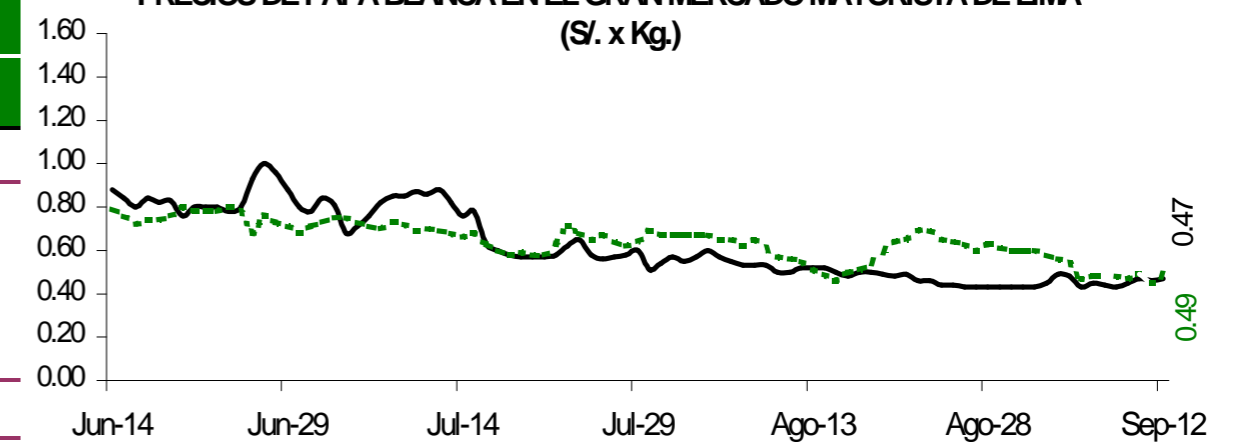

PRECIOS DE PAPA COLOR EN EL GRAN MERCADO MAYORISTA DE LIMA (S/. x Kg.)

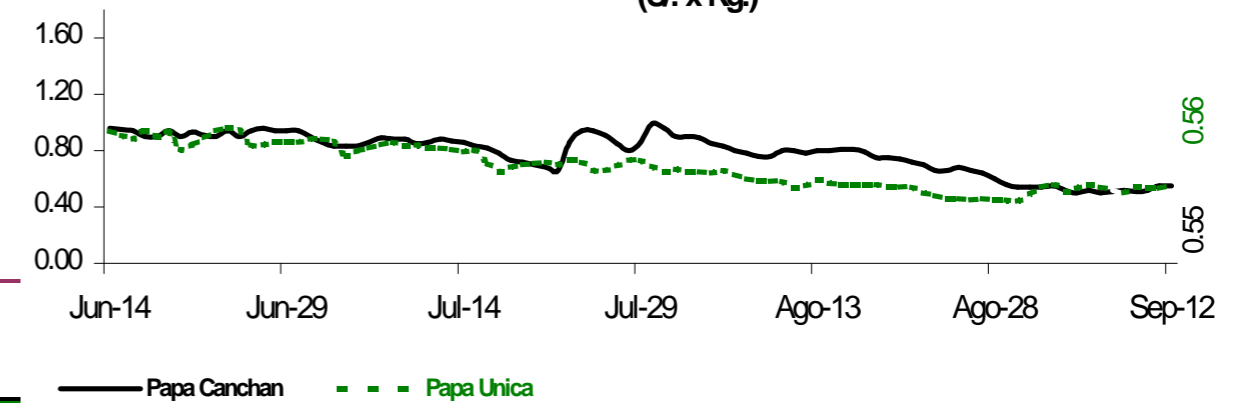

ABASTECIMIENTO DE PAPA AL GRAN MERCADO MAYORISTA DE LIMA (t)

g	Sep Vie-05	Sep Sáb-06	Sep Dom-07	Sep Lun-08	Sep Mar-09	Sep Mié-10	Sep Jue-11	Sep Vie-12
Ayacucho	183	109	63	128	125	63	110	
La Libertad	15	54				17	19	32
Lima	53	96	77	11	43	75	59	91
Huánuco	476	387	326	109	500	182	392	546
Junín	165	169	146	42	244	108	256	151
Apurímac	173	142	52		78	52	187	32
Ica	643	484	417	156	911	920	856	562
Otros	166	80	54	34	201	53	96	387
TOTAL	1,874	1,521	1,135	480	2,102	1,470	1,975	1,801

... Sin información

INGRESO DE PAPA DURANTE LAS ÚLTIMAS CUATRO SEMANAS AL GRAN MERCADO MAYORISTA DE LIMA (t)

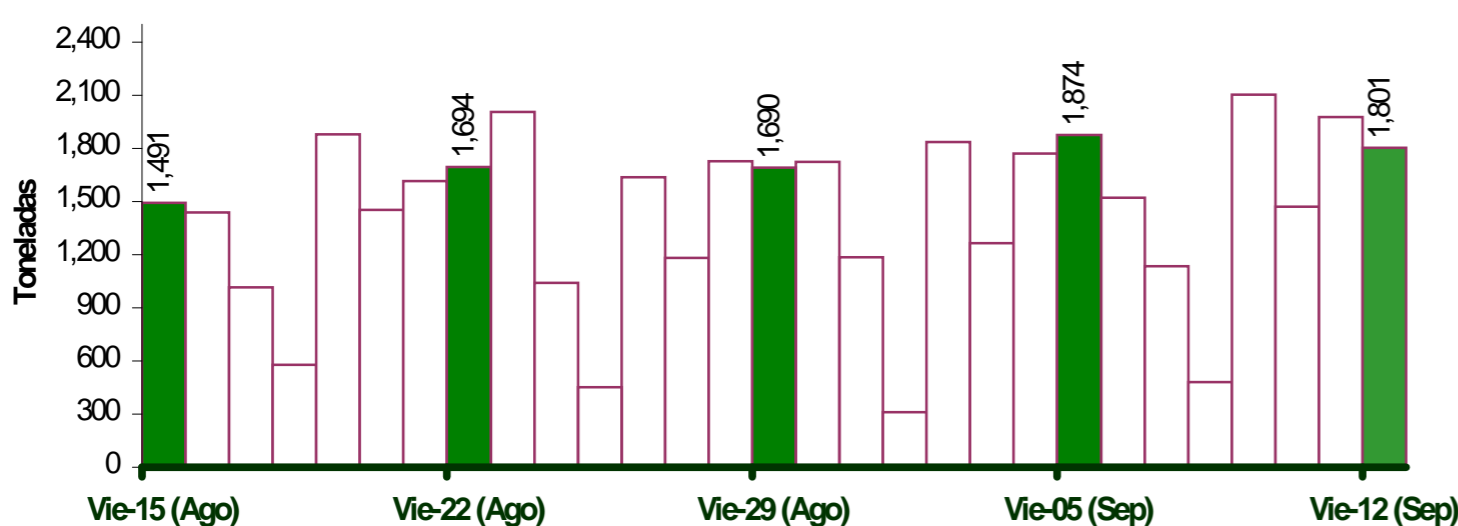

PRINCIPALES REGIONES QUE ABASTECEN DE PAPA A LIMA METROPOLITANA Periodo: setiembre 2013 - 2014 (t) 2/

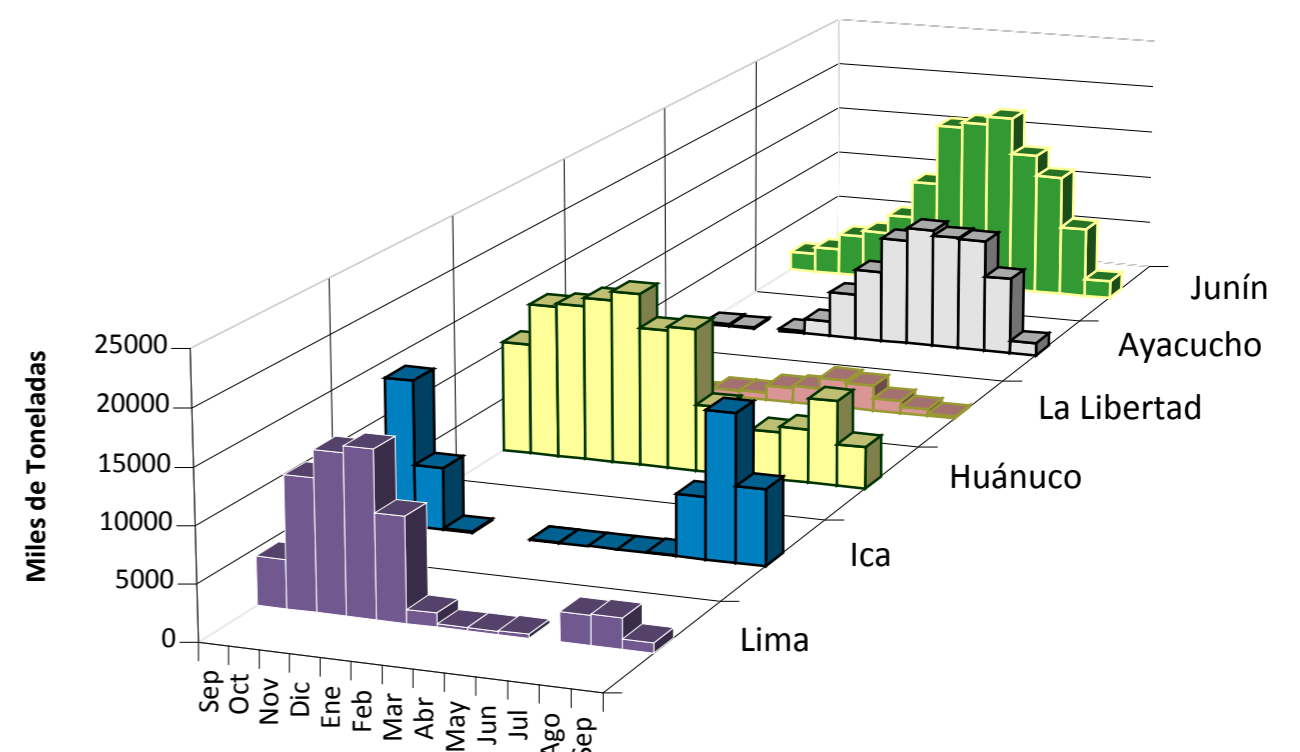

2/ El año 2014 esta actualizado al día 12 Setiembre

INGRESOS Y PRECIOS MENSUALES DE PAPA EN EL GRAN MERCADO MAYORISTA DE LIMA: 2013-2014

	Ingreso Total (t)			Precio de Papa Blanca (S/. x Kg.)		
	2,013	2014 3/	Var	2,013	2,014	Var.
Enero	37,210	36,084	-3.0%	0.88	0.50	-43.2%
Febrero	36,375	33,158	-8.8%	0.75	0.62	-17.3%
Marzo	39,909	44,449	11.4%	0.70	0.73	4.3%
Abril	36,575	43,807	19.8%	0.64	0.77	20.3%
Mayo	32,939	43,741	32.8%	0.75	0.82	9.3%
Junio	32,156	39,315	22.3%	0.93	0.81	-12.9%
Julio	32,155	43,916	36.6%	1.21	0.68	-43.8%
Agosto	32,118	45,332	41.1%	1.29	0.55	-57.4%
Septiembre	13,769	17,539	27.4%	1.40	0.48	-65.7%
Octubre	36,608			0.98		
Noviembre	35,661			0.71		
Diciembre	36,871			0.55		

3/ En setiembre del 2013 y 2014 está actualizado al día 12

Nota Aclaratoria:

1/ El precio promedio de la papa al consumidor corresponde a la encuesta de precios de 14 mercados minoristas de Lima Metropolitana se realiza durante el lunes, miércoles y viernes. Fuente: Gran Mercado Mayorista de Lima y 14 Mercados minoristas de la capital.

Elaboración : Dirección General de Seguimiento y Evaluación de Políticas - Dirección de Estadística Agraria - Area de Comercialización.

