

Lima, Jueves 18 de Septiembre del 2014

Oferta de Papa en el Gran Mercado Mayorista de Lima los últimos siete días, según procedencia

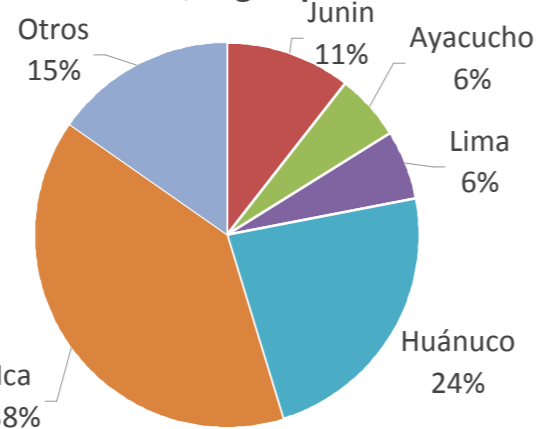

PRECIOS DE LA PAPA EN LIMA METROPOLITANA

Imagen	Precio Promedio (Ult. 7 días)	PRECIO (S/. x Kg.)		
		Mié-17	Jue-18	Variación
Precios al Consumidor 1/				
Canchan	1.40	1.42	1.42	0.0%
Perricholi	1.25	1.27	1.27	0.0%
Unica	1.26	1.23	1.23	0.0%
Yungay	1.34	1.36	1.36	0.0%
Amarilla Tumbay	2.47	2.53	2.53	0.0%
Precios al Mayorista				
- Papa blanca				
Perricholi	0.44	0.42	0.47	11.9%
Yungay	0.48	0.46	0.54	17.4%
Huamantanga	0.92	0.92	0.94	2.2%
- Papa color				
Canchan	0.57	0.62	0.58	-6.5%
Unica	0.60	0.63	0.57	-9.5%
Papa Amar. (Tumbay)	1.17	1.14	1.24	8.8%
Peruanita	0.78	0.73	0.74	1.4%
Papa Huayro	0.76	0.68	0.70	2.9%

LIMA METROPOLITANA: PRECIOS DE PAPA BLANCA AL POR MAYOR Y AL CONSUMIDOR (S/. x Kg.)

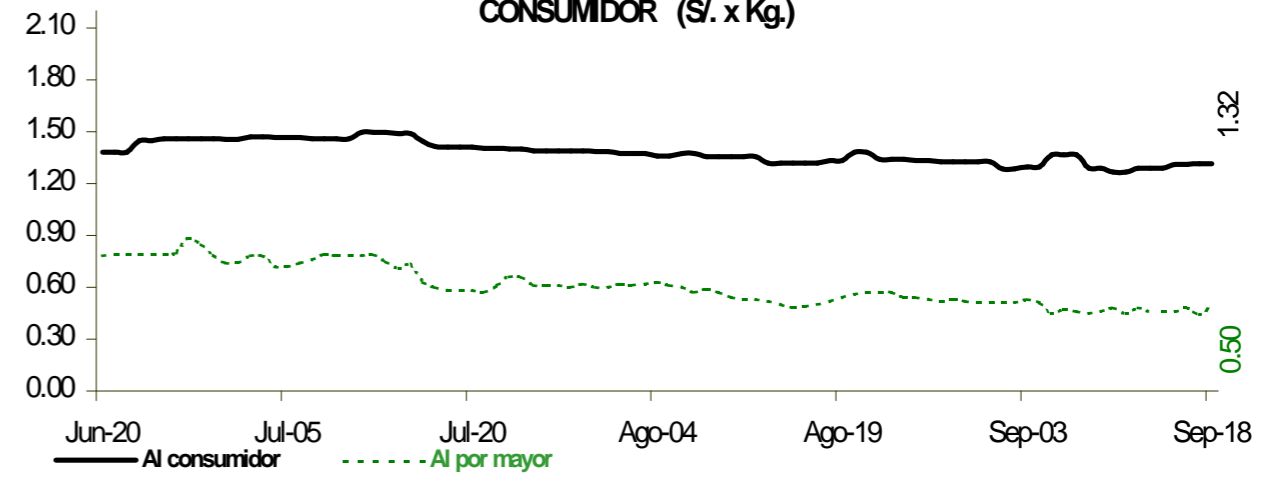

PRECIOS DE PAPA BLANCA EN EL GRAN MERCADO MAYORISTA DE LIMA (S/. x Kg.)

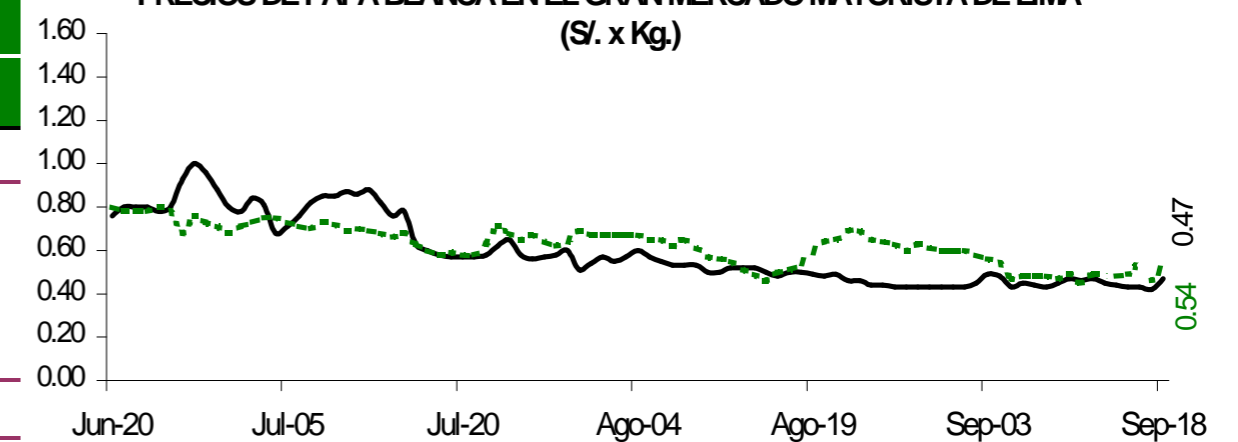

PRECIOS DE PAPA COLOR EN EL GRAN MERCADO MAYORISTA DE LIMA (S/. x Kg.)

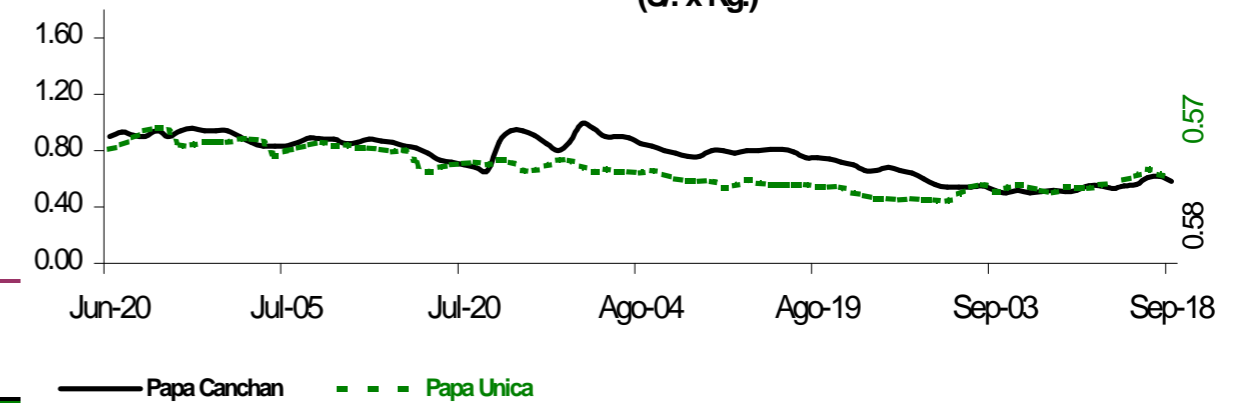

ABASTECIMIENTO DE PAPA AL GRAN MERCADO MAYORISTA DE LIMA (t)

g	Sep Jue-11	Sep Vie-12	Sep Sáb-13	Sep Dom-14	Sep Lun-15	Sep Mar-16	Sep Mié-17	Sep Jue-18
Ayacucho	110		97	68	78	121	68	157
La Libertad	19	32			13	25		14
Lima	59	91	96	61		158	102	38
Huánuco	392	546	420	251	112	416	159	376
Junín	256	151	223	126	18	181	73	143
Apurímac	187	32	240	73		106	33	138
Ica	856	562	873	302	196	333	715	670
Otros	96	387	104	72	5	30	43	62
TOTAL	1,975	1,801	2,053	953	422	1,370	1,193	1,598

... Sin información

INGRESO DE PAPA DURANTE LAS ÚLTIMAS CUATRO SEMANAS AL GRAN MERCADO MAYORISTA DE LIMA (t)

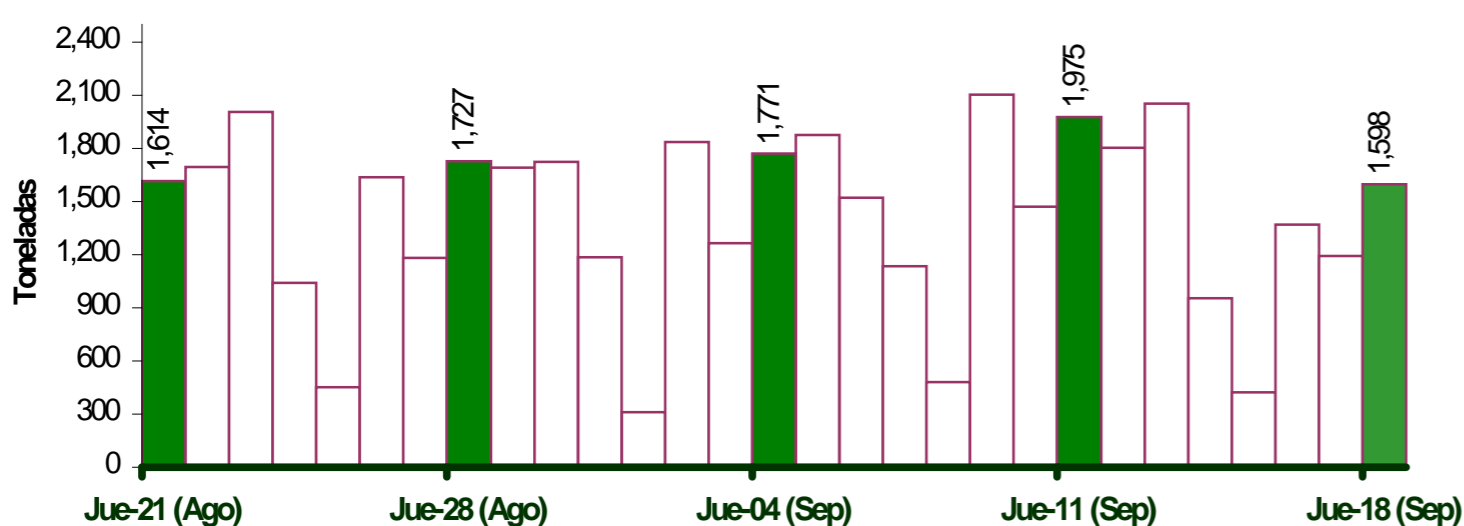

PRINCIPALES REGIONES QUE ABASTECEN DE PAPA A LIMA METROPOLITANA Periodo: setiembre 2013 - 2014 (t) 2/

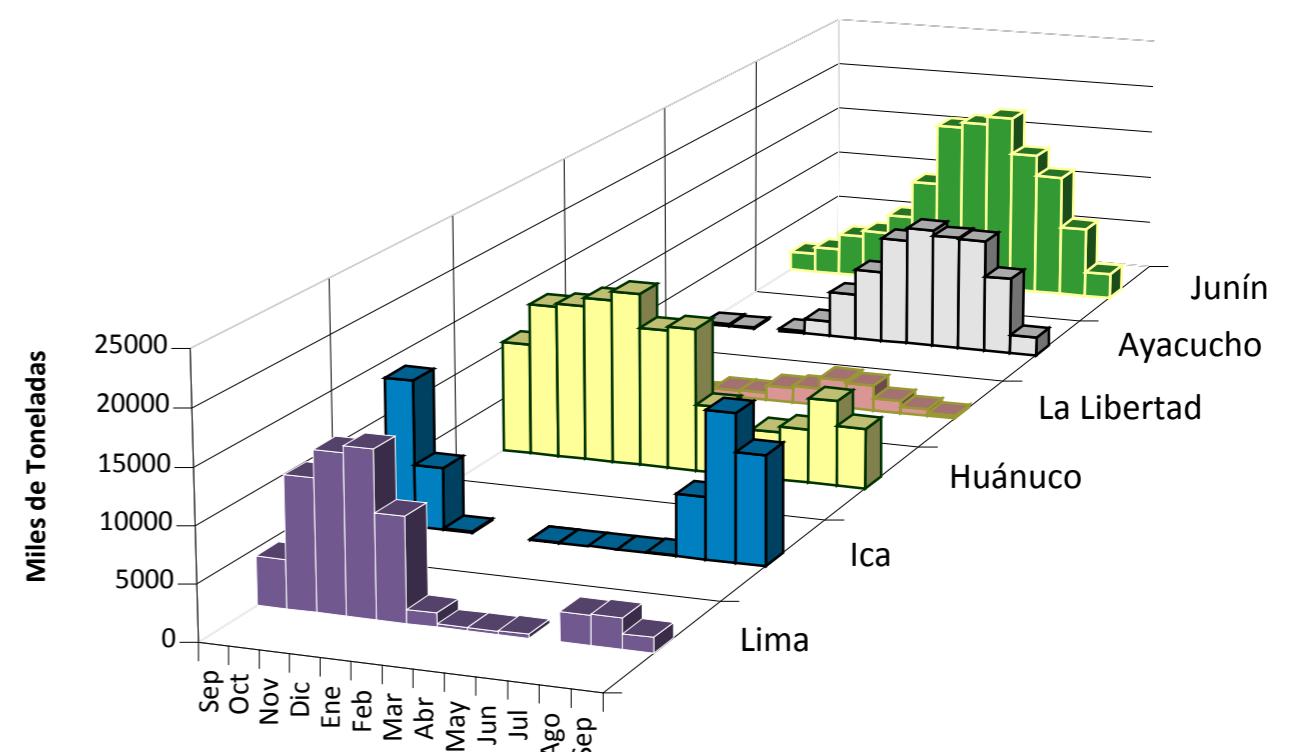

2/ El año 2014 esta actualizado al día 18 Setiembre

INGRESOS Y PRECIOS MENSUALES DE PAPA EN EL GRAN MERCADO MAYORISTA DE LIMA: 2013-2014

	Ingreso Total (t)			Precio de Papa Blanca (S/. x Kg.)		
	2,013	2014 3/	Var	2,013	2,014	Var.
Enero	37,210	36,084	-3.0%	0.88	0.50	-43.2%
Febrero	36,375	33,158	-8.8%	0.75	0.62	-17.3%
Marzo	39,909	44,449	11.4%	0.70	0.73	4.3%
Abril	36,575	43,807	19.8%	0.64	0.77	20.3%
Mayo	32,939	43,741	32.8%	0.75	0.82	9.3%
Junio	32,156	39,315	22.3%	0.93	0.81	-12.9%
Julio	32,155	43,916	36.6%	1.21	0.68	-43.8%
Agosto	32,118	45,332	41.1%	1.29	0.55	-57.4%
Septiembre	20,943	22,337	6.7%	1.34	0.48	-64.5%
Octubre	36,608			0.98		
Noviembre	35,661			0.71		
Diciembre	36,871			0.55		

3/ En setiembre del 2013 y 2014 está actualizado al día 18

Nota Aclaratoria:

1/ El precio promedio de la papa al consumidor corresponde a la encuesta de precios de 14 mercados minoristas de Lima Metropolitana se realiza durante el lunes, miércoles y viernes. Fuente: Gran Mercado Mayorista de Lima y 14 Mercados minoristas de la capital.

Elaboración : Dirección General de Seguimiento y Evaluación de Políticas - Dirección de Estadística Agraria - Area de Comercialización.

