

Lima, Jueves 25 de Septiembre del 2014

Oferta de Papa en el Gran Mercado Mayorista de Lima

los últimos siete días, según procedencia

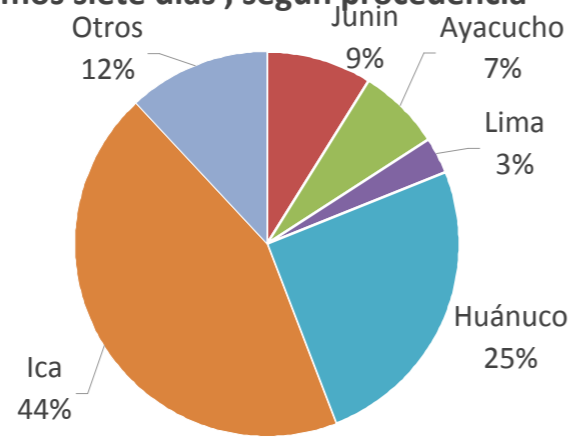

LIMA METROPOLITANA: PRECIOS DE PAPA BLANCA AL POR MAYOR Y AL CONSUMIDOR (S/. x Kg.)

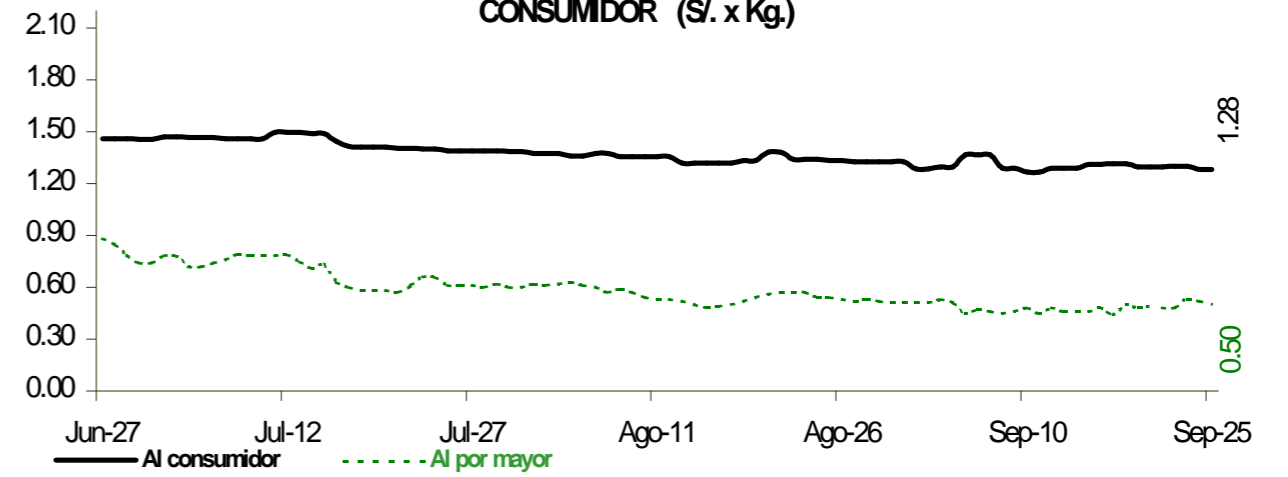

PRECIOS DE LA PAPA EN LIMA METROPOLITANA

Imagen	Precio Promedio (Ult. 7 días)	PRECIO (S/. x Kg.)		
		Mié-24	Jue-25	Variación
Precios al Consumidor 1/				
Canchan	1.42	1.42	1.42	0.0%
Perricholi	1.26	1.24	1.24	0.0%
Unica	1.24	1.22	1.22	0.0%
Yungay	1.33	1.32	1.32	0.0%
Amarilla Tumbay	2.52	2.50	2.50	0.0%
Precios al Mayorista				
- Papa blanca				
Perricholi	0.43	0.42	0.39	-7.1%
Yungay	0.57	0.63	0.61	-3.2%
Huamantanga	0.94	1.00	1.04	4.0%
- Papa color				
Canchan	0.63	0.71	0.70	-1.4%
Unica	0.59	0.56	0.55	-1.8%
Papa Amar. (Tumbay)	1.36	1.44	1.44	0.0%
Peruanita	0.83	0.76	0.67	-11.8%
Papa Huayro	0.73	0.78	0.68	-12.8%

PRECIOS DE PAPA BLANCA EN EL GRAN MERCADO MAYORISTA DE LIMA (S/. x Kg.)

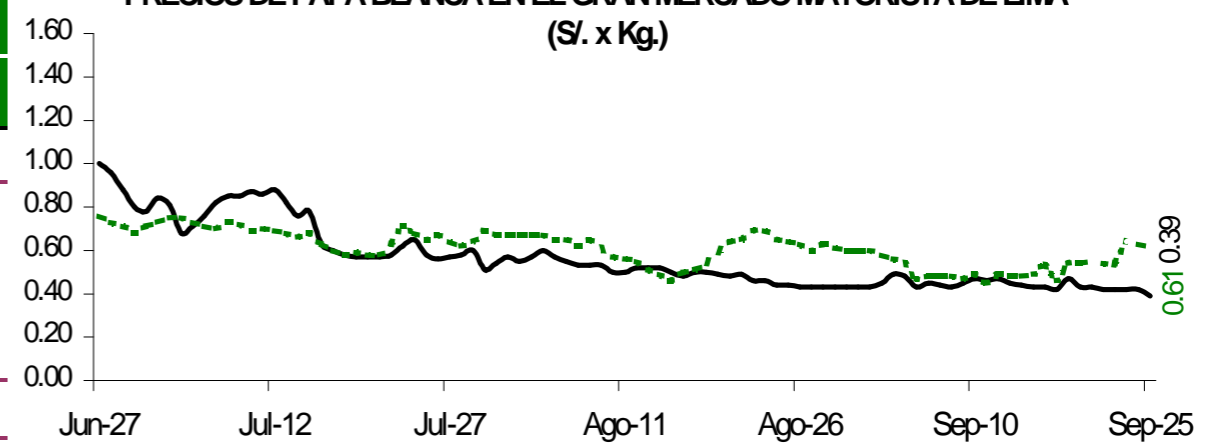

PRECIOS DE PAPA COLOR EN EL GRAN MERCADO MAYORISTA DE LIMA (S/. x Kg.)

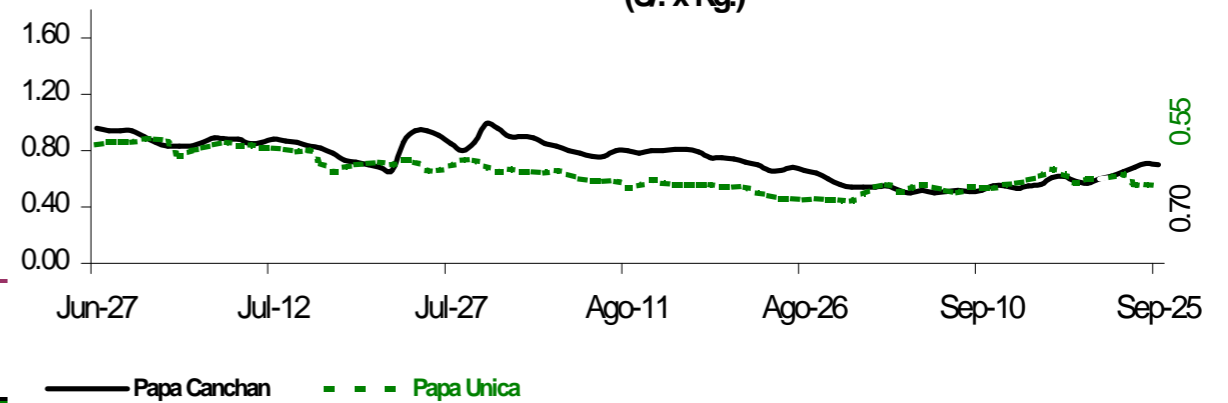

ABASTECIMIENTO DE PAPA AL GRAN MERCADO MAYORISTA DE LIMA (t)

g	Sep Jue-18	Sep Vie-19	Sep Sáb-20	Sep Dom-21	Sep Lun-22	Sep Mar-23	Sep Mié-24	Sep Jue-25
Ayacucho	157	61	84	102	48	168	44	155
La Libertad	14	21	19	28			31	24
Lima	38	71	58	21		60	60	111
Huánuco	376	436	371	364	74	601	280	582
Junín	143	128	248	78	12	204	76	122
Apurímac	138	96	203	88	16	149	65	62
Ica	670	638	607	698	319	747	656	337
Otros	62	45	106	60	13	28	10	41
TOTAL	1,598	1,496	1,677	1,430	510	1,957	1,222	1,434

... Sin información

INGRESO DE PAPA DURANTE LAS ÚLTIMAS CUATRO SEMANAS AL GRAN MERCADO MAYORISTA DE LIMA (t)

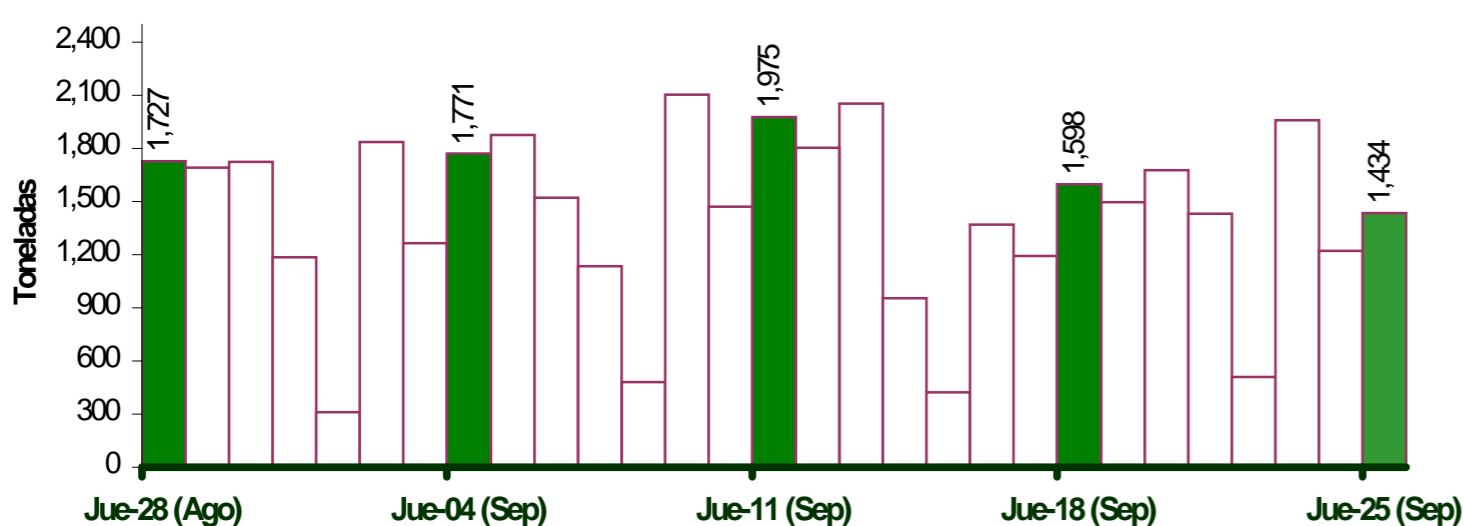

PRINCIPALES REGIONES QUE ABASTECEN DE PAPA A LIMA METROPOLITANA Periodo: setiembre 2013 - 2014 (t) 2/

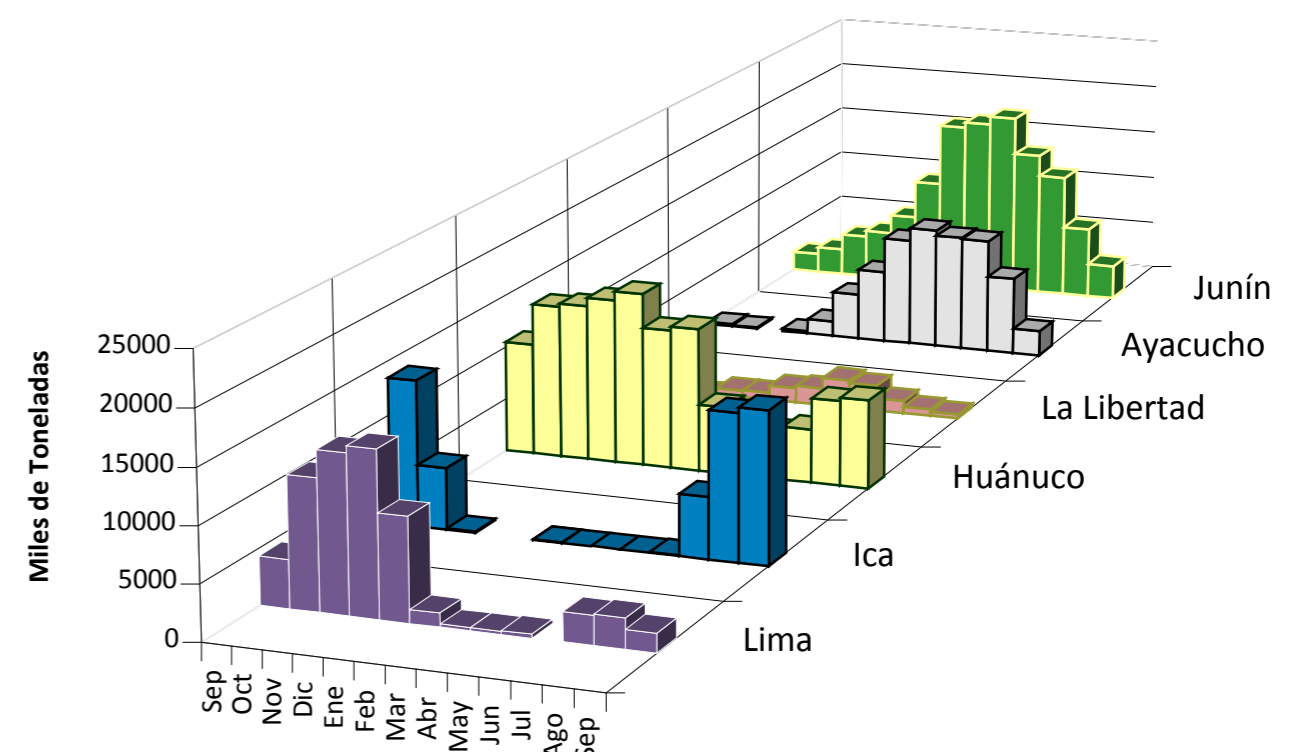

2/ El año 2014 esta actualizado al día 25 Setiembre

INGRESOS Y PRECIOS MENSUALES DE PAPA EN EL GRAN MERCADO MAYORISTA DE LIMA: 2013-2014

	Ingreso Total (t)			Precio de Papa Blanca (S/. x Kg.)		
	2,013	2014 3/	Var	2,013	2,014	Var.
Enero	37,210	36,084	-3.0%	0.88	0.50	-43.2%
Febrero	36,375	33,158	-8.8%	0.75	0.62	-17.3%
Marzo	39,909	44,449	11.4%	0.70	0.73	4.3%
Abril	36,575	43,807	19.8%	0.64	0.77	20.3%
Mayo	32,939	43,741	32.8%	0.75	0.82	9.3%
Junio	32,156	39,315	22.3%	0.93	0.81	-12.9%
Julio	32,155	43,916	36.6%	1.21	0.68	-43.8%
Agosto	32,118	45,332	41.1%	1.29	0.55	-57.4%
Septiembre	29,092	34,854	19.8%	1.26	0.48	-61.8%
Octubre	36,608			0.98		
Noviembre	35,661			0.71		
Diciembre	36,871			0.55		

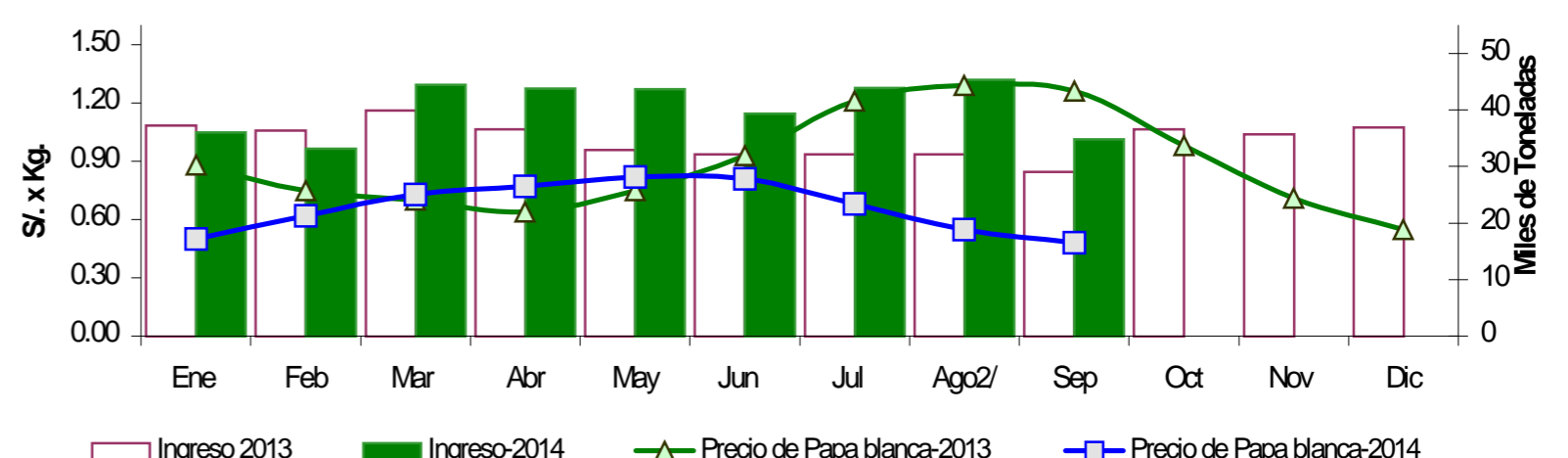

3/ En setiembre del 2013 y 2014 está actualizado al día 25

Nota Aclaratoria:

1/ El precio promedio de la papa al consumidor corresponde a la encuesta de precios de 14 mercados minoristas de Lima Metropolitana se realiza durante el lunes, miércoles y viernes.

Fuente: Gran Mercado Mayorista de Lima y 14 Mercados minoristas de la capital.

Elaboración: Dirección General de Seguimiento y Evaluación de Políticas - Dirección de Estadística Agraria - Área de Comercialización.