

Lima, Miércoles 01 de Octubre del 2014

Oferta de Papa en el Gran Mercado Mayorista de Lima

los últimos siete días, según procedencia

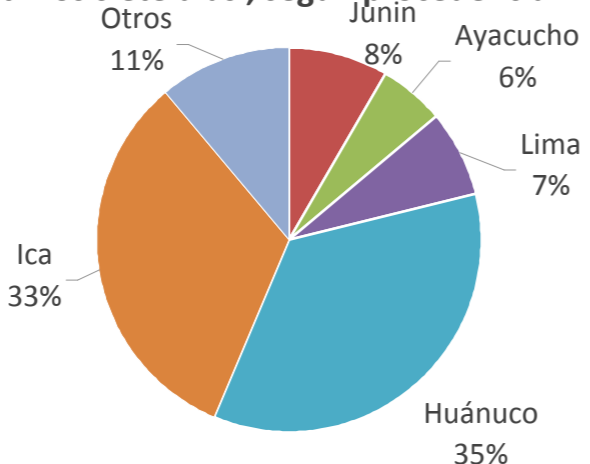

PRECIOS DE LA PAPA EN LIMA METROPOLITANA

Imagen	Precio Promedio (Ult. 7 días)	PRECIO (S/. x Kg.)		
		Mar-30	Mié-01	Variación

Precios al Consumidor 1/

Canchan	1.40	1.41	1.43	1.4%
Perricholi	1.20	1.20	1.18	-1.7%
Unica	1.20	1.19	1.13	-5.0%
Yungay	1.31	1.31	1.33	1.5%
Amarilla Tumbay	2.51	2.59	2.54	-1.9%

Precios al Mayorista

Categoría	Papa	Precio Promedio (Ult. 7 días)	Mar-30	Mié-01	Variación
- Papa blanca	Perricholi	0.50	0.65	0.74	13.8%
	Yungay	0.56	0.53	0.52	-1.9%
	Huamantanga	0.96	0.94	0.94	0.0%
- Papa color	Canchan	0.72	0.76	0.76	0.0%
	Unica	0.61	0.72	0.74	2.8%
	Papa Amar. (Tumbay)	1.37	1.34	1.34	0.0%
	Peruanita	0.72	0.84	0.89	6.0%
	Papa Huayro	0.69	0.63	0.68	7.9%

LIMA METROPOLITANA: PRECIOS DE PAPA BLANCA AL POR MAYOR Y AL CONSUMIDOR (S/. x Kg.)

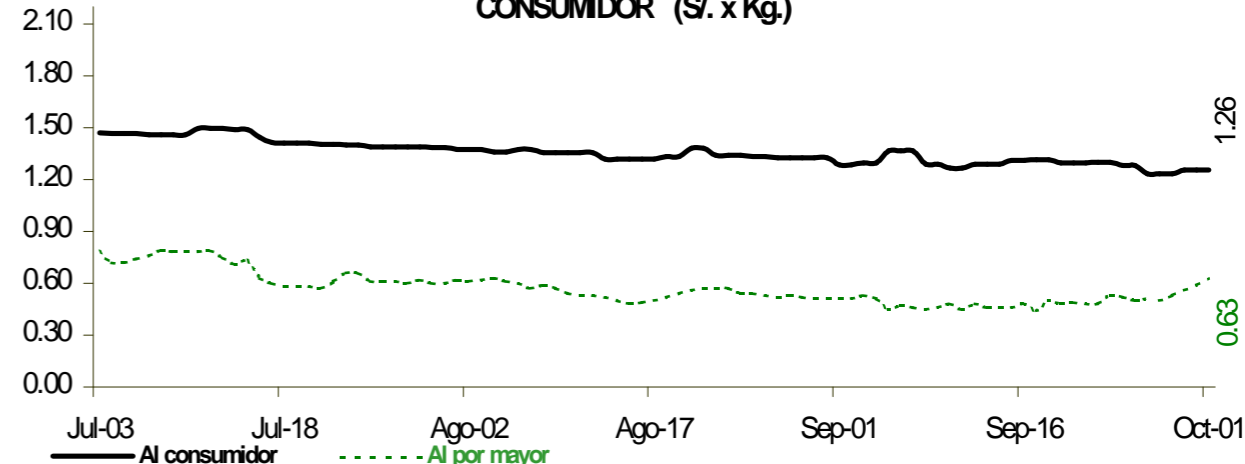

PRECIOS DE PAPA BLANCA EN EL GRAN MERCADO MAYORISTA DE LIMA (S/. x Kg.)

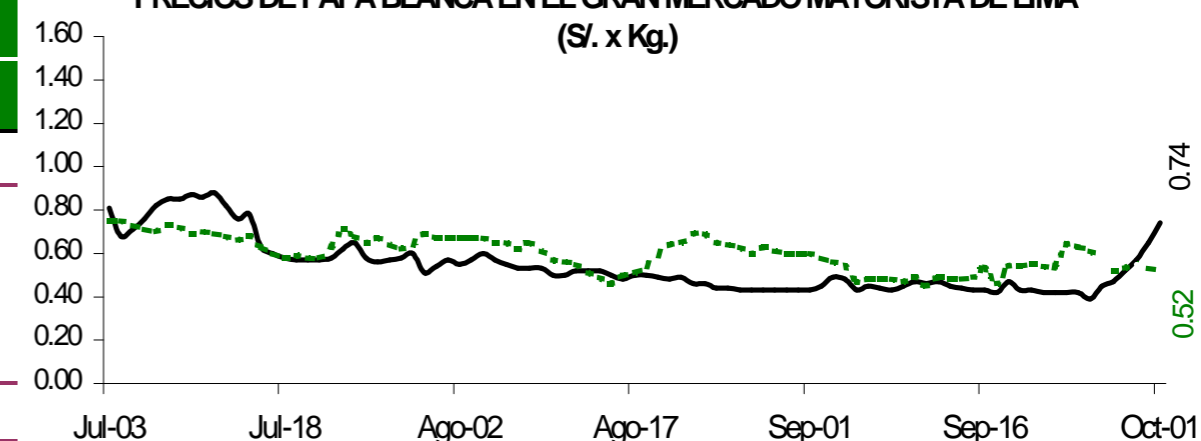

PRECIOS DE PAPA COLOR EN EL GRAN MERCADO MAYORISTA DE LIMA (S/. x Kg.)

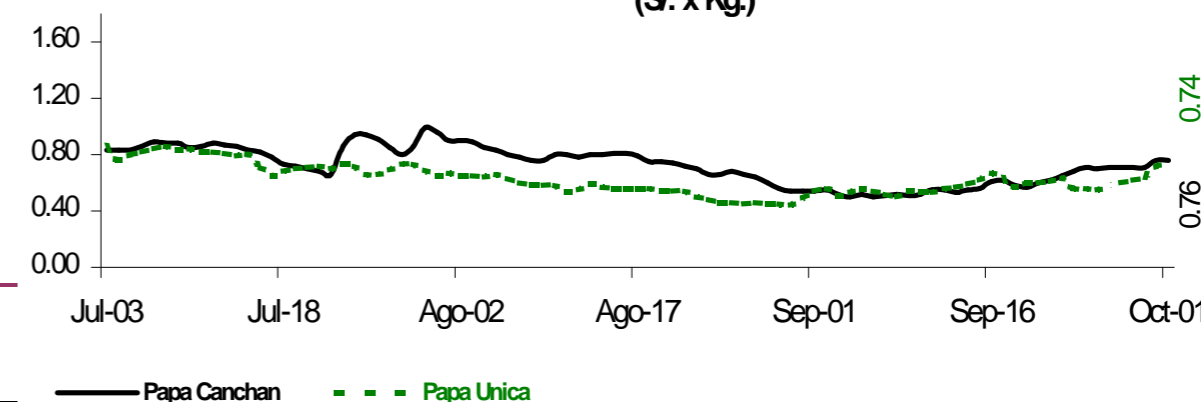

ABASTECIMIENTO DE PAPA AL GRAN MERCADO MAYORISTA DE LIMA (t)

g	Sep Mié-24	Sep Jue-25	Sep Vie-26	Sep Sáb-27	Sep Dom-28	Sep Lun-29	Sep Mar-30	Oct Mié-01
Ayacucho	88	155	82	55	15	71	46	
La Libertad	31	24	19		29		39	99
Lima	60	111	55	81	121	29	210	139
Huánuco	280	582	544	592	533	194	483	304
Junín	76	122	151	152	66	18	163	125
Apurímac	65	62	101	187	80	15	122	25
Ica	612	337	357	697	376	216	374	427
Otros	10	41	47	83	22	3	22	14
TOTAL	1,222	1,434	1,356	1,847	1,242	546	1,459	1,133

... Sin información

INGRESO DE PAPA DURANTE LAS ÚLTIMAS CUATRO SEMANAS AL GRAN MERCADO MAYORISTA DE LIMA (t)

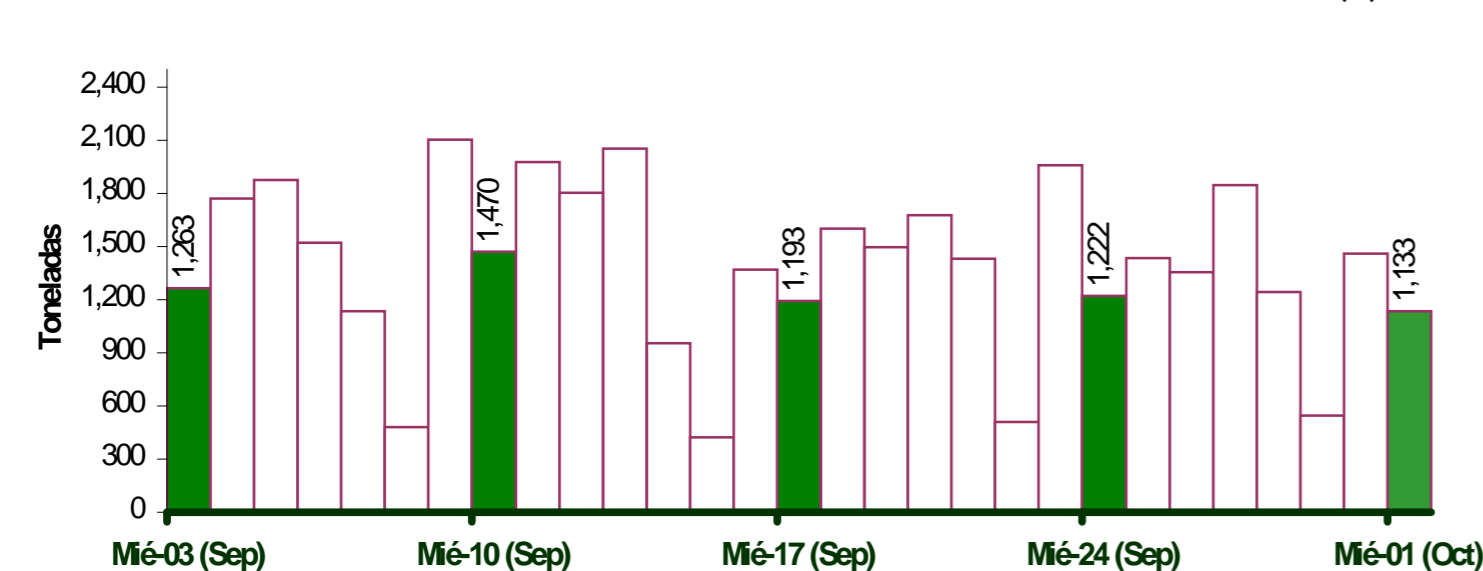

PRINCIPALES REGIONES QUE ABASTECEN DE PAPA A LIMA METROPOLITANA Periodo: Octubre 2013 - 2014 (t) 2/

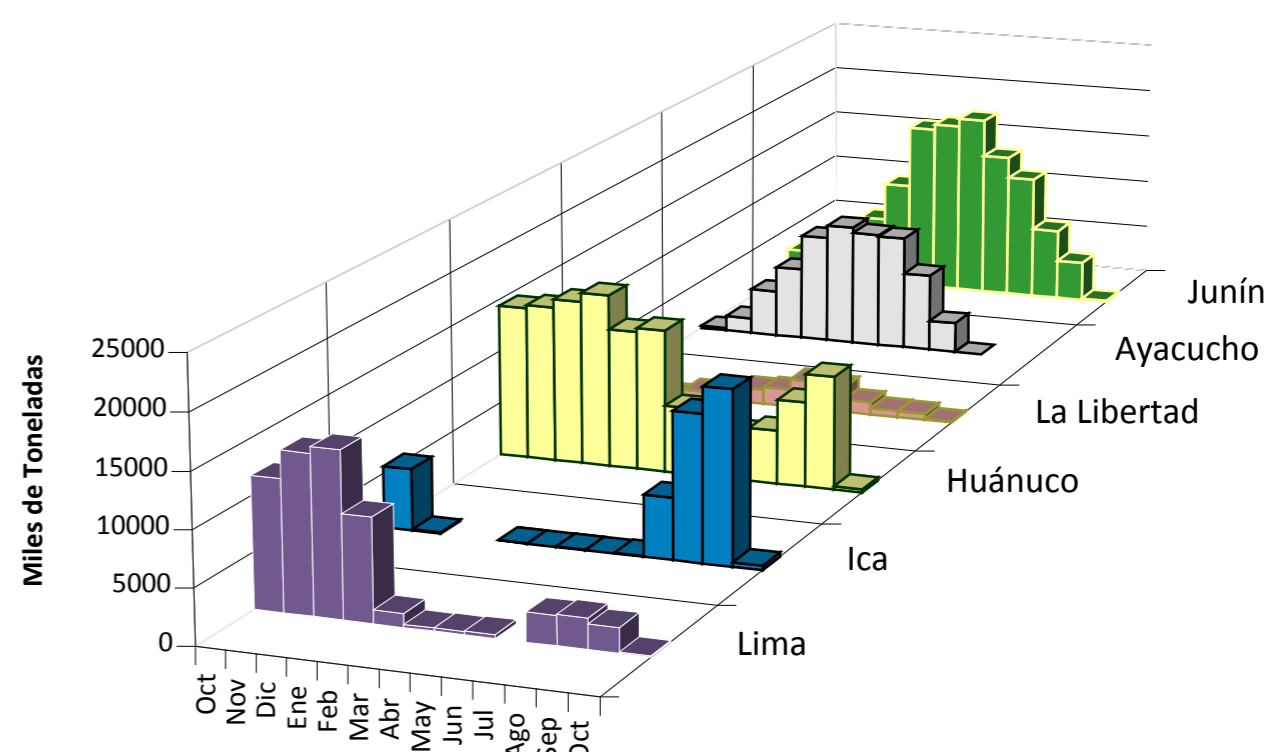

2/ El año 2014 esta actualizado al día 01 Octubre

INGRESOS Y PRECIOS MENSUALES DE PAPA EN EL GRAN MERCADO MAYORISTA DE LIMA: 2013-2014

Mes	Ingreso Total (t)			Precio de Papa Blanca (S/. x Kg.)		
	2,013	2014 3/	Var	2,013	2,014	Var.
Enero	37,210	36,084	-3.0%	0.88	0.50	-43.2%
Febrero	36,375	33,158	-8.8%	0.75	0.62	-17.3%
Marzo	39,909	44,449	11.4%	0.70	0.73	4.3%
Abril	36,575	43,807	19.8%	0.64	0.77	20.3%
Mayo	32,939	43,741	32.8%	0.75	0.82	9.3%
Junio	32,156	39,315	22.3%	0.93	0.81	-12.9%
Julio	32,155	43,916	36.6%	1.21	0.68	-43.8%
Agosto	32,118	45,332	41.1%	1.29	0.55	-57.4%
Septiembre	34,353	41,305	20.2%	1.20	0.49	-59.1%
Octubre	607	1,133	86.7%	1.05	0.63	-40.0%
Noviembre	35,661			0.71		
Diciembre	36,871			0.55		

3/ En Octubre del 2013 y 2014 está actualizado al día 01

Nota Aclaratoria:

1/ El precio promedio de la papa al consumidor corresponde a la encuesta de precios de 14 mercados minoristas de Lima Metropolitana se realiza durante el lunes, miércoles y viernes.

Fuente: Gran Mercado Mayorista de Lima y 14 Mercados minoristas de la capital.

Elaboración: Dirección General de Seguimiento y Evaluación de Políticas - Dirección de Estadística Agraria - Área de Comercialización.

