

Lima, Viernes 17 de Octubre del 2014

Oferta de Papa en el Gran Mercado Mayorista de Lima

los últimos siete días, según procedencia

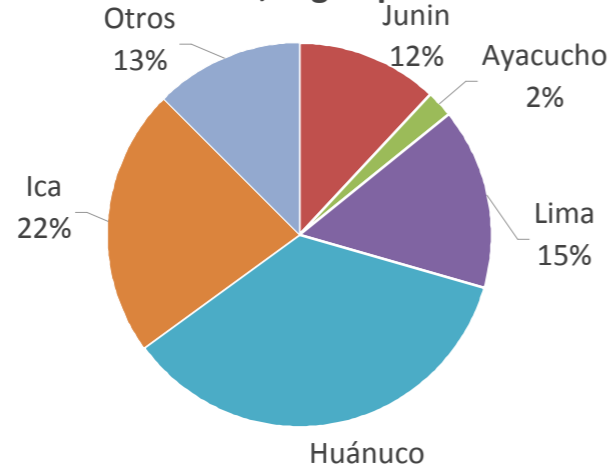

PRECIOS DE LA PAPA EN LIMA METROPOLITANA

| | Precio Promedio (Ult. 7 días) | PRECIO (S/. x Kg.) | | |
|---------------------------------|-------------------------------|--------------------|--------|-----------|
| | | Jul-16 | Vie-17 | Variación |
| Precios al Consumidor 1/ | | | | |
| Canchan | 1.40 | 1.38 | 1.37 | -0.7% |
| Perricholi | 1.17 | 1.17 | 1.16 | -0.9% |
| Unica | 1.14 | 1.12 | 1.14 | 1.8% |
| Yungay | 1.32 | 1.32 | 1.30 | -1.5% |
| Amarilla Tumbay | 2.48 | 2.41 | 2.42 | 0.4% |
| Precios al Mayorista | | | | |
| - Papa blanca | | | | |
| Perricholi | 0.76 | 0.71 | 0.56 | -21.1% |
| Yungay | 0.61 | 0.56 | 0.55 | -1.8% |
| Huamantanga | 1.05 | 0.99 | 0.99 | 0.0% |
| - Papa color | | | | |
| Canchan | 0.86 | 0.78 | 0.66 | -15.4% |
| Unica | 0.74 | 0.70 | 0.68 | -2.9% |
| Papa Amar. (Tumbay) | 1.45 | 1.35 | 1.28 | -5.2% |
| Peruanita | 1.00 | 1.01 | 0.92 | -8.9% |
| Papa Huayro | 0.88 | 0.81 | 0.81 | 0.0% |

LIMA METROPOLITANA: PRECIOS DE PAPA BLANCA AL POR MAYOR Y AL CONSUMIDOR (S/. x Kg.)

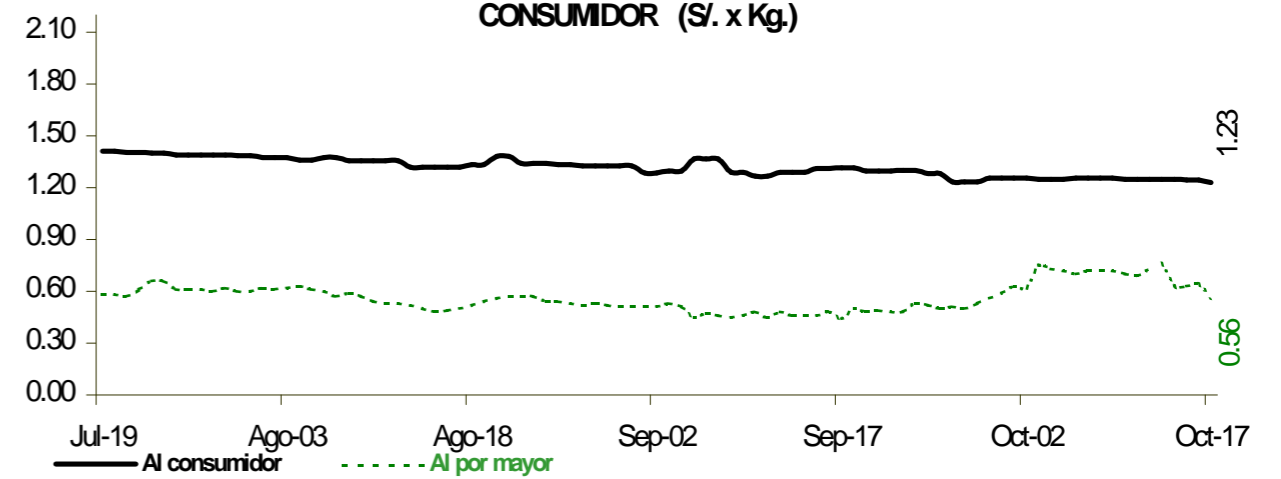

PRECIOS DE PAPA BLANCA EN EL GRAN MERCADO MAYORISTA DE LIMA (S/. x Kg.)

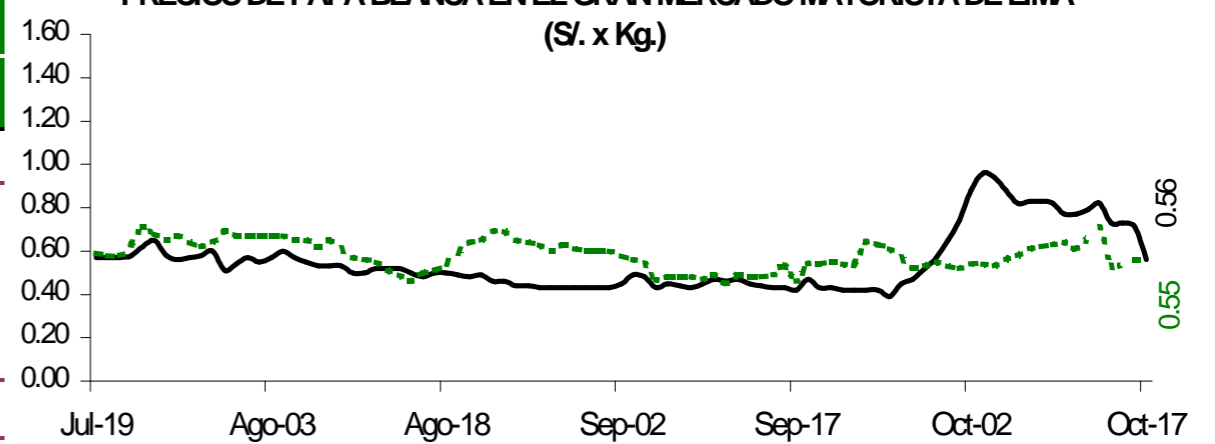

PRECIOS DE PAPA COLOR EN EL GRAN MERCADO MAYORISTA DE LIMA (S/. x Kg.)

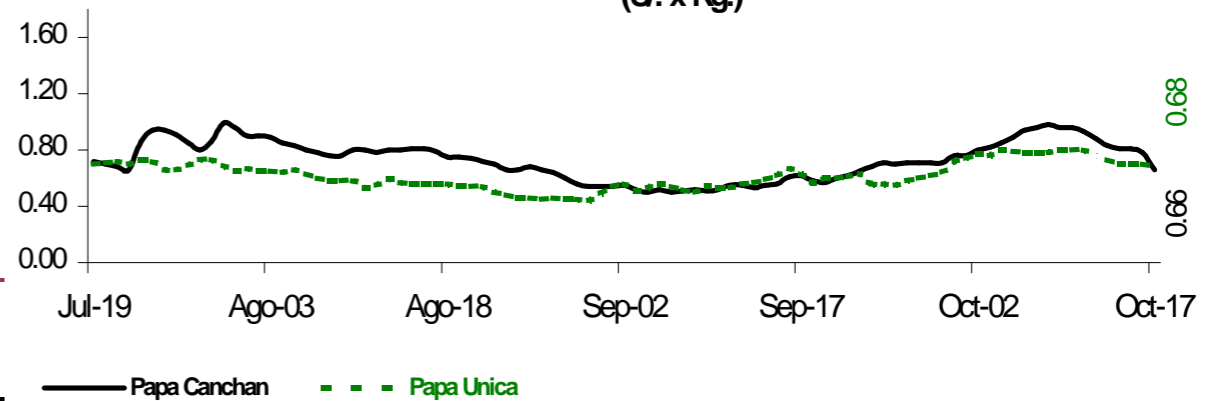

ABASTECIMIENTO DE PAPA AL GRAN MERCADO MAYORISTA DE LIMA (t)

| g | Oct Vie-10 | Oct Sáb-11 | Oct Dom-12 | Oct Lun-13 | Oct Mar-14 | Oct Mié-15 | Oct Jue-16 | Oct Vie-17 |
|--------------|--------------|--------------|--------------|------------|--------------|--------------|--------------|--------------|
| Ayacucho | 92 | 11 | 36 | | 60 | | 51 | 18 |
| La Libertad | 33 | 69 | 7 | | 3 | | | 64 |
| Lima | 260 | 312 | 119 | 87 | 400 | 323 | 206 | 264 |
| Huánuco | 694 | 606 | 577 | 202 | 828 | 340 | 714 | 547 |
| Junín | 226 | 297 | 143 | 32 | 216 | 149 | 277 | 145 |
| Apurímac | 164 | 184 | 51 | | 157 | 103 | 82 | 146 |
| Ica | 428 | 412 | 505 | 183 | 160 | 382 | 431 | 322 |
| Otros | 115 | 139 | 60 | 51 | 112 | 9 | 63 | 95 |
| TOTAL | 2,012 | 2,030 | 1,498 | 555 | 1,936 | 1,306 | 1,824 | 1,601 |

... Sin información

INGRESO DE PAPA DURANTE LAS ÚLTIMAS CUATRO SEMANAS AL GRAN MERCADO MAYORISTA DE LIMA (t)

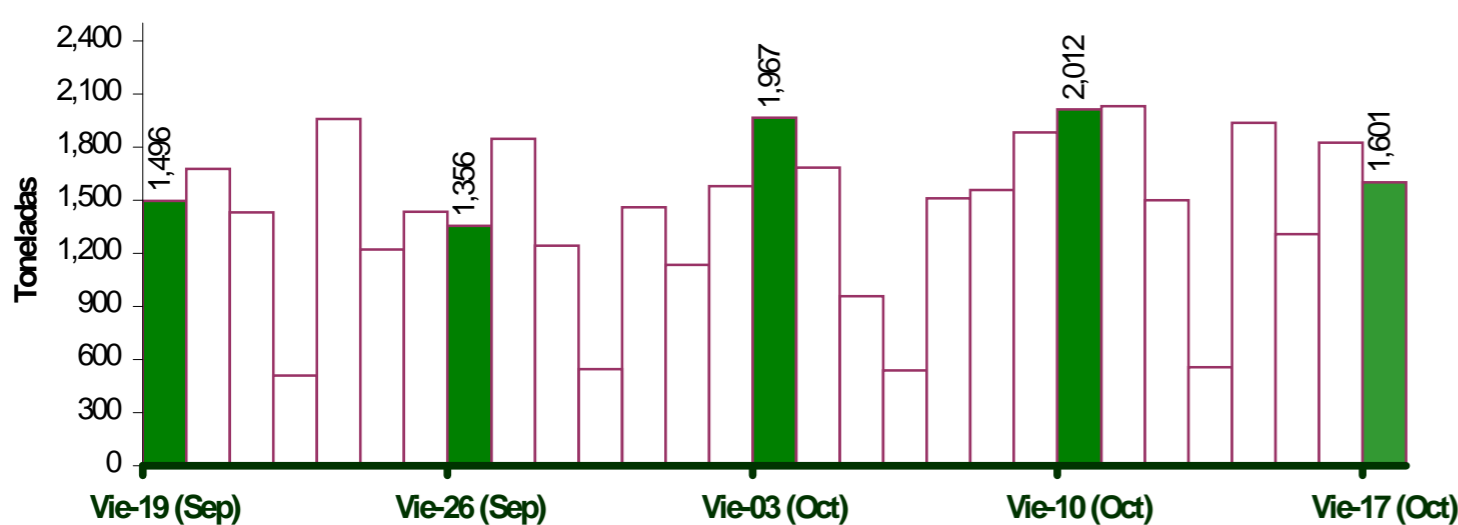

PRINCIPALES REGIONES QUE ABASTECEN DE PAPA A LIMA METROPOLITANA Periodo: Octubre 2013 - 2014 (t) 2/

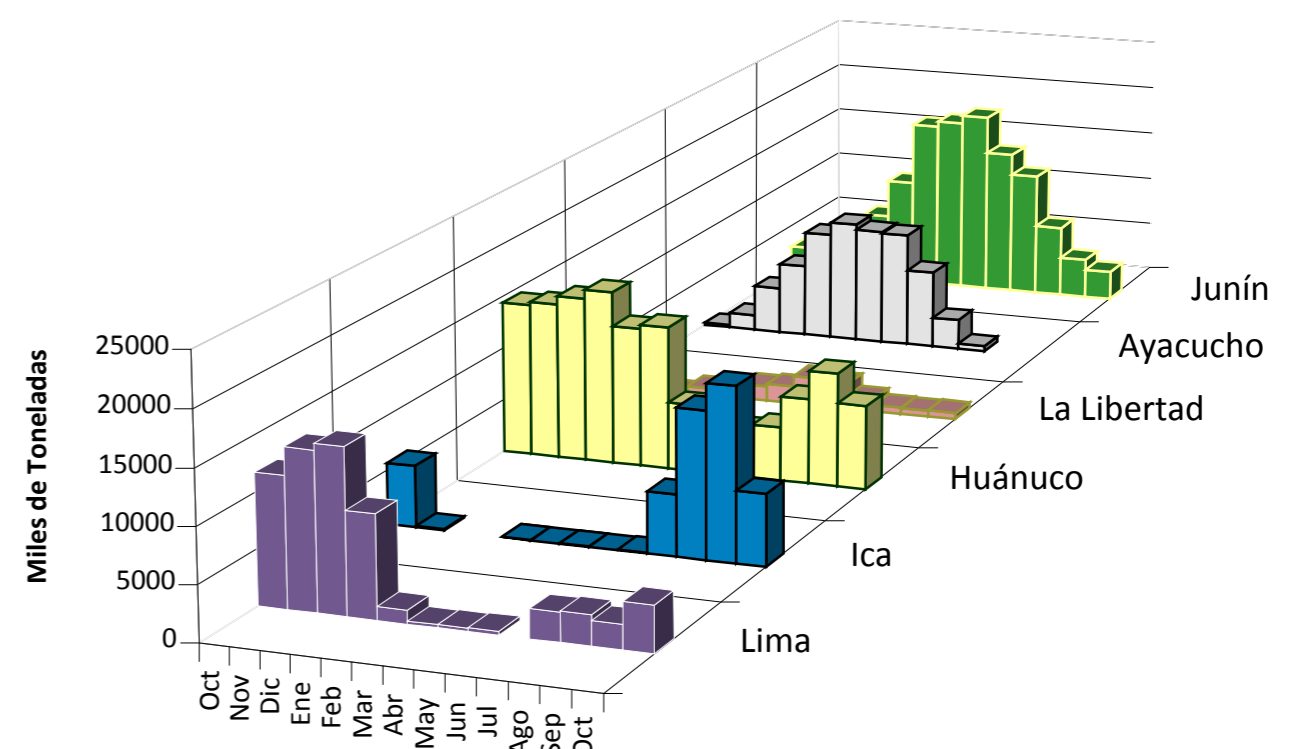

2/ El año 2014 está actualizado al día 17 Octubre

INGRESOS Y PRECIOS MENSUALES DE PAPA EN EL GRAN MERCADO MAYORISTA DE LIMA: 2013-2014

| | Ingreso Total (t) | | | Precio de Papa Blanca (S/. x Kg.) | | |
|----------------|-------------------|---------------|--------------|-----------------------------------|-------------|---------------|
| | 2,013 | 2014 3/ | Var | 2,013 | 2,014 | Var. |
| Enero | 31,658 | 36,084 | 14.0% | 0.88 | 0.50 | -43.2% |
| Febrero | 37,593 | 33,158 | -11.8% | 0.75 | 0.62 | -17.3% |
| Marzo | 40,071 | 44,449 | 10.9% | 0.70 | 0.73 | 4.3% |
| Abril | 37,337 | 43,807 | 17.3% | 0.64 | 0.77 | 20.3% |
| Mayo | 35,762 | 43,741 | 22.3% | 0.75 | 0.82 | 9.3% |
| Junio | 32,156 | 39,315 | 22.3% | 0.93 | 0.81 | -12.9% |
| Julio | 33,557 | 43,916 | 30.9% | 1.21 | 0.68 | -43.8% |
| Agosto | 35,338 | 45,332 | 28.3% | 1.29 | 0.55 | -57.4% |
| Septiembre | 34,374 | 41,305 | 20.2% | 1.20 | 0.49 | -59.1% |
| Octubre | 19,969 | 25,569 | 28.0% | 1.06 | 0.69 | -35.3% |
| Noviembre | 36,447 | | | 0.71 | | |
| Diciembre | 36,868 | | | 0.55 | | |

3/ En Octubre del 2013 y 2014 está actualizado al día 17

Nota Aclaratoria:

1/ El precio promedio de la papa al consumidor corresponde a la encuesta de precios de 14 mercados minoristas de Lima Metropolitana se realiza durante el lunes, miércoles y viernes. Fuente: Gran Mercado Mayorista de Lima y 14 Mercados minoristas de la capital.

Elaboración : Dirección General de Seguimiento y Evaluación de Políticas - Dirección de Estadística Agraria - Área de Comercialización.

