

Lima, Martes 28 de Octubre del 2014

Oferta de Papa en el Gran Mercado Mayorista de Lima los últimos siete días, según procedencia

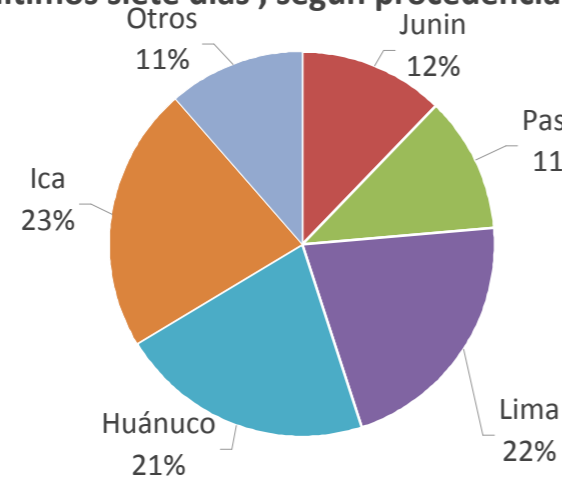

PRECIOS DE LA PAPA EN LIMA METROPOLITANA

	Precio Promedio (Ult. 7 días)	PRECIO (S/. x Kg.)		
		Lun-27	Mar-28	Variación
Precios al Consumidor 1/				
Canchan	1.38	1.38	1.38	0.0%
Perricholi	1.21	1.25	1.25	0.0%
Unica	1.14	1.13	1.13	0.0%
Yungay	1.29	1.27	1.27	0.0%
Amarilla Tumbay	2.47	2.48	2.48	0.0%
Precios al Mayorista				
- Papa blanca				
Perricholi	0.64	0.66	0.69	4.5%
Yungay	0.53	0.46	0.51	10.9%
Huamantanga	0.85	0.89	0.83	-6.7%
- Papa color				
Canchan	0.69	0.72	0.66	-8.3%
Unica	0.59	0.60	0.61	1.7%
Papa Amar. (Tumbay)	1.40	1.54	1.54	0.0%
Peruanita	0.85	0.90	0.86	-4.4%
Papa Huayro	0.78	0.86	0.94	9.3%

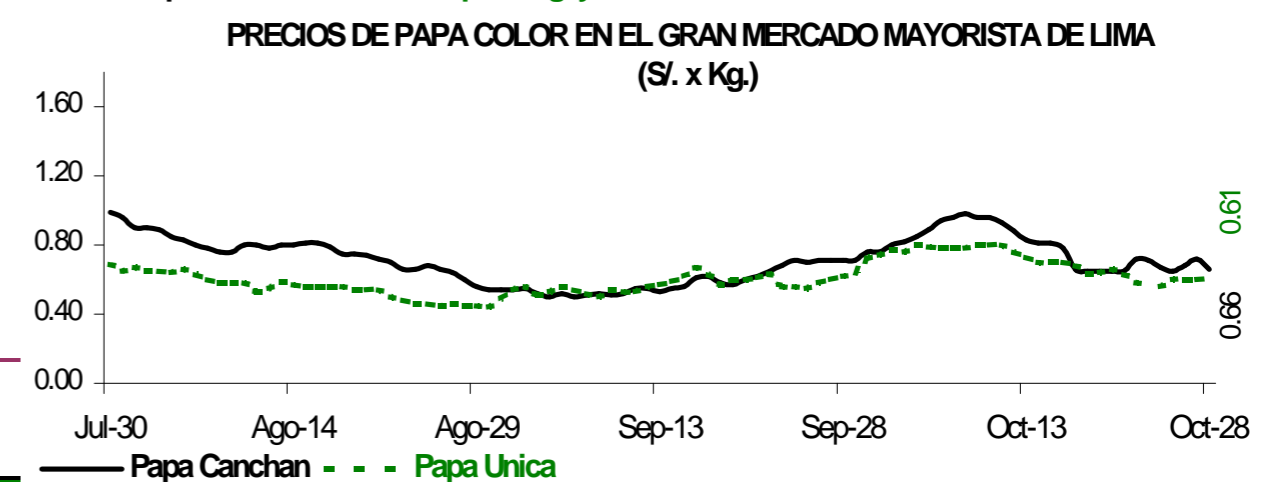
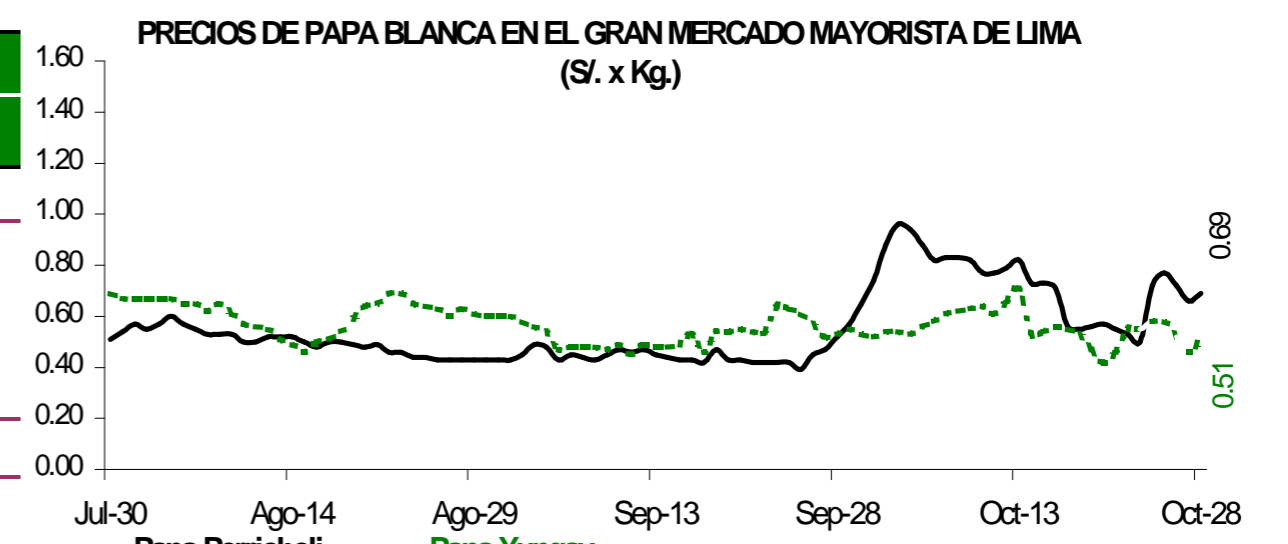
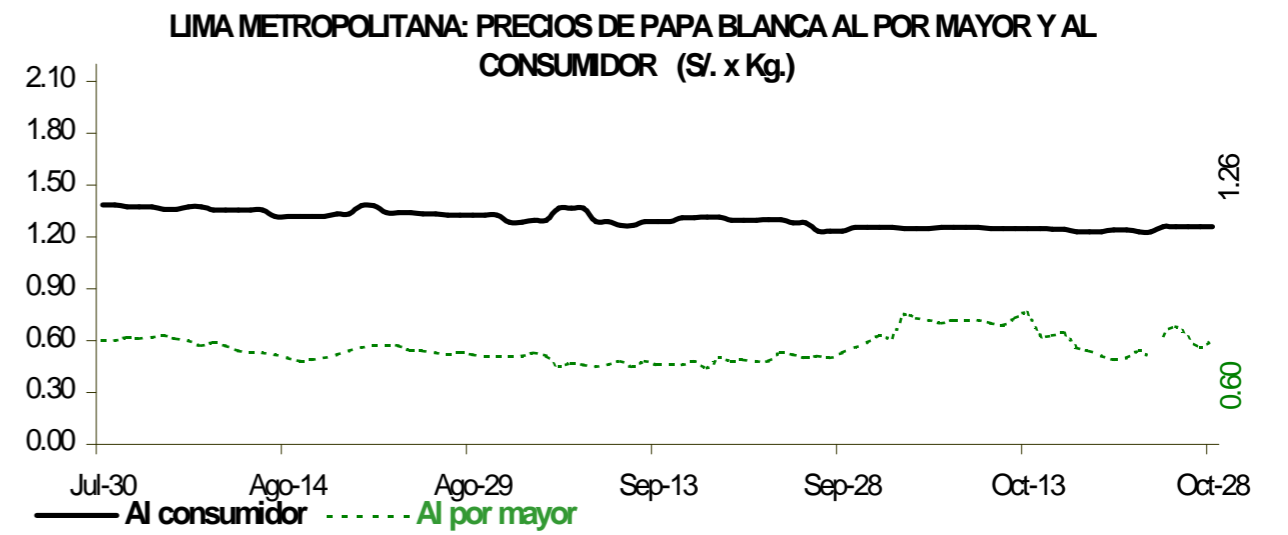

ABASTECIMIENTO DE PAPA AL GRAN MERCADO MAYORISTA DE LIMA (t)

g	Oct Mar-21	Oct Mié-22	Oct Jue-23	Oct Vie-24	Oct Sáb-25	Oct Dom-26	Oct Lun-27	Oct Mar-28
Pasco	32			17	608	189	180	11
La Libertad			30	33	253	69	178	18
Lima	483	433	428	605				488
Huánuco	644	301	564	447			6	587
Junín	168	167	276	189	183	101	39	224
Apurímac	36	20	29	10	79	39	41	164
Ica	116	243	278	269	593	438	90	107
Otros	28	0	46	0	55	87	6	45
TOTAL	1,507	1,164	1,651	1,570	1,771	923	540	1,644

... Sin información

INGRESO DE PAPA DURANTE LAS ÚLTIMAS CUATRO SEMANAS AL GRAN MERCADO MAYORISTA DE LIMA (t)

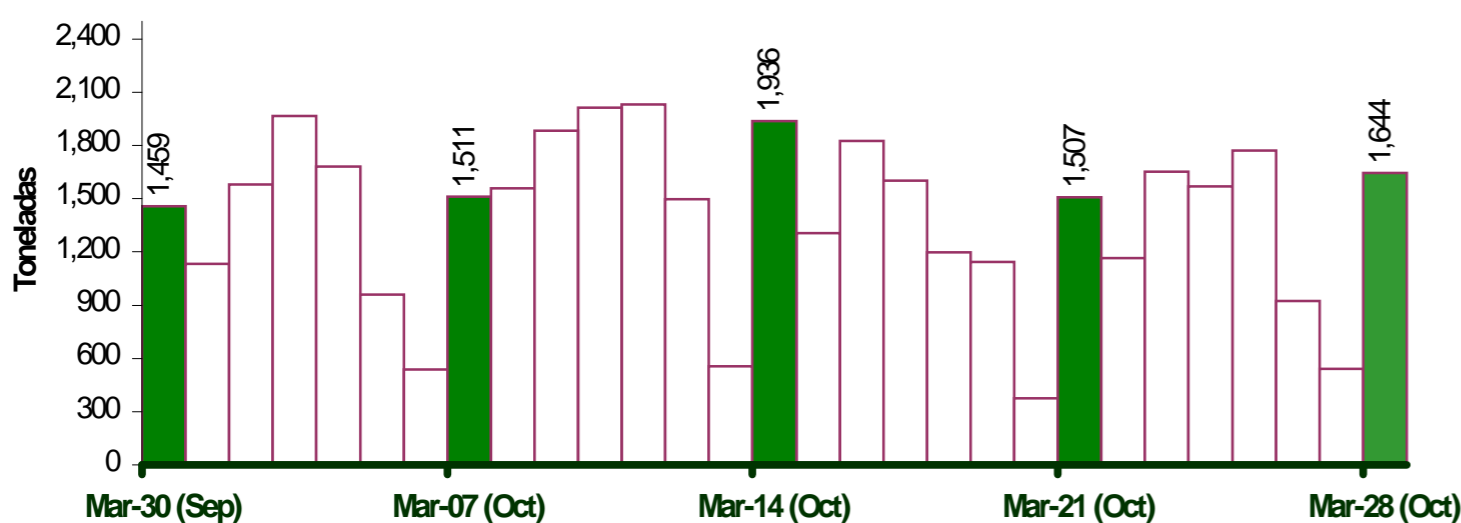

PRINCIPALES REGIONES QUE ABASTECEN DE PAPA A LIMA METROPOLITANA Periodo: Octubre 2013 - 2014 (t) 2/

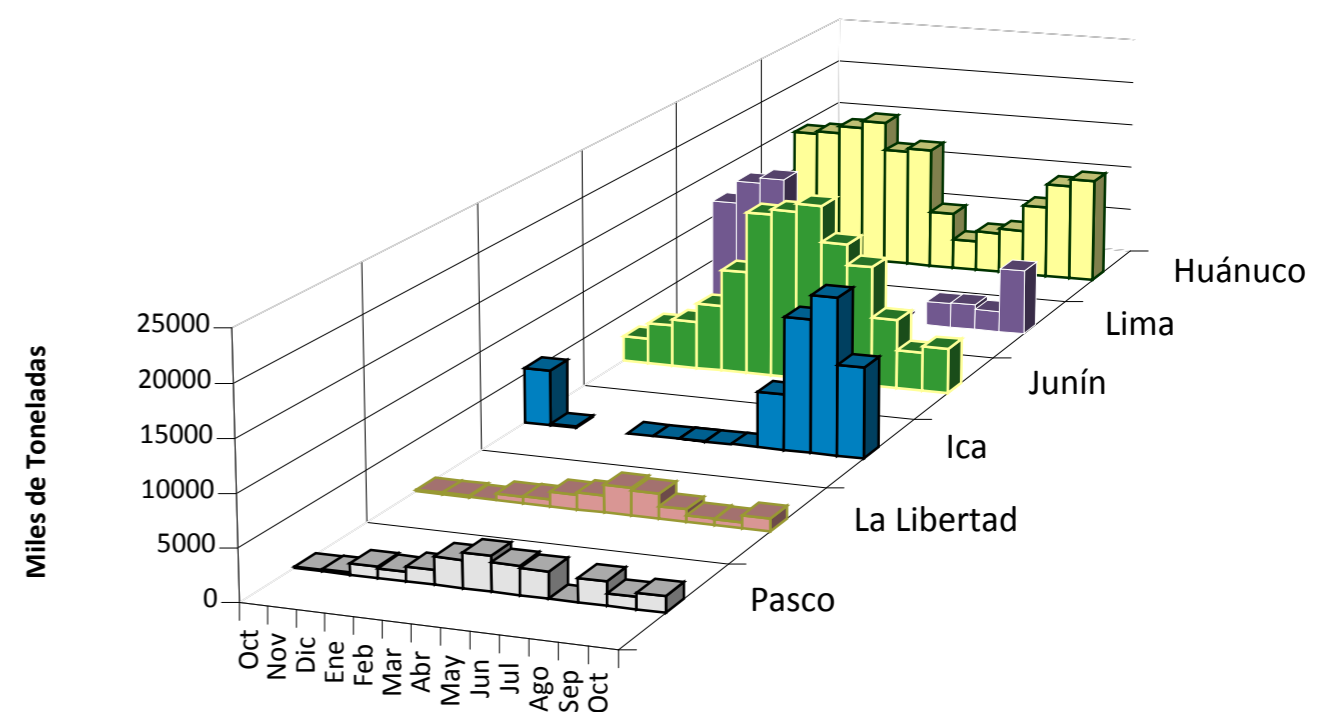

2/ El año 2014 esta actualizado al día 28 Octubre

INGRESOS Y PRECIOS MENSUALES DE PAPA EN EL GRAN MERCADO MAYORISTA DE LIMA: 2013-2014

	Ingreso Total (t)			Precio de Papa Blanca (S/. x Kg.)		
	2,013	2014 3/	Var	2,013	2,014	Var.
Enero	31,658	36,084	14.0%	0.88	0.50	-43.2%
Febrero	37,593	33,158	-11.8%	0.75	0.62	-17.3%
Marzo	40,071	44,449	10.9%	0.70	0.73	4.3%
Abril	37,337	43,807	17.3%	0.64	0.77	20.3%
Mayo	35,762	43,741	22.3%	0.75	0.82	9.3%
Junio	32,156	39,315	22.3%	0.93	0.81	-12.9%
Julio	33,557	43,916	30.9%	1.21	0.68	-43.8%
Agosto	35,338	45,332	28.3%	1.29	0.55	-57.4%
Septiembre	34,374	41,305	20.2%	1.20	0.49	-59.1%
Octubre	32,727	39,055	19.3%	1.00	0.64	-36.3%
Noviembre	36,447			0.71		
Diciembre	36,868			0.55		

3/ En Octubre del 2013 y 2014 está actualizado al día 28

Nota Aclaratoria:

1/ El precio promedio de la papa al consumidor corresponde a la encuesta de precios de 14 mercados minoristas de Lima Metropolitana se realiza durante el lunes, miércoles y viernes. Fuente: Gran Mercado Mayorista de Lima y 14 Mercados minoristas de la capital.

Elaboración : Dirección General de Seguimiento y Evaluación de Políticas - Dirección de Estadística Agraria - Area de Comercialización.

