

Lima, Miércoles 05 de Noviembre del 2014

Oferta de Papa en el Gran Mercado Mayorista de Lima

los últimos siete días, según procedencia

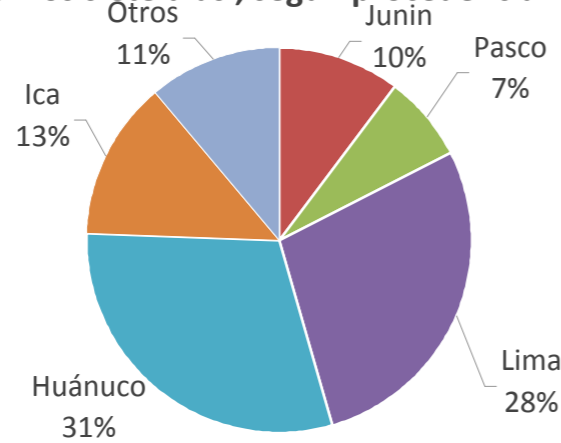

PRECIOS DE LA PAPA EN LIMA METROPOLITANA

	Precio Promedio (Ult. 7 días)	PRECIO (S/. x Kg.)		
		Mar-04	Mié-05	Variación
Precios al Consumidor 1/				
Canchan	1.38	1.38	1.39	0.7%
Perricholi	1.20	1.24	1.19	-4.0%
Unica	1.13	1.13	1.13	0.0%
Yungay	1.31	1.27	1.28	0.8%
Amarilla Tumbay	2.43	2.43	2.42	-0.4%
Precios al Mayorista				
- Papa blanca				
Perricholi	0.62	0.54	0.54	0.0%
Yungay	0.52	0.51	0.51	0.0%
Huamantanga	0.84	0.90	0.84	-6.7%
- Papa color				
Canchan	0.65	0.67	0.68	1.5%
Unica	0.60	0.60	0.53	-11.7%
Papa Amar. (Tumbay)	1.55	1.60	1.66	3.7%
Peruanita	0.93	0.96	1.06	10.4%
Papa Huayro	0.87	0.82	0.76	-7.3%

LIMA METROPOLITANA: PRECIOS DE PAPA BLANCA AL POR MAYOR Y AL CONSUMIDOR (S/. x Kg.)

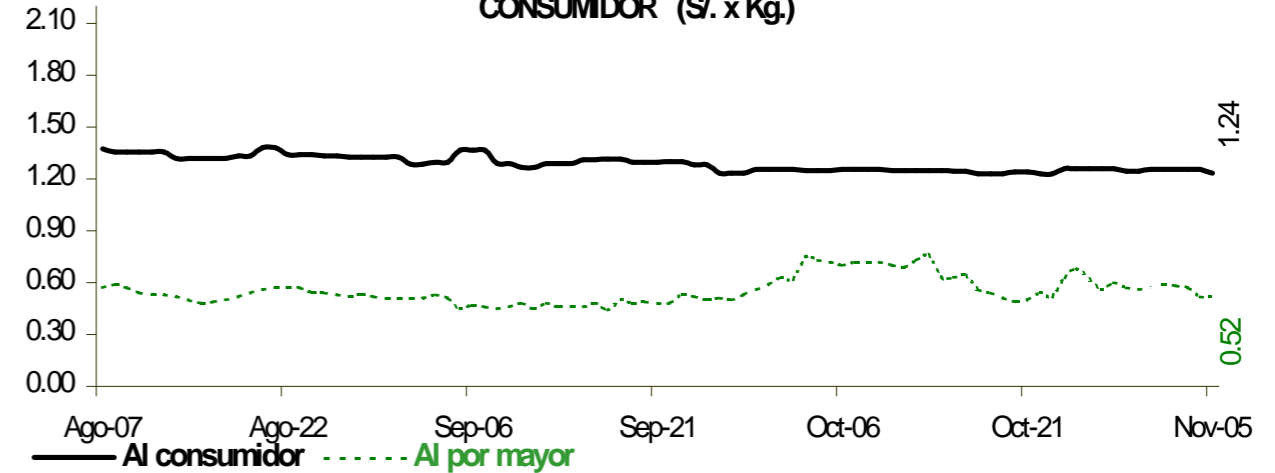

PRECIOS DE PAPA BLANCA EN EL GRAN MERCADO MAYORISTA DE LIMA (S/. x Kg.)

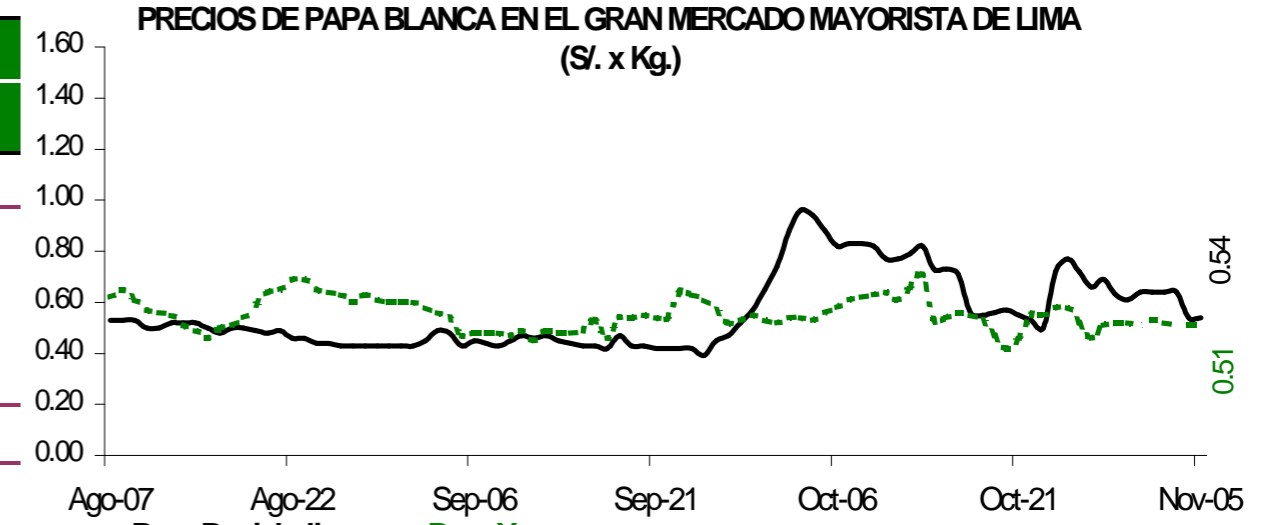

PRECIOS DE PAPA COLOR EN EL GRAN MERCADO MAYORISTA DE LIMA (S/. x Kg.)

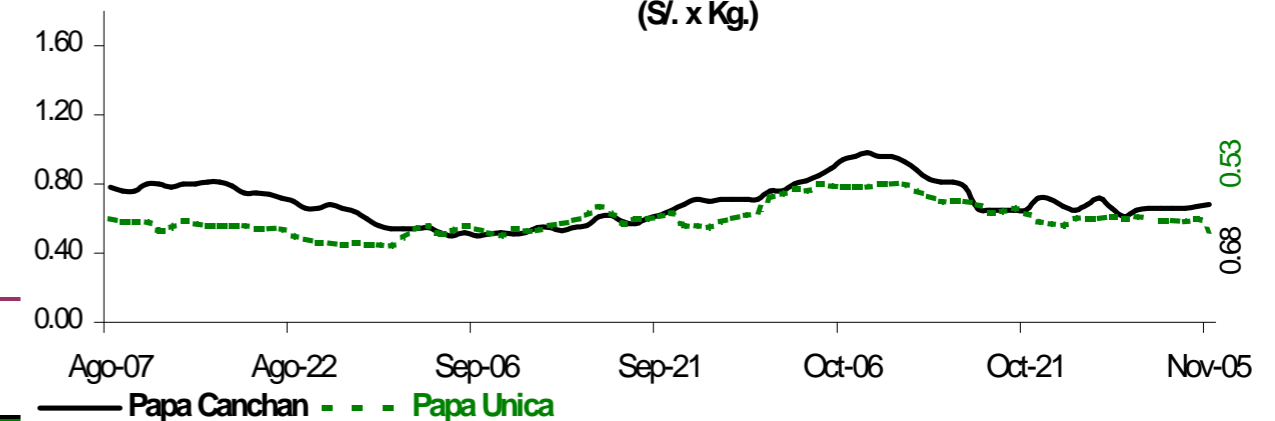

ABASTECIMIENTO DE PAPA AL GRAN MERCADO MAYORISTA DE LIMA (t)

g	Oct Mié-29	Oct Jue-30	Oct Vie-31	Nov Sáb-01	Nov Dom-02	Nov Lun-03	Nov Mar-04	Nov Mié-05
Pasco	4	12	655	13			20	7
La Libertad	32		280	9				
Lima	597	323		704	247	120	692	766
Huánuco	386	734	26	354	175	228	964	449
Junín	183	229	29	169	63	35	270	276
Apurímac	75	72	126	30			126	99
Ica	226	51	869	78	21	27		57
Otros	20	29	42	172	17	15	13	20
TOTAL	1,523	1,450	2,027	1,529	523	425	2,085	1,674

... Sin información

INGRESO DE PAPA DURANTE LAS ÚLTIMAS CUATRO SEMANAS AL GRAN MERCADO MAYORISTA DE LIMA (t)

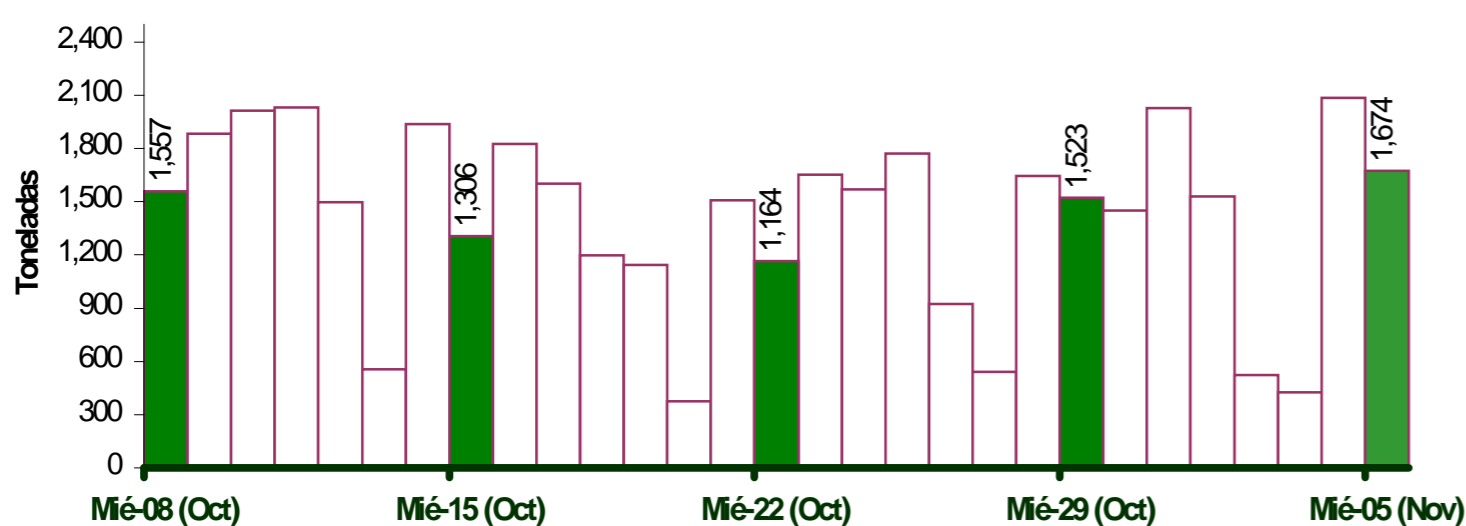

PRINCIPALES REGIONES QUE ABASTECEN DE PAPA A LIMA METROPOLITANA Periodo: Noviembre 2013 - 2014 (t) 2/

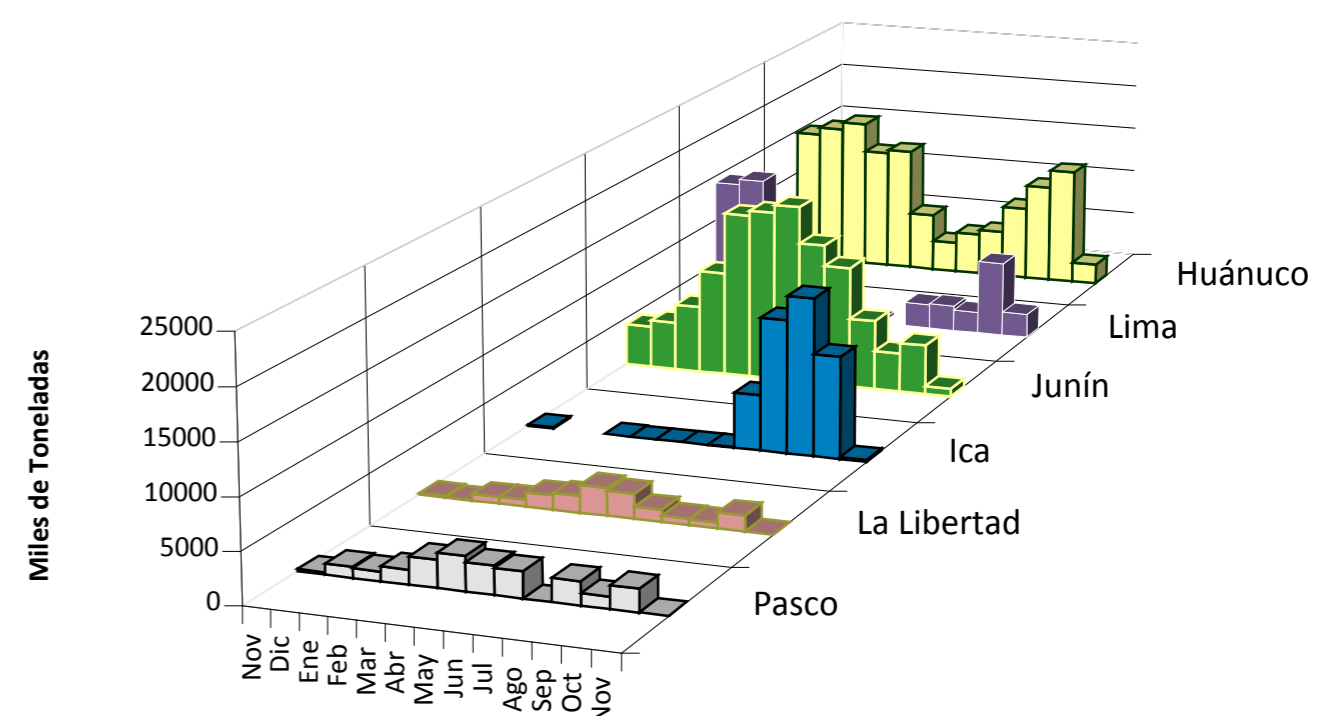

2/ El año 2014 esta actualizado al día 05 noviembre

INGRESOS Y PRECIOS MENSUALES DE PAPA EN EL GRAN MERCADO MAYORISTA DE LIMA: 2013-2014

	Ingreso Total (t)			Precio de Papa Blanca (S/. x Kg.)		
	2,013	2014 3/	Var	2,013	2,014	Var.
Enero	31,658	36,084	14.0%	0.88	0.50	-43.2%
Febrero	37,593	33,158	-11.8%	0.75	0.62	-17.3%
Marzo	40,071	44,449	10.9%	0.70	0.73	4.3%
Abril	37,337	43,807	17.3%	0.64	0.77	20.3%
Mayo	35,762	43,741	22.3%	0.75	0.82	9.3%
Junio	32,156	39,315	22.3%	0.93	0.81	-12.9%
Julio	33,557	43,916	30.9%	1.21	0.68	-43.8%
Agosto	35,338	45,332	28.3%	1.29	0.55	-57.4%
Septiembre	34,374	41,305	20.2%	1.20	0.49	-59.1%
Octubre	37,693	44,055	16.9%	0.98	0.63	-35.7%
Noviembre	4,735	6,236	31.7%	0.82	0.56	-32.2%
Diciembre	36,868			0.55		

3/ En Noviembre del 2013 y 2014 está actualizado al día 05

Nota Aclaratoria:

1/ El precio promedio de la papa al consumidor corresponde a la encuesta de precios de 14 mercados minoristas de Lima Metropolitana se realiza durante el lunes, miércoles y viernes. Fuente: Gran Mercado Mayorista de Lima y 14 Mercados minoristas de la capital.

Elaboración : Dirección General de Seguimiento y Evaluación de Políticas - Dirección de Estadística Agraria - Area de Comercialización.

