

Lima, Martes 11 de Noviembre del 2014

Oferta de Papa en el Gran Mercado Mayorista de Lima los últimos siete días, según procedencia

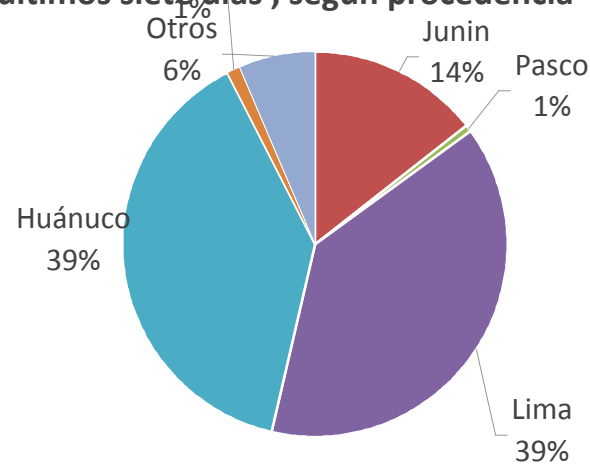

PRECIOS DE LA PAPA EN LIMA METROPOLITANA

Imagen	Precio Promedio (Ult. 7 días)	PRECIO (S/. x Kg.)		
		Lun-10	Mar-11	Variación
Precios al Consumidor 1/				
Canchan	1.38	1.36	1.36	0.0%
Perricholi	1.20	1.15	1.15	0.0%
Unica	1.13	1.12	1.12	0.0%
Yungay	1.28	1.28	1.28	0.0%
Amarilla Tumbay	2.41	2.39	2.39	0.0%
Precios al Mayorista				
- Papa blanca				
Perricholi	0.61	0.65	0.66	1.5%
Yungay	0.49	0.46	0.46	0.0%
Huamantanga	0.92	0.95	0.95	0.0%
- Papa color				
Canchan	0.69	0.71	0.74	4.2%
Unica	0.62	0.68	0.69	1.5%
Papa Amar. (Tumbay)	1.60	1.53	1.48	-3.3%
Peruanita	1.09	1.06	1.10	3.8%
Papa Huayro	0.78	0.76	0.80	5.3%

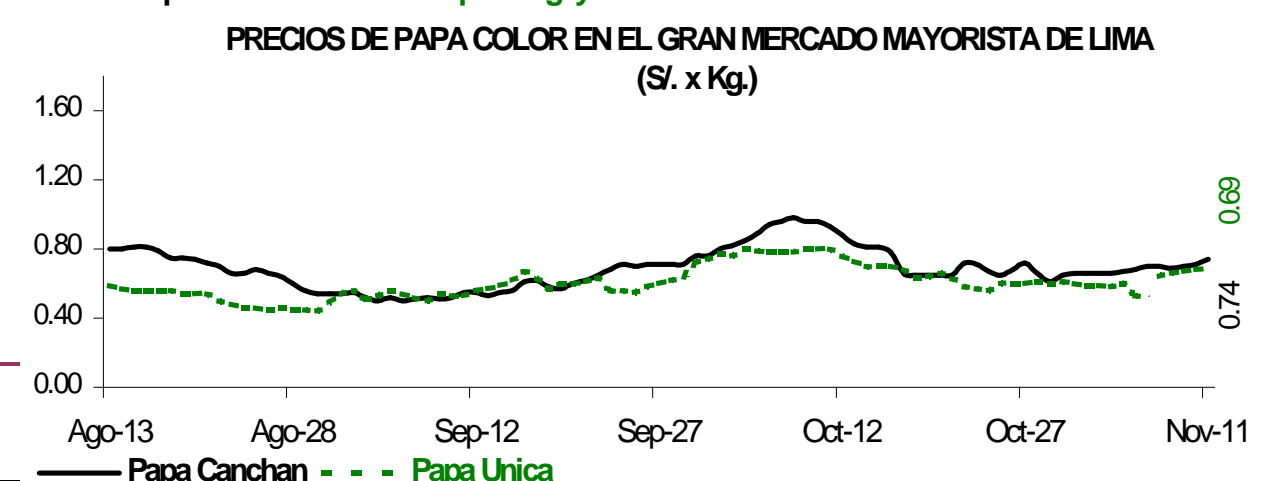
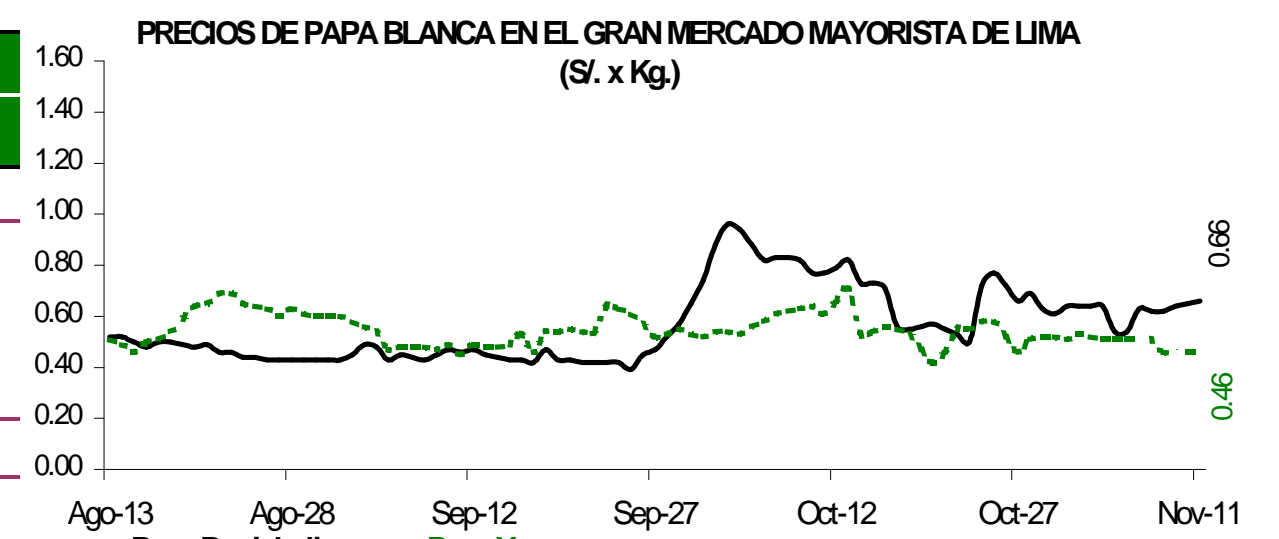
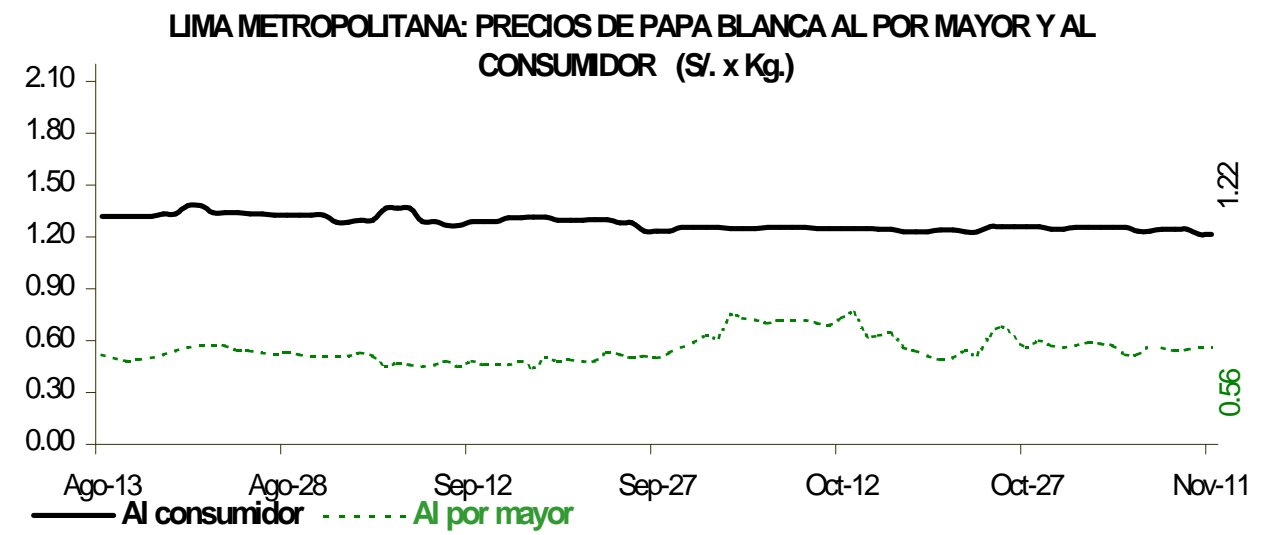

ABASTECIMIENTO DE PAPA AL GRAN MERCADO MAYORISTA DE LIMA (t)

g	Nov Mar-04	Nov Mié-05	Nov Jue-06	Nov Vie-07	Nov Sáb-08	Nov Dom-09	Nov Lun-10	Nov Mar-11
Pasco	20	7	16		20	9		25
La Libertad								
Lima	692	766	593	683	602	409	228	538
Huánuco	964	449	698	811	574	376	132	904
Junín	270	276	262	187	254	158	73	305
Apurímac	126	99	92	113	139	13	11	168
Ica		57	18	32			12	
Otros	13	20	15	6	0	0	5	12
TOTAL	2,085	1,674	1,694	1,832	1,589	965	461	1,952

PRINCIPALES REGIONES QUE ABASTECEN DE PAPA A LIMA METROPOLITANA Periodo: Noviembre 2013 - 2014 (t) 2/

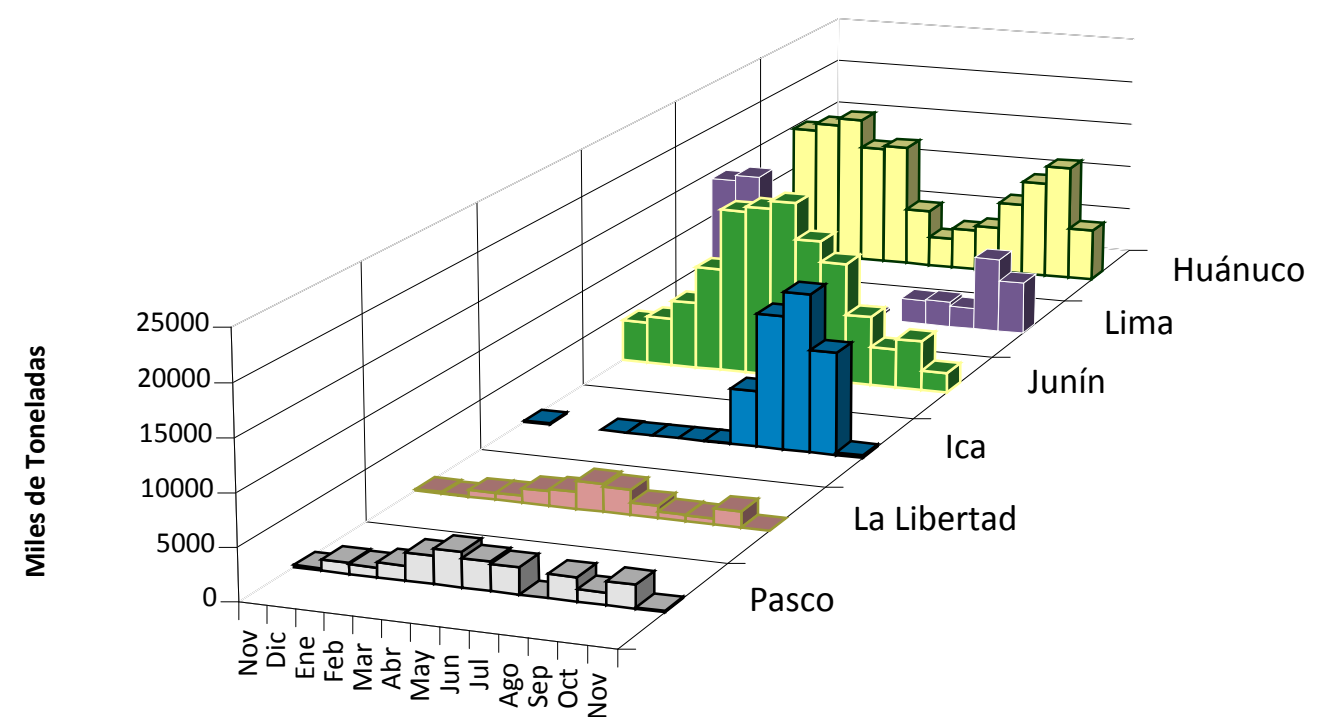

2/ El año 2014 esta actualizado al día 11 noviembre

INGRESO DE PAPA DURANTE LAS ÚLTIMAS CUATRO SEMANAS AL GRAN MERCADO MAYORISTA DE LIMA (t)

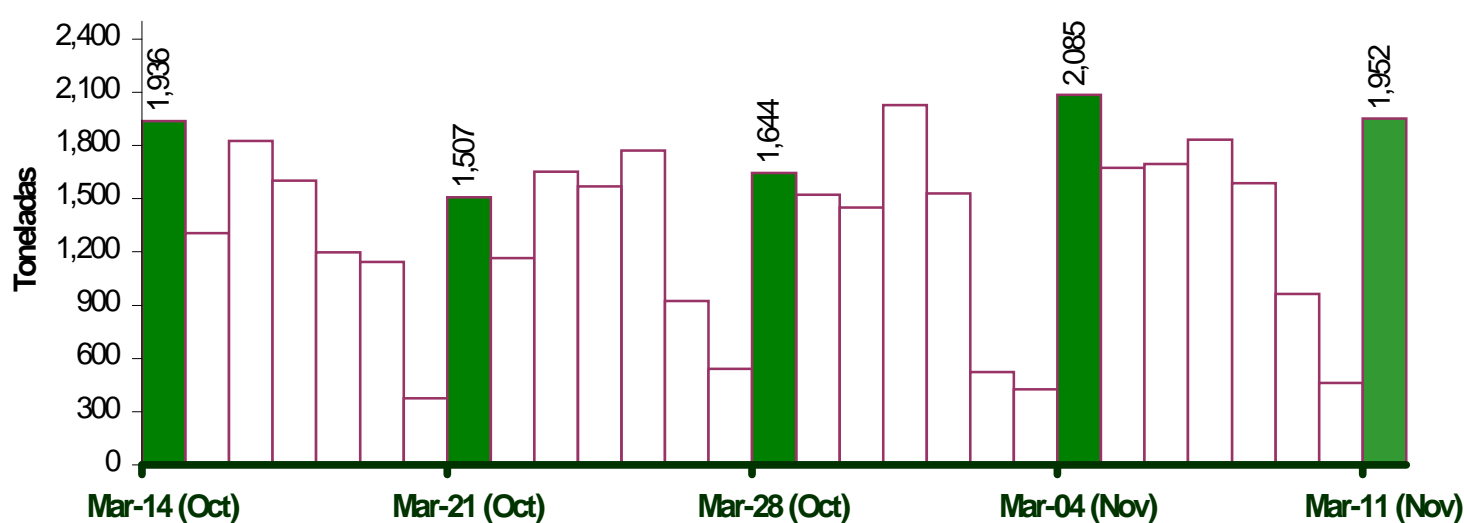

INGRESOS Y PRECIOS MENSUALES DE PAPA EN EL GRAN MERCADO MAYORISTA DE LIMA: 2013-2014

	Ingreso Total (t)			Precio de Papa Blanca (S/. x Kg.)		
	2,013	2014 3/	Var	2,013	2,014	Var.
Enero	31,658	36,084	14.0%	0.88	0.50	-43.2%
Febrero	37,593	33,158	-11.8%	0.75	0.62	-17.3%
Marzo	40,071	44,449	10.9%	0.70	0.73	4.3%
Abril	37,337	43,807	17.3%	0.64	0.77	20.3%
Mayo	35,762	43,741	22.3%	0.75	0.82	9.3%
Junio	32,156	39,315	22.3%	0.93	0.81	-12.9%
Julio	33,557	43,916	30.9%	1.21	0.68	-43.8%
Agosto	35,338	45,332	28.3%	1.29	0.55	-57.4%
Septiembre	34,374	41,305	20.2%	1.20	0.49	-59.1%
Octubre	37,693	44,055	16.9%	0.98	0.63	-35.7%
Noviembre	12,303	14,729	19.7%	0.78	0.56	-28.7%
Diciembre	36,868			0.55		

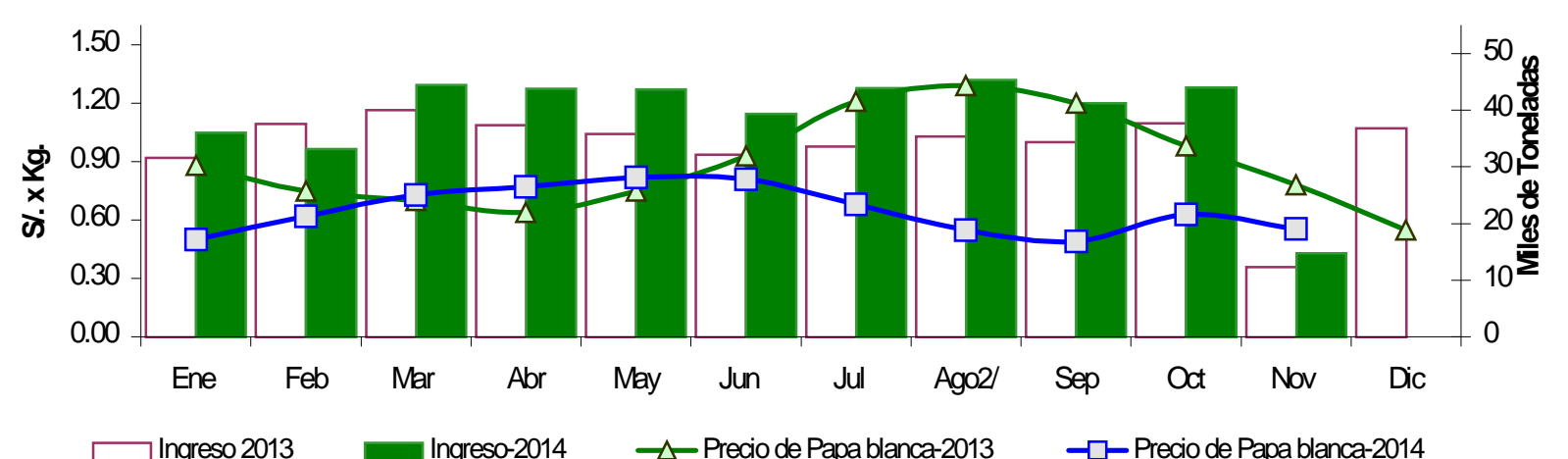

3/ En Noviembre del 2013 y 2014 está actualizado al día 11

Nota Aclaratoria:

1/ El precio promedio de la papa al consumidor corresponde a la encuesta de precios de 14 mercados minoristas de Lima Metropolitana se realiza durante el lunes, miércoles y viernes. Fuente: Gran Mercado Mayorista de Lima y 14 Mercados minoristas de la capital.

Elaboración : Dirección General de Seguimiento y Evaluación de Políticas - Dirección de Estadística Agraria - Area de Comercialización.