

Lima, Lunes 17 de Noviembre del 2014

Oferta de Papa en el Gran Mercado Mayorista de Lima los últimos siete días, según procedencia

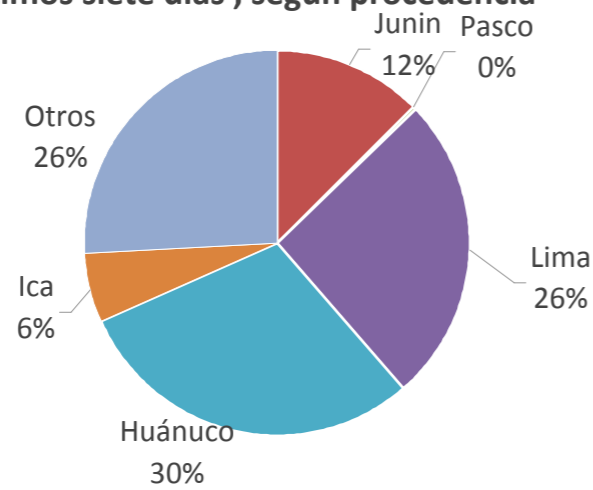

LIMA METROPOLITANA: PRECIOS DE PAPA SEGUN VARIEDAD

Imagen	Precio Promedio (Ult. 7 días)	PRECIO (S/. x Kg.)		
		Dom-16	Lun-17	Variación
Precios al Consumidor 1/				
Canchan	1.35	1.35	1.38	2.2%
Perricholi	1.17	1.18	1.15	-2.5%
Unica	1.12	1.12	1.13	0.9%
Yungay	1.27	1.27	1.30	2.4%
Amarilla Tumbay	2.37	2.34	2.34	0.0%
Precios al Mayorista				
- Papa blanca				
Perricholi	0.67	0.73	0.77	5.5%
Yungay	0.48	0.59	0.68	15.3%
Huamantanga	0.94	0.90	0.85	-5.6%
- Papa color				
Canchan	0.78	0.90	0.96	6.7%
Unica	0.70	0.77	0.83	7.8%
Papa Amar. (Tumbay)	1.46	1.46	1.46	0.0%
Peruanita	1.05	1.01	1.06	5.0%
Papa Huayro	0.81	0.82	0.80	-2.4%

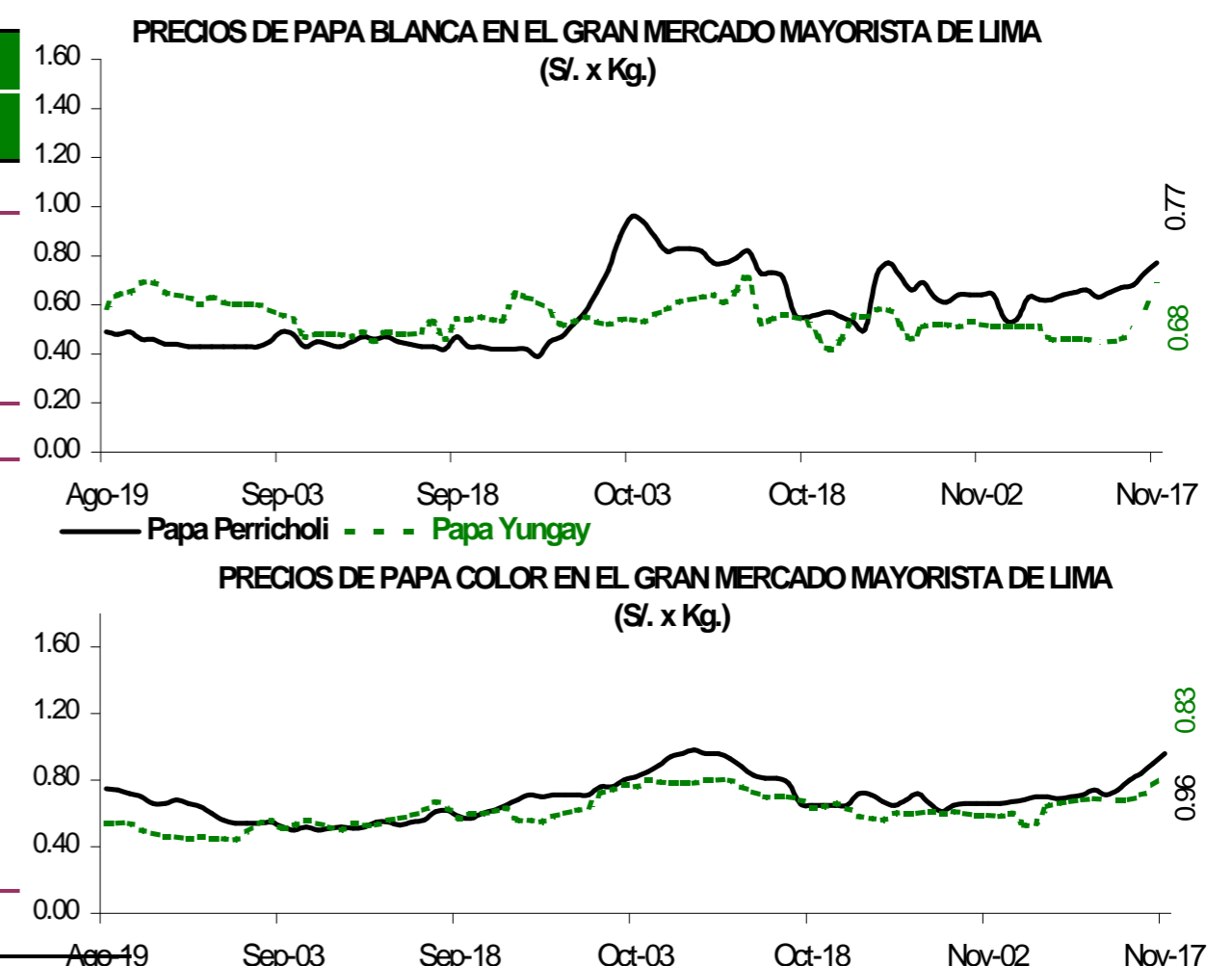
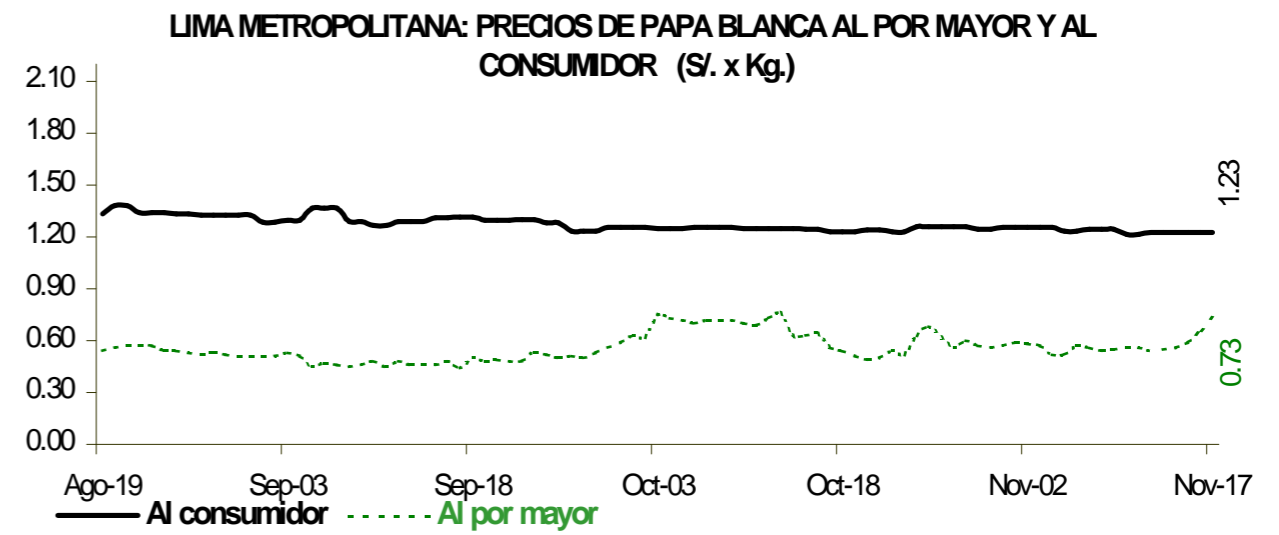

GRAN MERCADO MAYORISTA DE LIMA : ABASTECIMIENTO DE PAPA SEGÚN PROCEDENCIA (t)

g	Nov Lun-10	Nov Mar-11	Nov Mié-12	Nov Jue-13	Nov Vie-14	Nov Sáb-15	Nov Dom-16	Nov Lun-17
Pasco		25	8			6		
La Libertad						16		
Lima	228	538	521	431	655	36	13	3
Huánuco	132	904	318	547	869	27		
Junín	73	305	178	338	280			
Apurímac	11	168	16	73	126	85	46	10
Ica	12		23	30	29	275	169	162
Otros	5	12	5	0	46	1,041	787	549
TOTAL	461	1,952	1,069	1,419	2,027	1,464	1,015	724

PRINCIPALES REGIONES QUE ABASTECEN DE PAPA A LIMA METROPOLITANA Periodo: Noviembre 2013 - 2014 (t) 2/

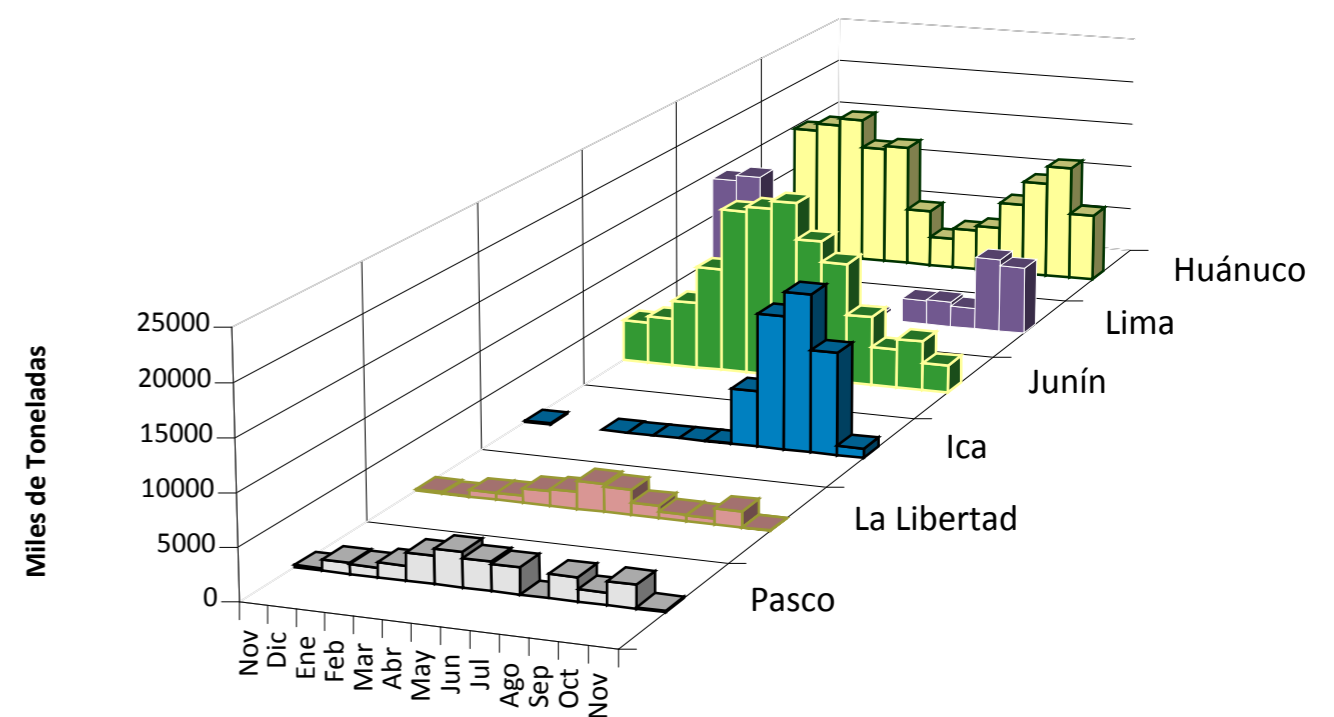

2/ El año 2014 esta actualizado al día 17 noviembre

INGRESO DE PAPA DURANTE LAS ÚLTIMAS CUATRO SEMANAS AL GRAN MERCADO MAYORISTA DE LIMA (t)

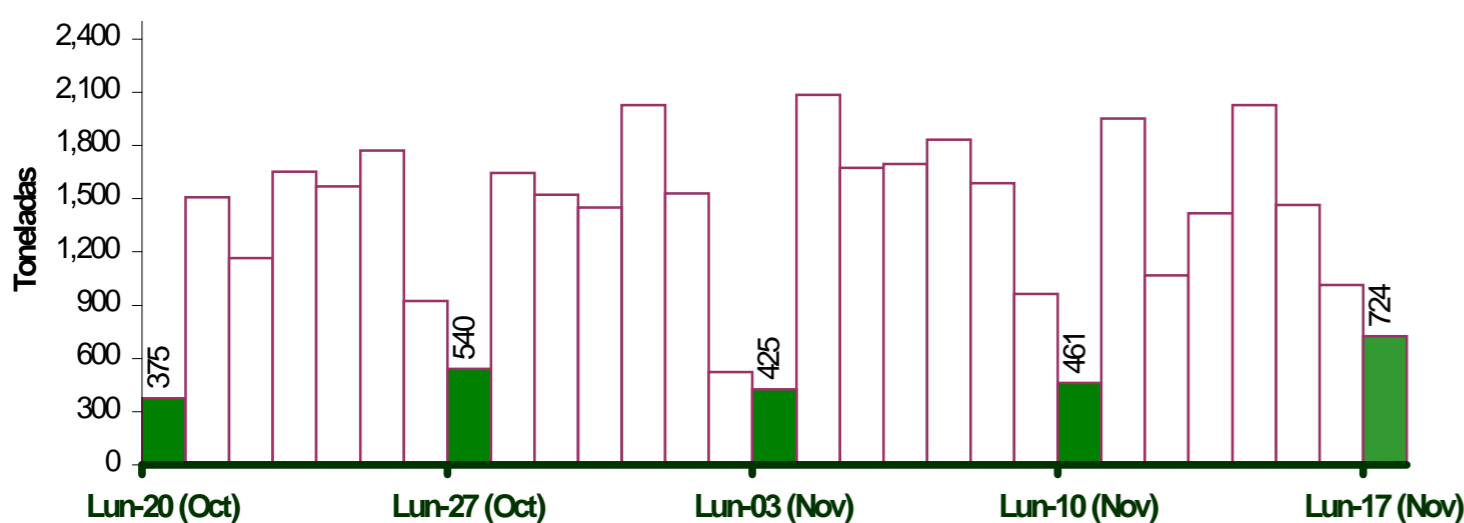

INGRESOS Y PRECIOS MENSUALES DE PAPA EN EL GRAN MERCADO MAYORISTA DE LIMA: 2013-2014

	Ingreso Total (t)			Precio de Papa Blanca (S/. x Kg.)		
	2,013	2014 3/	Var	2,013	2,014	Var.
Enero	31,658	36,084	14.0%	0.88	0.50	-43.2%
Febrero	37,593	33,158	-11.8%	0.75	0.62	-17.3%
Marzo	40,071	44,449	10.9%	0.70	0.73	4.3%
Abril	37,337	43,807	17.3%	0.64	0.77	20.3%
Mayo	35,762	43,741	22.3%	0.75	0.82	9.3%
Junio	32,156	39,315	22.3%	0.93	0.81	-12.9%
Julio	33,557	43,916	30.9%	1.21	0.68	-43.8%
Agosto	35,338	45,332	28.3%	1.29	0.55	-57.4%
Septiembre	34,374	41,305	20.2%	1.20	0.49	-59.1%
Octubre	37,693	44,055	16.9%	0.98	0.63	-35.7%
Noviembre	19,779	22,447	13.5%	0.73	0.57	-21.4%
Diciembre	36,868			0.55		

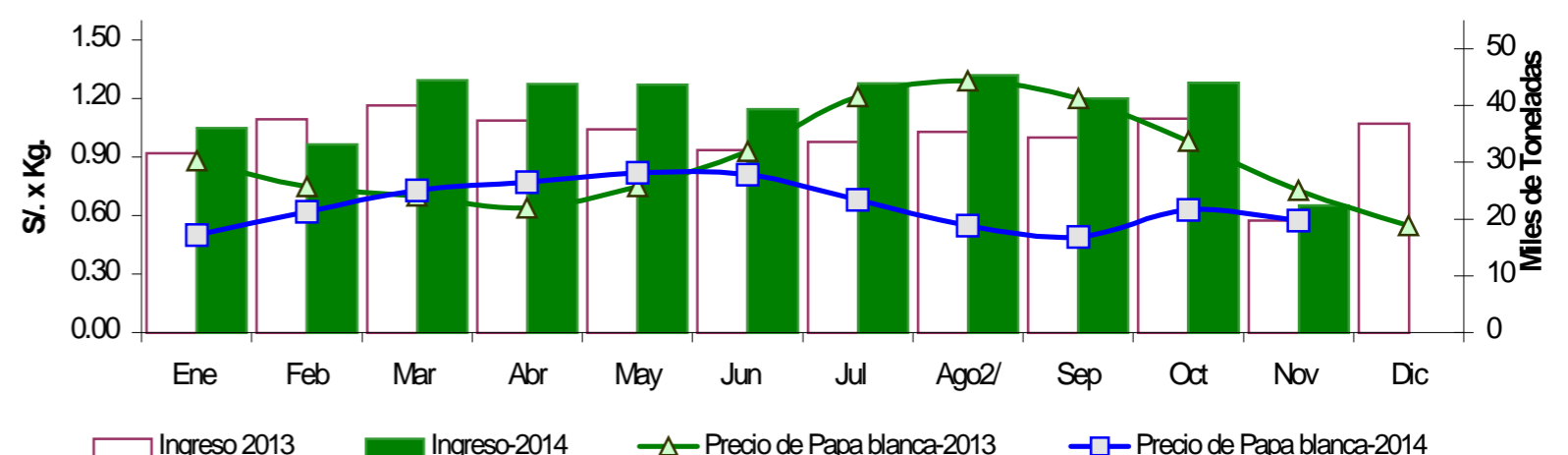

3/ En Noviembre del 2013 y 2014 está actualizado al día 17

Nota Aclaratoria:

1/ El precio promedio de la papa al consumidor corresponde a la encuesta de precios de 14 mercados minoristas de Lima Metropolitana se realiza durante el lunes, miércoles y viernes. Fuente: Gran Mercado Mayorista de Lima y 14 Mercados minoristas de la capital.

Elaboración : Dirección General de Seguimiento y Evaluación de Políticas - Dirección de Estadística Agraria - Area de Comercialización.