

Lima, Jueves 27 de Noviembre del 2014

Oferta de Papa en el Gran Mercado Mayorista de Lima los últimos siete días, según procedencia

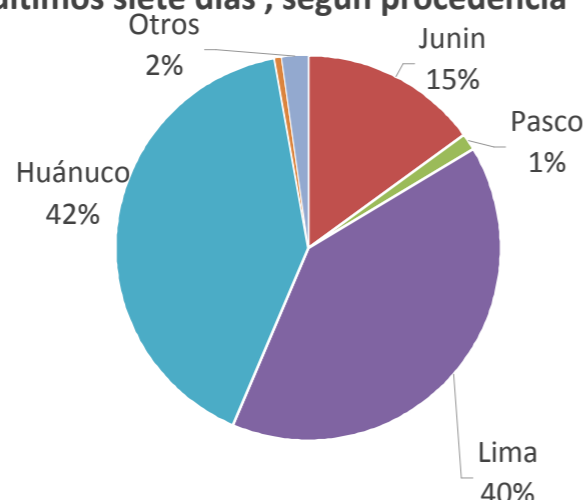

LIMA METROPOLITANA: PRECIOS DE PAPA SEGUN VARIEDAD

Imagen	Precio Promedio (Ult. 7 días)	PRECIO (S/. x Kg.)		
		Mié-26	Jue-27	Variación
<b>Precios al Consumidor 1/</b>				
	1.41	1.48	1.48	0.0%
Perricholi	1.20	1.20	1.20	0.0%
Unica	1.14	1.19	1.19	0.0%
Yungay	1.32	1.33	1.33	0.0%
Amarilla Tumbay	2.41	2.48	2.48	0.0%
<b>Precios al Mayorista</b>				
<b>- Papa blanca</b>				
Perricholi	0.80	0.82	0.80	-2.4%
Yungay	0.59	0.60	0.56	-6.7%
Huamantanga	0.95	0.95	0.93	-2.1%
<b>- Papa color</b>				
Canchan	0.90	0.92	0.92	0.0%
Unica	0.75	0.73	0.73	0.0%
Papa Amar. (Tumbay)	1.54	1.48	1.53	3.4%
Peruanita	1.17	1.25	1.26	0.8%
Papa Huayro	0.96	0.94	0.94	0.0%

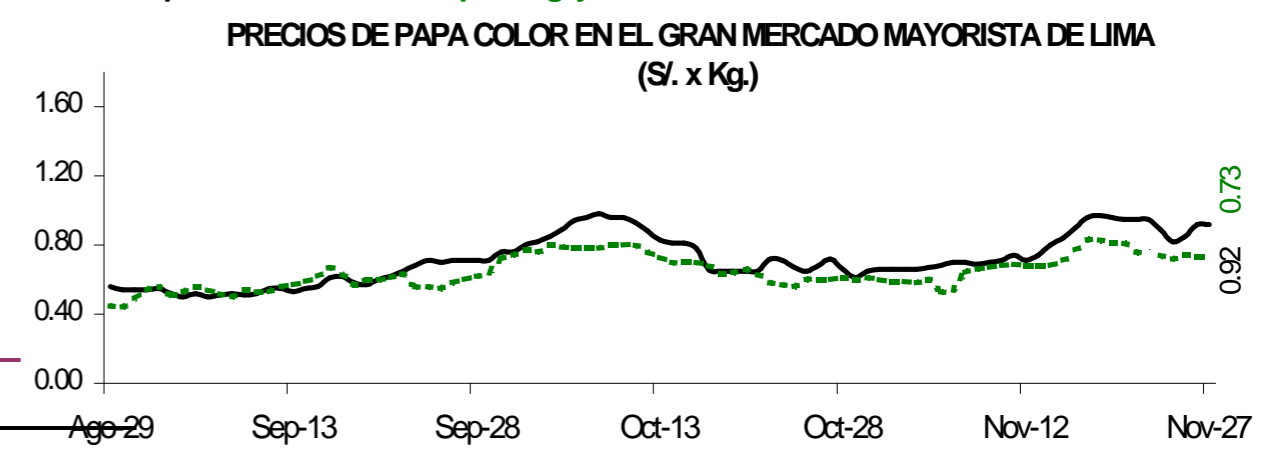
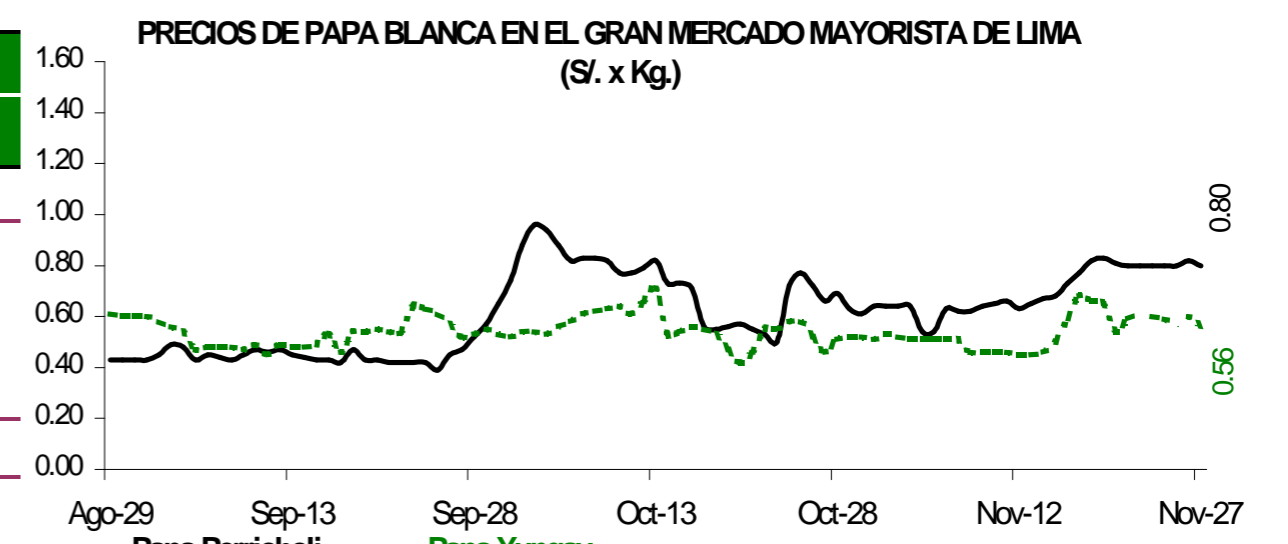
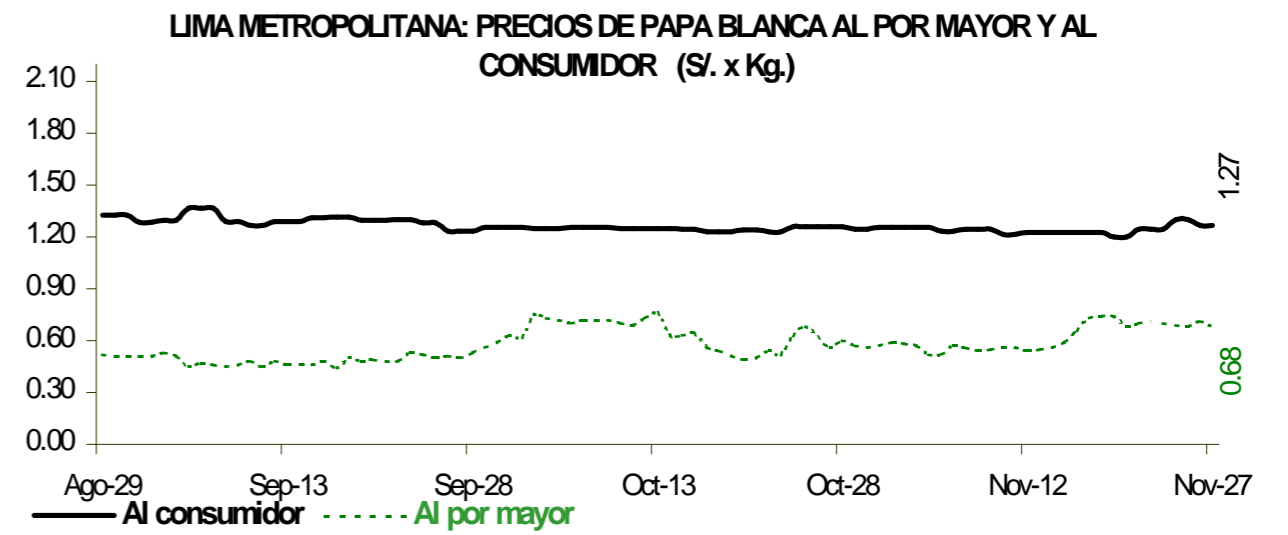

GRAN MERCADO MAYORISTA DE LIMA : ABASTECIMIENTO DE PAPA SEGÚN PROCEDENCIA (t)

g	Nov Jue-20	Nov Vie-21	Nov Sáb-22	Nov Dom-23	Nov Lun-24	Nov Mar-25	Nov Mié-26	Nov Jue-27
Pasco	17	9	34	21	31	17	13	39
La Libertad								
Lima	600	710	721	832	92	481	473	462
Huánuco	534	716	721	684	405	716	205	642
Junín	306	206	241	113	100	224	261	252
Apurímac		58		60	17	66	16	25
Ica		11					36	
Otros	2	0	0	0	0	3	0	0
<b>TOTAL</b>	<b>1,459</b>	<b>1,710</b>	<b>1,717</b>	<b>1,710</b>	<b>645</b>	<b>1,507</b>	<b>1,004</b>	<b>1,420</b>

PRINCIPALES REGIONES QUE ABASTECEN DE PAPA A LIMA METROPOLITANA Periodo: Noviembre 2013 - 2014 (t) 2/

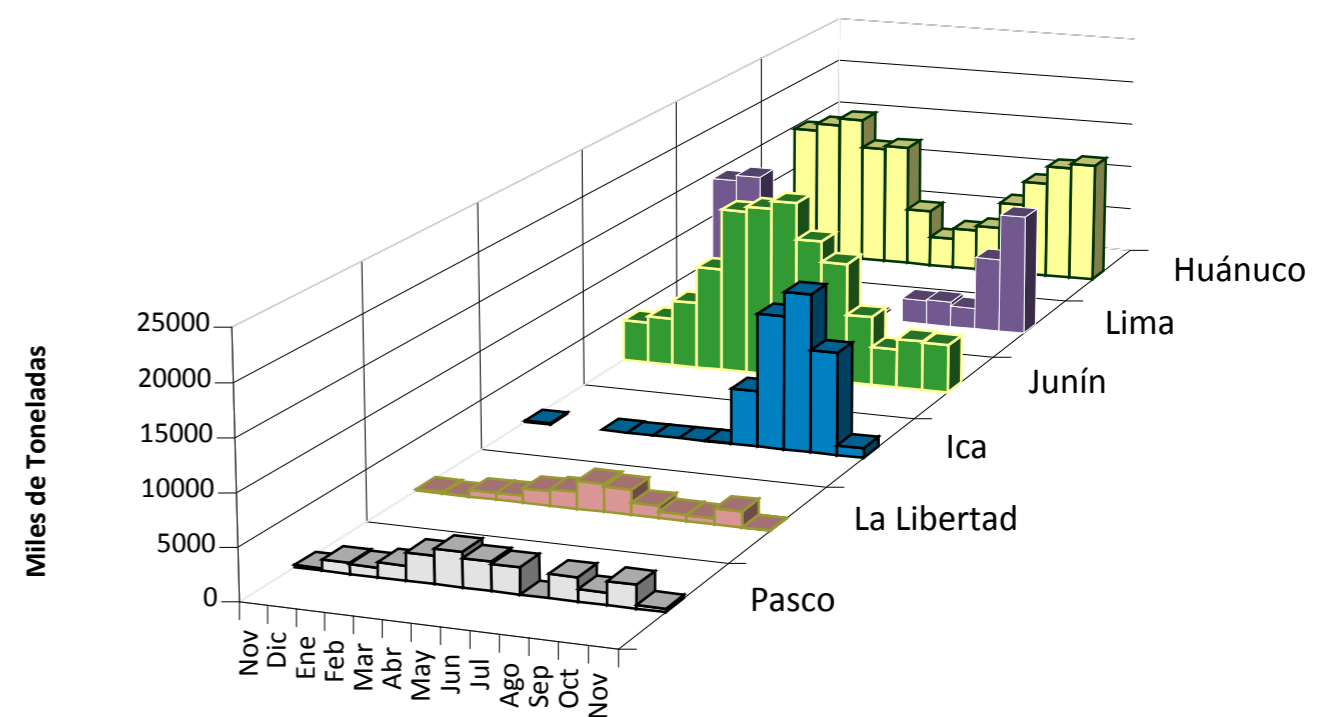

2/ El año 2014 esta actualizado al día 27 noviembre

INGRESO DE PAPA DURANTE LAS ÚLTIMAS CUATRO SEMANAS AL GRAN MERCADO MAYORISTA DE LIMA (t)

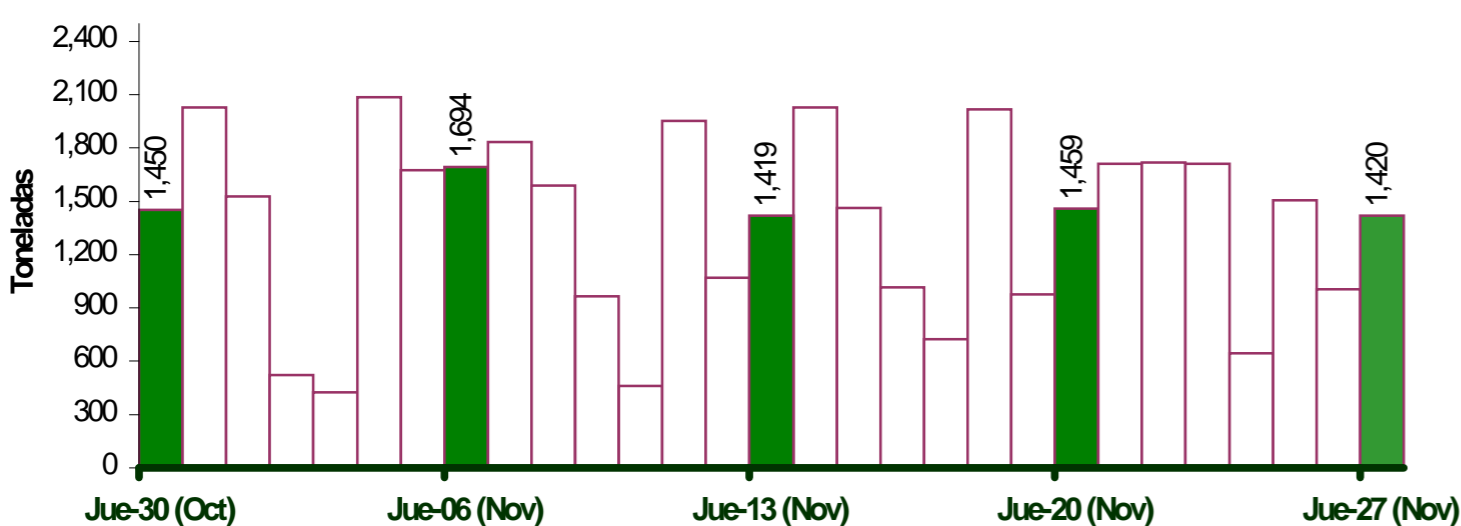

INGRESOS Y PRECIOS MENSUALES DE PAPA EN EL GRAN MERCADO MAYORISTA DE LIMA: 2013-2014

	Ingreso Total (t)			Precio de Papa Blanca (S/. x Kg.)		
	2,013	2014 3/	Var	2,013	2,014	Var.
Enero	31,658	36,084	14.0%	0.88	0.50	-43.2%
Febrero	37,593	33,158	-11.8%	0.75	0.62	-17.3%
Marzo	40,071	44,449	10.9%	0.70	0.73	4.3%
Abril	37,337	43,807	17.3%	0.64	0.77	20.3%
Mayo	35,762	43,741	22.3%	0.75	0.82	9.3%
Junio	32,156	39,315	22.3%	0.93	0.81	-12.9%
Julio	33,557	43,916	30.9%	1.21	0.68	-43.8%
Agosto	35,338	45,332	28.3%	1.29	0.55	-57.4%
Septiembre	34,374	41,305	20.2%	1.20	0.49	-59.1%
Octubre	37,693	44,055	16.9%	0.98	0.63	-35.7%
<b>Noviembre</b>	<b>31,521</b>	<b>36,613</b>	<b>16.2%</b>	<b>0.72</b>	<b>0.62</b>	<b>-13.7%</b>
Diciembre	36,868			0.55		

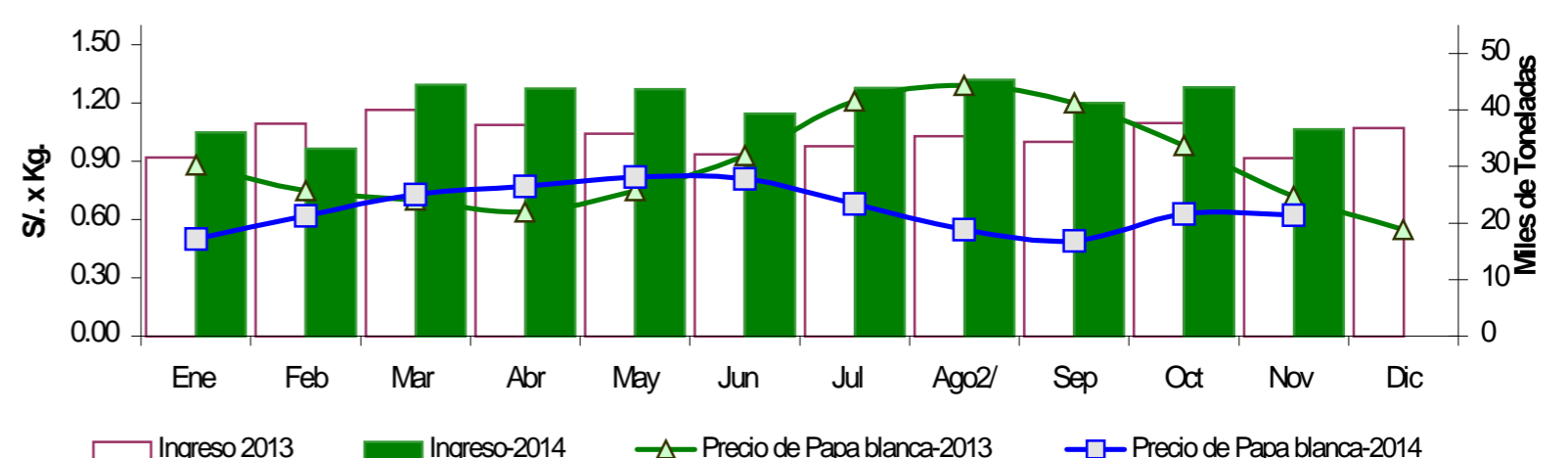

3/ En Noviembre del 2013 y 2014 está actualizado al día 27

Nota Aclaratoria:

1/ El precio promedio de la papa al consumidor corresponde a la encuesta de precios de 14 mercados minoristas de Lima Metropolitana se realiza durante el lunes, miércoles y viernes. Fuente: Gran Mercado Mayorista de Lima y 14 Mercados minoristas de la capital.

Elaboración : Dirección General de Seguimiento y Evaluación de Políticas - Dirección de Estadística Agraria - Area de Comercialización.