

Lima, Miércoles 03 de Diciembre del 2014

Oferta de Papa en el Gran Mercado Mayorista de Lima los últimos siete días, según procedencia

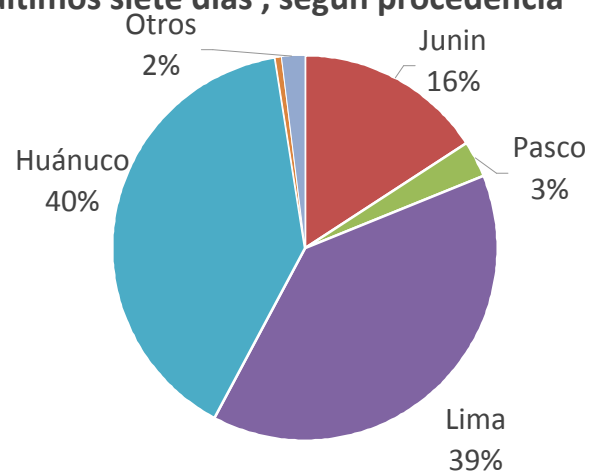

LIMA METROPOLITANA: PRECIOS DE PAPA SEGUN VARIEDAD

Variedad	Precio Promedio (Ult. 7 días)	PRECIO (S/. x Kg.)		
		Mar-02	Mié-03	Variación
<b>Precios al Consumidor 1/</b>				
Perricholi	1.49	1.48	1.47	-0.7%
Unica	1.20	1.20	1.18	-1.7%
Yungay	1.18	1.20	1.20	0.0%
Yungay	1.35	1.34	1.32	-1.5%
Amarilla Tumbay	2.50	2.45	2.48	1.2%
<b>Precios al Mayorista</b>				
<b>- Papa blanca</b>				
Perricholi	0.77	0.74	0.73	-1.4%
Yungay	0.55	0.59	0.62	5.1%
Huamantanga	0.94	1.03	1.11	7.8%
<b>- Papa color</b>				
Canchan	0.91	0.86	0.86	0.0%
Unica	0.73	0.75	0.74	-1.3%
Papa Amar. (Tumbay)	1.50	1.45	1.39	-4.1%
Peruanita	1.27	1.35	1.35	0.0%
Papa Huayro	1.00	1.06	1.05	-0.9%

LIMA METROPOLITANA: PRECIOS DE PAPA BLANCA AL POR MAYOR Y AL CONSUMIDOR (S/. x Kg.)

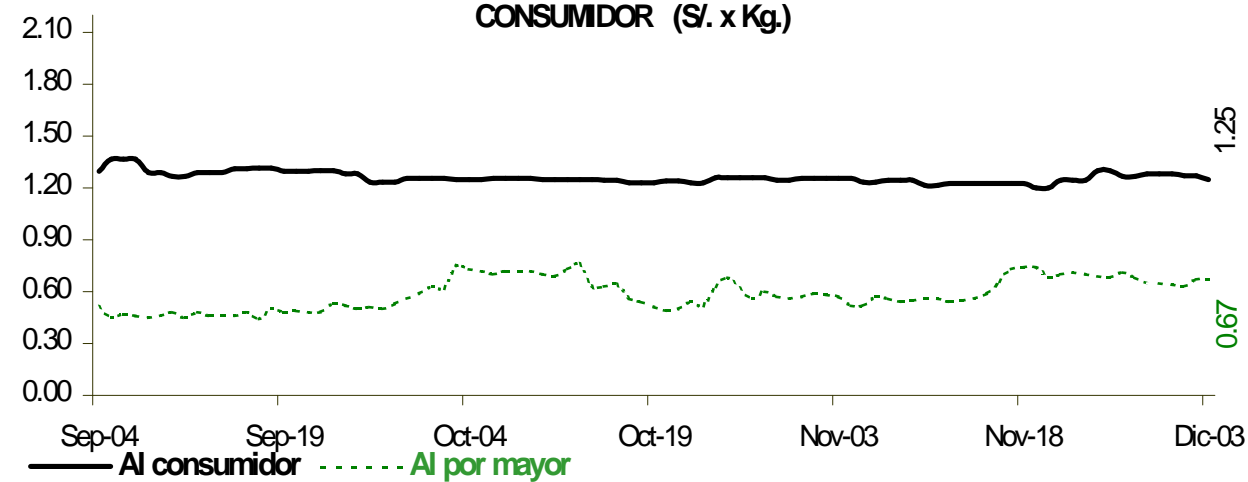

PRECIOS DE PAPA BLANCA EN EL GRAN MERCADO MAYORISTA DE LIMA (S/. x Kg.)

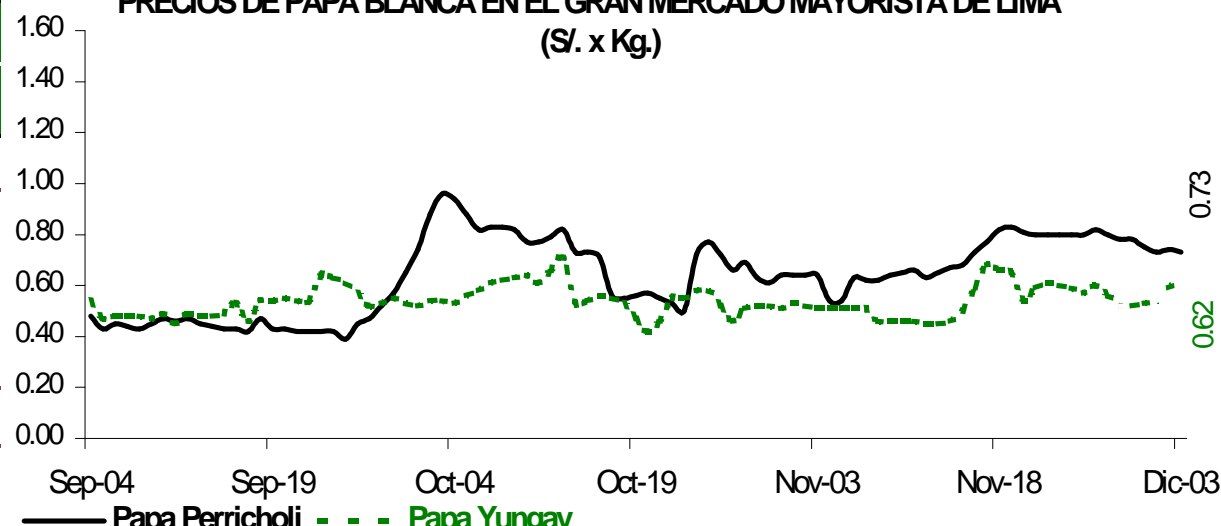

PRECIOS DE PAPA COLOR EN EL GRAN MERCADO MAYORISTA DE LIMA (S/. x Kg.)

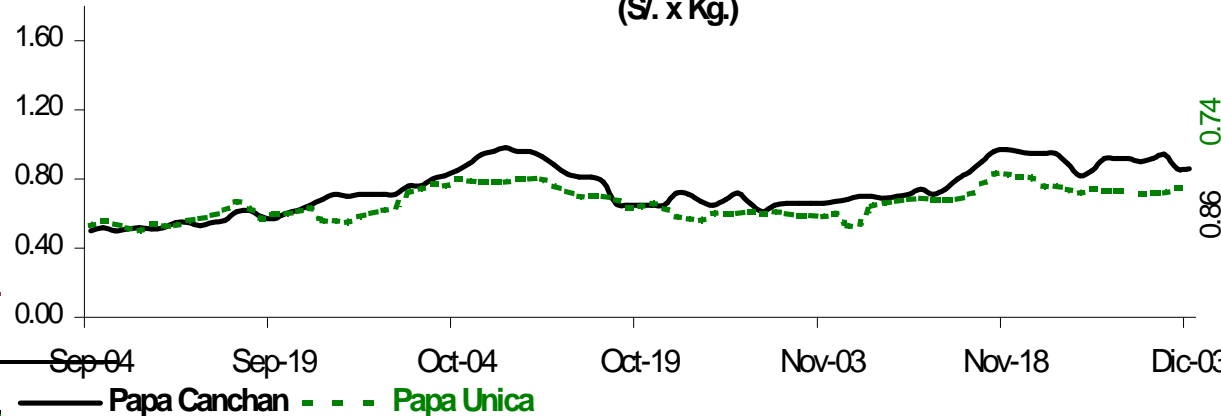

GRAN MERCADO MAYORISTA DE LIMA : ABASTECIMIENTO DE PAPA SEGUN PROCEDENCIA (t)

g	Nov Mié-26	Nov Jue-27	Nov Vie-28	Nov Sáb-29	Nov Dom-30	Dic Lun-01	Dic Mar-02	Dic Mié-03
Pasco	13	39	38	78	55		45	
La Libertad								12
Lima	473	462	504	727	430	124	780	572
Huánuco	205	642	738	557	451	419	559	557
Junín	261	252	212	280	152	77	194	253
Apurímac	16	25	29	50		40	15	45
Ica	36							
Otros	0	0	0	0	0	0	2	0
<b>TOTAL</b>	<b>1,004</b>	<b>1,420</b>	<b>1,521</b>	<b>1,692</b>	<b>1,088</b>	<b>660</b>	<b>1,595</b>	<b>1,439</b>

... Sin información

INGRESO DE PAPA DURANTE LAS ÚLTIMAS CUATRO SEMANAS AL GRAN MERCADO MAYORISTA DE LIMA (t)

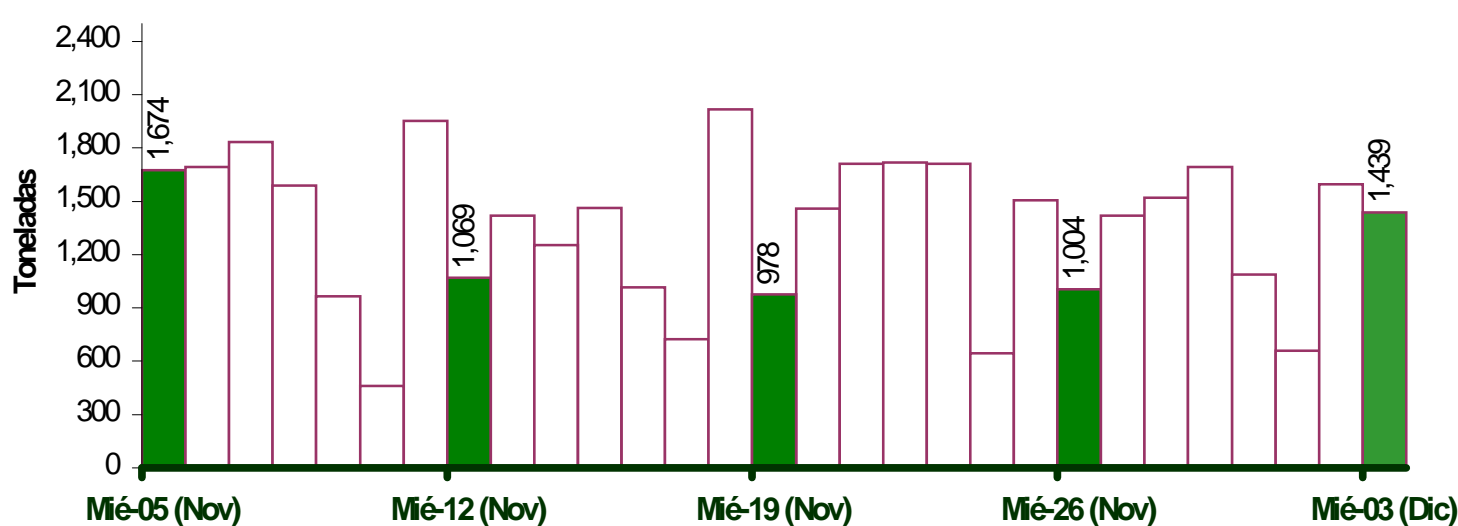

PRINCIPALES REGIONES QUE ABASTECEN DE PAPA A LIMA METROPOLITANA Periodo: Diciembre 2013 - 2014 (t) 2/

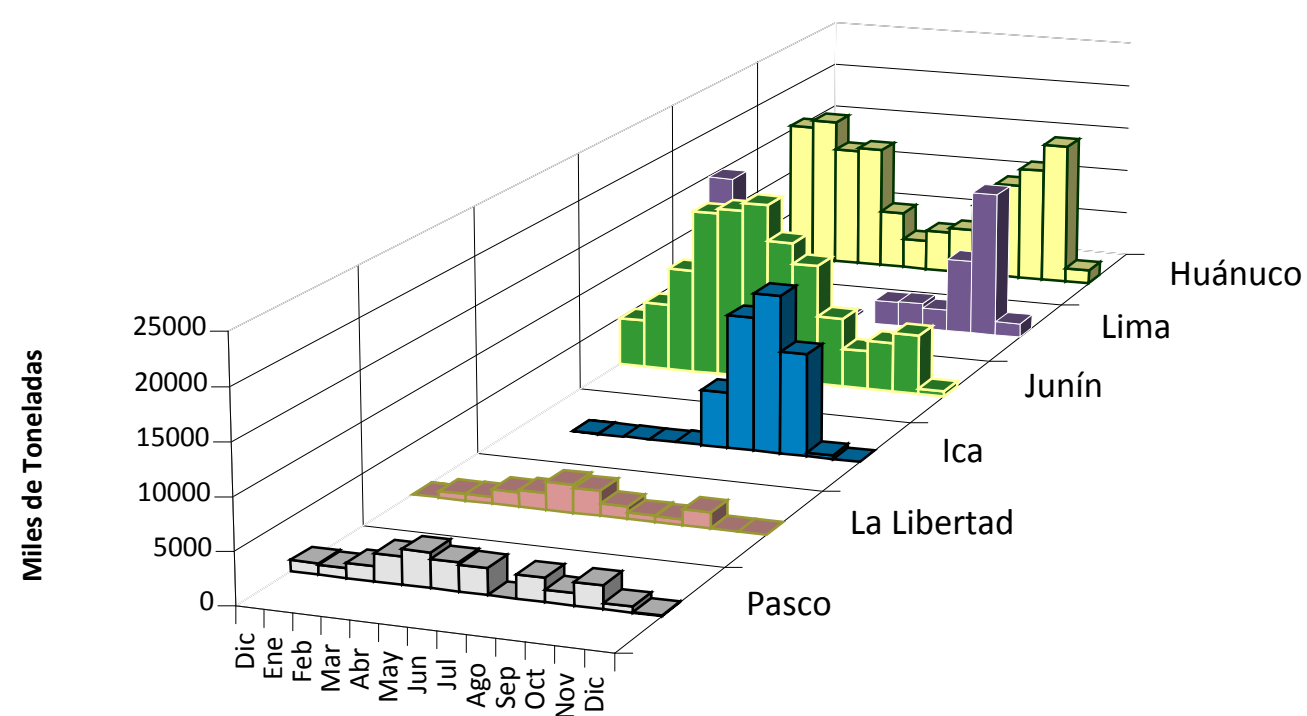

2/ El año 2014 esta actualizado al día 03 diciembre

INGRESOS Y PRECIOS MENSUALES DE PAPA EN EL GRAN MERCADO MAYORISTA DE LIMA: 2013-2014

Mes	Ingreso Total (t)			Precio de Papa Blanca (S/. x Kg.)		
	2,013	2014 3/	Var	2,013	2,014	Var.
Enero	31,658	36,084	14.0%	0.88	0.50	-43.2%
Febrero	37,593	33,158	-11.8%	0.75	0.62	-17.3%
Marzo	40,071	44,449	10.9%	0.70	0.73	4.3%
Abril	37,337	43,807	17.3%	0.64	0.77	20.3%
Mayo	35,762	43,741	22.3%	0.75	0.82	9.3%
Junio	32,156	39,315	22.3%	0.93	0.81	-12.9%
Julio	33,557	43,916	30.9%	1.21	0.68	-43.8%
Agosto	35,338	45,332	28.3%	1.29	0.55	-57.4%
Septiembre	34,374	41,305	20.2%	1.20	0.49	-59.1%
Octubre	37,693	44,055	16.9%	0.98	0.63	-35.7%
Noviembre	36,447	40,141	10.1%	0.70	0.62	-10.9%
<b>Diciembre</b>	<b>1,772</b>	<b>3,694</b>	<b>108.5%</b>	<b>0.60</b>	<b>0.66</b>	<b>9.4%</b>

3/ En diciembre del 2013 y 2014 está actualizado al día 03

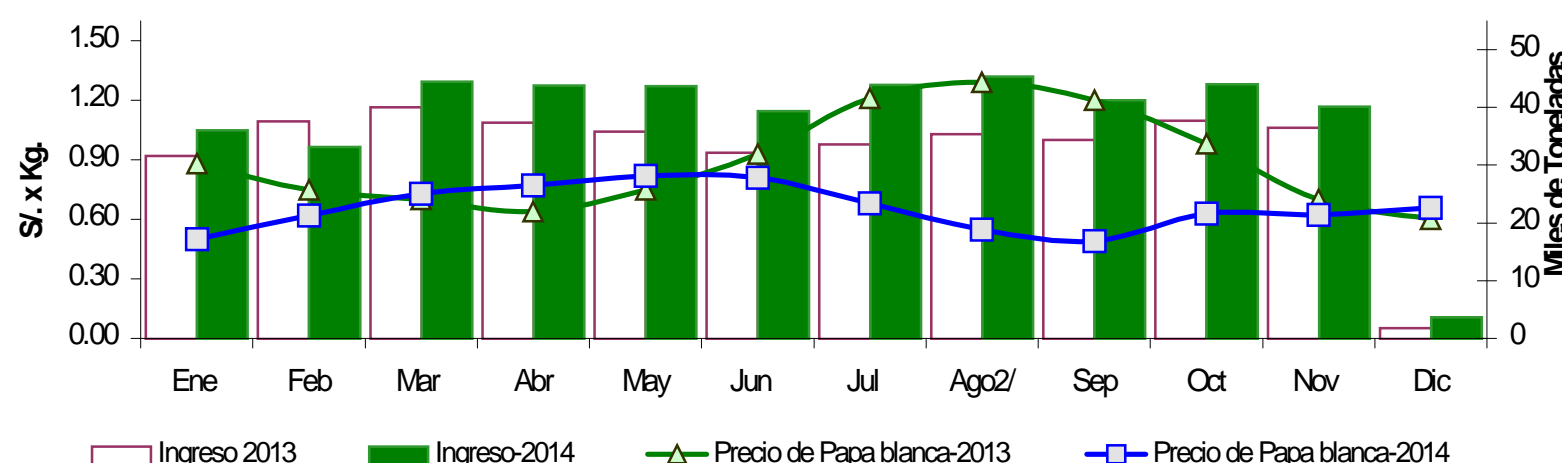

Nota Aclaratoria:

1/ El precio promedio de la papa al consumidor corresponde a la encuesta de precios de 14 mercados minoristas de Lima Metropolitana se realiza durante el lunes, miércoles y viernes. Fuente: Gran Mercado Mayorista de Lima y 14 Mercados minoristas de la capital.

Elaboración : Dirección General de Seguimiento y Evaluación de Políticas - Dirección de Estadística Agraria - Area de Comercialización.