

Lima, Jueves 04 de Diciembre del 2014

Oferta de Papa en el Gran Mercado Mayorista de Lima los últimos siete días, según procedencia

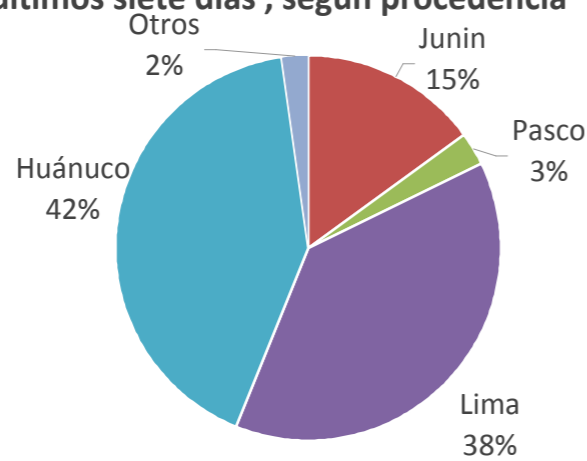

LIMA METROPOLITANA: PRECIOS DE PAPA SEGUN VARIEDAD

| Imagen | Precio Promedio (Ult. 7 días) | PRECIO (S/. x Kg.) | | |
|---------------------------------|-------------------------------|--------------------|--------|-----------|
| | | Mié-03 | Jue-04 | Variación |
| Precios al Consumidor 1/ | | | | |
| | 1.49 | 1.47 | 1.47 | 0.0% |
| Perricholi | 1.20 | 1.18 | 1.18 | 0.0% |
| Unica | 1.18 | 1.20 | 1.20 | 0.0% |
| Yungay | 1.34 | 1.32 | 1.32 | 0.0% |
| Amarilla Tumbay | 2.50 | 2.48 | 2.48 | 0.0% |
| Precios al Mayorista | | | | |
| - Papa blanca | | | | |
| Perricholi | 0.76 | 0.73 | 0.78 | 6.8% |
| Yungay | 0.55 | 0.62 | 0.64 | 3.2% |
| Huamantanga | 0.96 | 1.11 | 1.14 | 2.7% |
| - Papa color | | | | |
| Canchan | 0.90 | 0.86 | 0.90 | 4.7% |
| Unica | 0.73 | 0.74 | 0.74 | 0.0% |
| Papa Amar. (Tumbay) | 1.49 | 1.39 | 1.45 | 4.3% |
| Peruanita | 1.28 | 1.35 | 1.34 | -0.7% |
| Papa Huayro | 1.02 | 1.05 | 1.03 | -1.9% |

LIMA METROPOLITANA: PRECIOS DE PAPA BLANCA AL POR MAYOR Y AL CONSUMIDOR (S/. x Kg.)

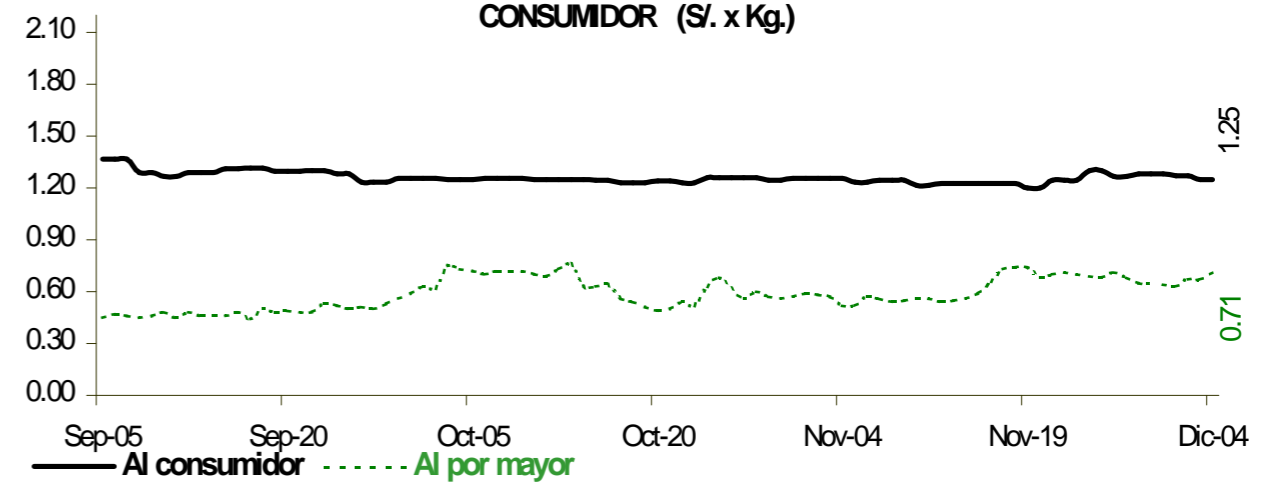

PRECIOS DE PAPA BLANCA EN EL GRAN MERCADO MAYORISTA DE LIMA (S/. x Kg.)

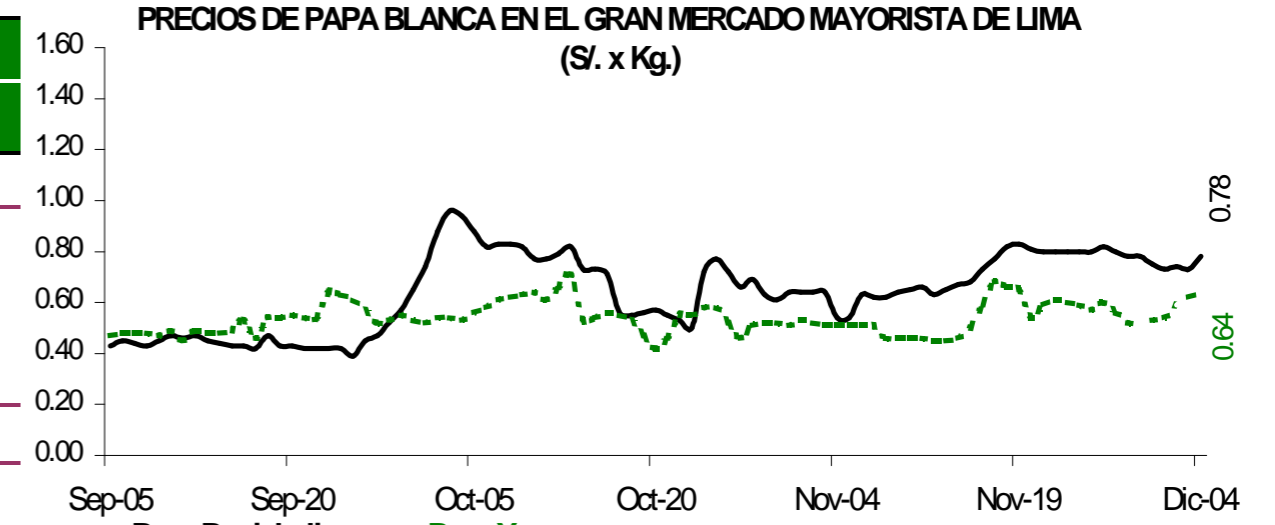

PRECIOS DE PAPA COLOR EN EL GRAN MERCADO MAYORISTA DE LIMA (S/. x Kg.)

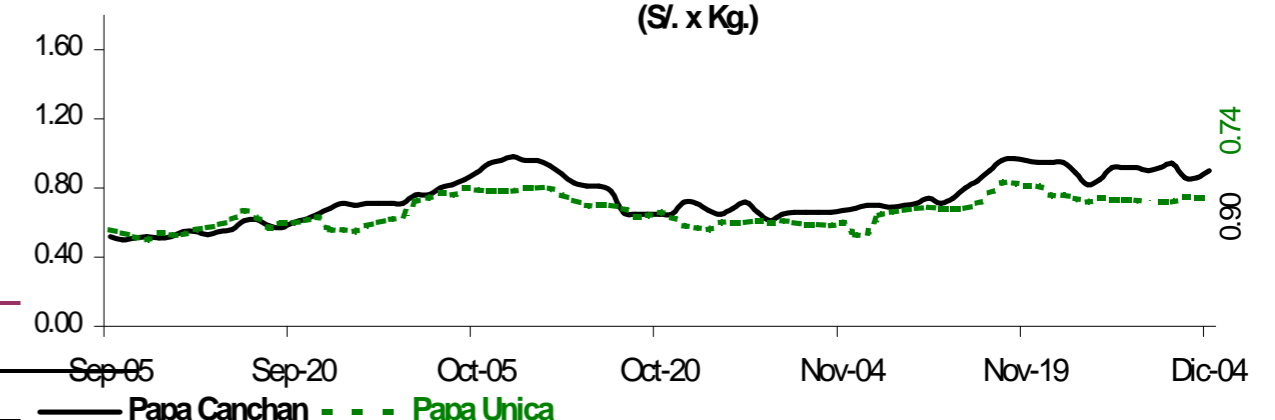

GRAN MERCADO MAYORISTA DE LIMA : ABASTECIMIENTO DE PAPA SEGUN PROCEDENCIA (t)

| g | Nov Jue-27 | Nov Vie-28 | Nov Sáb-29 | Nov Dom-30 | Dic Lun-01 | Dic Mar-02 | Dic Mié-03 | Dic Jue-04 |
|--------------|--------------|--------------|--------------|--------------|------------|--------------|--------------|--------------|
| Pasco | 39 | 38 | 78 | 55 | | 45 | | 20 |
| La Libertad | | | | | | | | 12 |
| Lima | 462 | 504 | 727 | 430 | 124 | 780 | 572 | 544 |
| Huánuco | 642 | 738 | 557 | 451 | 419 | 559 | 557 | 449 |
| Junín | 252 | 212 | 280 | 152 | 77 | 194 | 253 | 282 |
| Apurímac | 25 | 29 | 50 | | 40 | 15 | 45 | 19 |
| Ica | | | | | | | | |
| Otros | 0 | 0 | 0 | 0 | 0 | 2 | 0 | 0 |
| TOTAL | 1,420 | 1,521 | 1,692 | 1,088 | 660 | 1,595 | 1,439 | 1,314 |

... Sin información

INGRESO DE PAPA DURANTE LAS ÚLTIMAS CUATRO SEMANAS AL GRAN MERCADO MAYORISTA DE LIMA (t)

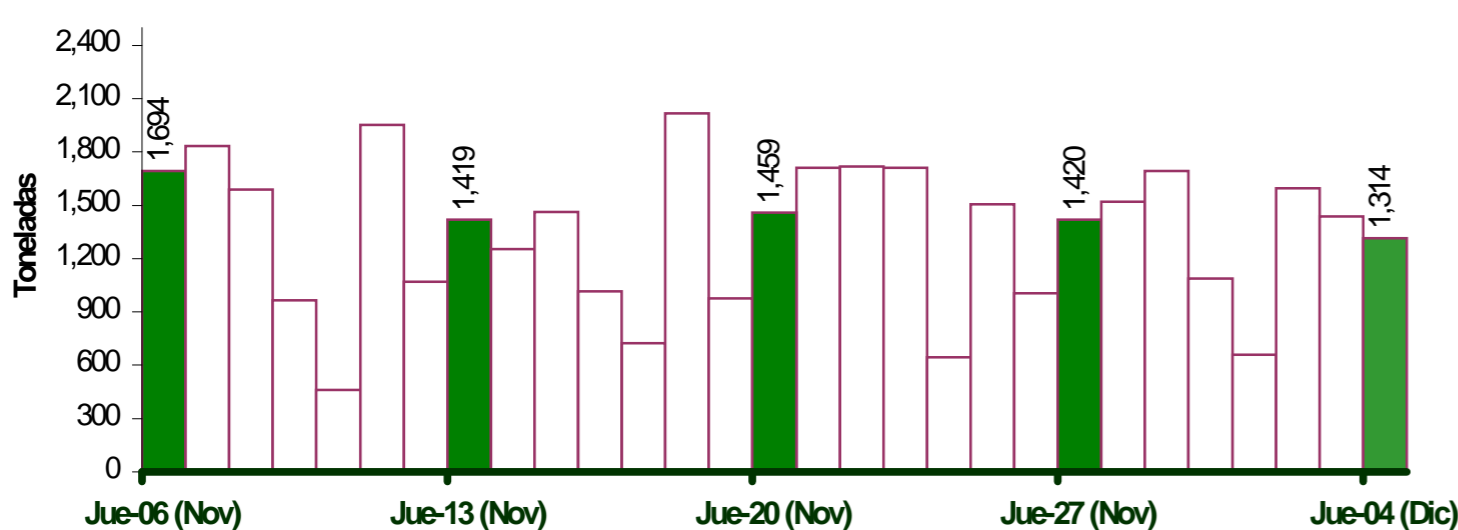

PRINCIPALES REGIONES QUE ABASTECEN DE PAPA A LIMA METROPOLITANA Periodo: Diciembre 2013 - 2014 (t) 2/

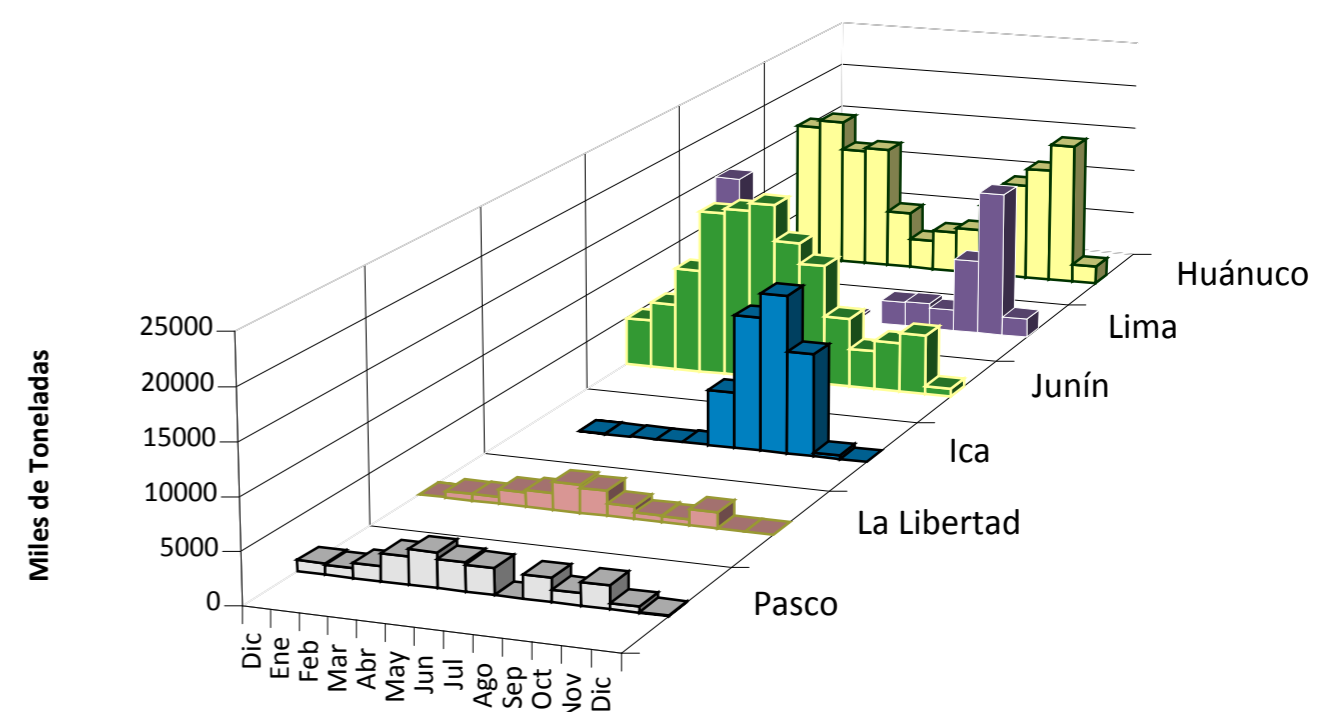

2/ El año 2014 esta actualizado al día 04 diciembre

INGRESOS Y PRECIOS MENSUALES DE PAPA EN EL GRAN MERCADO MAYORISTA DE LIMA: 2013-2014

| | Ingreso Total (t) | | | Precio de Papa Blanca (S/. x Kg.) | | |
|------------------|-------------------|--------------|--------------|-----------------------------------|-------------|--------------|
| | 2,013 | 2014 3/ | Var | 2,013 | 2,014 | Var. |
| Enero | 31,658 | 36,084 | 14.0% | 0.88 | 0.50 | -43.2% |
| Febrero | 37,593 | 33,158 | -11.8% | 0.75 | 0.62 | -17.3% |
| Marzo | 40,071 | 44,449 | 10.9% | 0.70 | 0.73 | 4.3% |
| Abril | 37,337 | 43,807 | 17.3% | 0.64 | 0.77 | 20.3% |
| Mayo | 35,762 | 43,741 | 22.3% | 0.75 | 0.82 | 9.3% |
| Junio | 32,156 | 39,315 | 22.3% | 0.93 | 0.81 | -12.9% |
| Julio | 33,557 | 43,916 | 30.9% | 1.21 | 0.68 | -43.8% |
| Agosto | 35,338 | 45,332 | 28.3% | 1.29 | 0.55 | -57.4% |
| Septiembre | 34,374 | 41,305 | 20.2% | 1.20 | 0.49 | -59.1% |
| Octubre | 37,693 | 44,055 | 16.9% | 0.98 | 0.63 | -35.7% |
| Noviembre | 36,447 | 40,141 | 10.1% | 0.70 | 0.62 | -10.9% |
| Diciembre | 3,037 | 5,008 | 64.9% | 0.60 | 0.67 | 11.7% |

3/ En diciembre del 2013 y 2014 está actualizado al día 04

Nota Aclaratoria:

1/ El precio promedio de la papa al consumidor corresponde a la encuesta de precios de 14 mercados minoristas de Lima Metropolitana se realiza durante el lunes, miércoles y viernes. Fuente: Gran Mercado Mayorista de Lima y 14 Mercados minoristas de la capital.

Elaboración : Dirección General de Seguimiento y Evaluación de Políticas - Dirección de Estadística Agraria - Area de Comercialización.

