

Lima, Viernes 12 de Diciembre del 2014

Oferta de Papa en el Gran Mercado Mayorista de Lima los últimos siete días, según procedencia

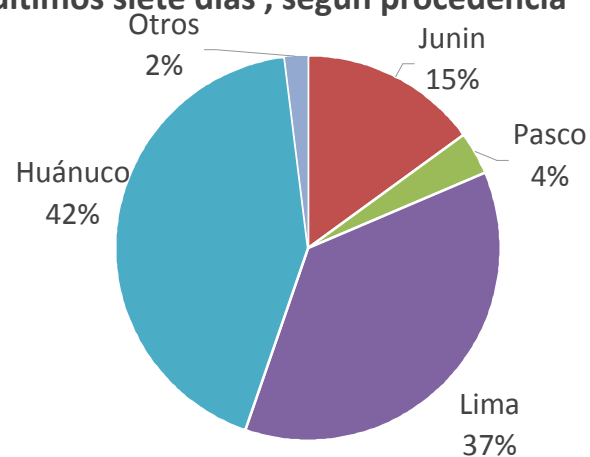

LIMA METROPOLITANA: PRECIOS DE PAPA SEGUN VARIEDAD

Variedad	Precio Promedio (Ult. 7 días)	PRECIO (S/. x Kg.)		
		Jue-11	Vie-12	Variación
Precios al Consumidor 1/				
Canchan	1.45	1.50	1.50	0.0%
Perricholi	1.18	1.18	1.18	0.0%
Unica	1.17	1.16	1.13	-2.6%
Yungay	1.32	1.37	1.40	2.2%
Amarilla Tumbay	2.51	2.57	2.57	0.0%
Precios al Mayorista				
- Papa blanca				
Perricholi	0.81	0.85	0.86	1.2%
Yungay	0.74	0.71	0.71	0.0%
Huamantanga	1.21	1.23	1.24	0.8%
- Papa color				
Canchan	0.92	0.98	0.98	0.0%
Unica	0.87	0.90	0.92	2.2%
Papa Amar. (Tumbay)	1.56	1.54	1.55	0.6%
Peruanita	1.45	1.55	1.53	-1.3%
Papa Huayro	1.23	1.45	1.45	0.0%

LIMA METROPOLITANA: PRECIOS DE PAPA BLANCA AL POR MAYOR Y AL CONSUMIDOR (S/. x Kg.)

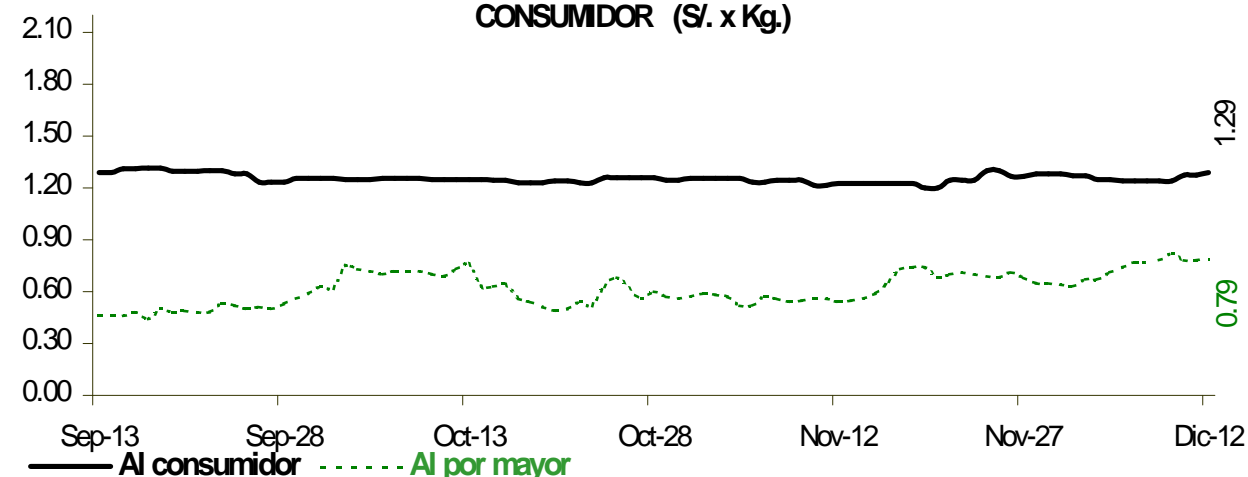

PRECIOS DE PAPA BLANCA EN EL GRAN MERCADO MAYORISTA DE LIMA (S/. x Kg.)

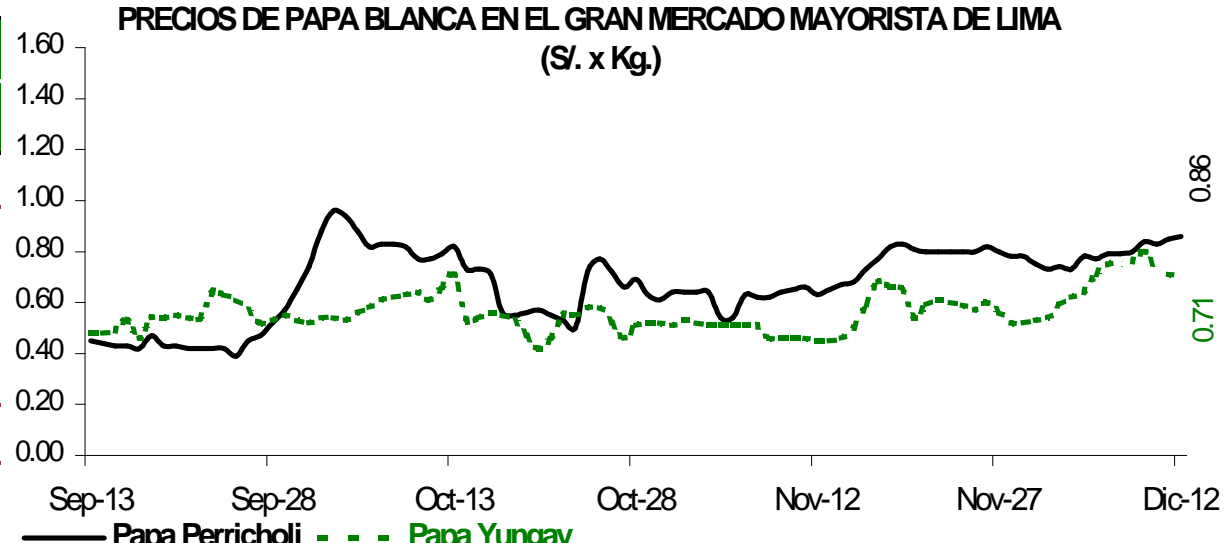

PRECIOS DE PAPA COLOR EN EL GRAN MERCADO MAYORISTA DE LIMA (S/. x Kg.)

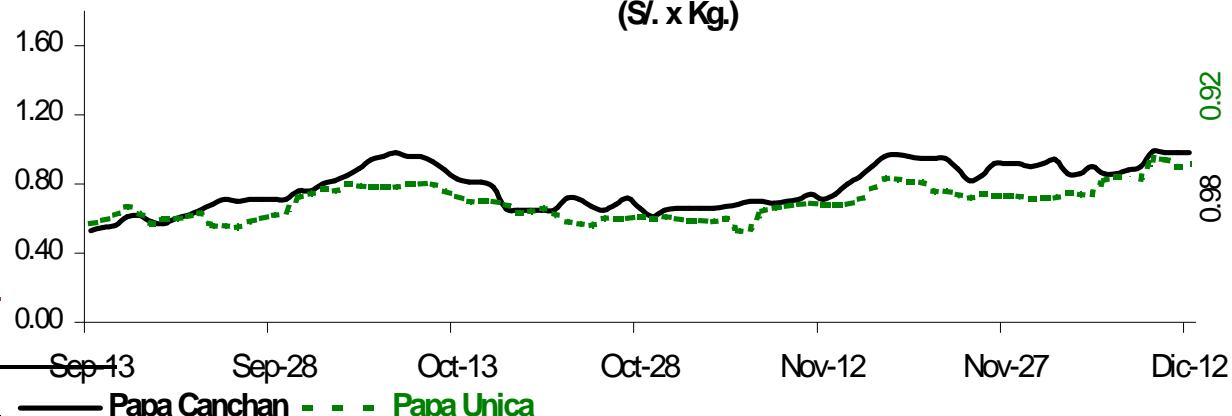

GRAN MERCADO MAYORISTA DE LIMA : ABASTECIMIENTO DE PAPA SEGUN PROCEDENCIA (t)

g	Dic Vie-05	Dic Sáb-06	Dic Dom-07	Dic Lun-08	Dic Mar-09	Dic Mié-10	Dic Jue-11	Dic Vie-12
Pasco	97	55	11	37	109	27	18	56
La Libertad					10			
Lima	599	636	489	132	501	765	507	755
Huánuco	676	431	784	708	689	185	727	593
Junín	152	228	238	80	299	192	277	262
Apurimac	39	9			67		10	10
Ica								
Otros	3	17	0	0	4	0	25	7
TOTAL	1,566	1,376	1,522	957	1,679	1,169	1,564	1,683

... Sin información

INGRESO DE PAPA DURANTE LAS ÚLTIMAS CUATRO SEMANAS AL GRAN MERCADO MAYORISTA DE LIMA (t)

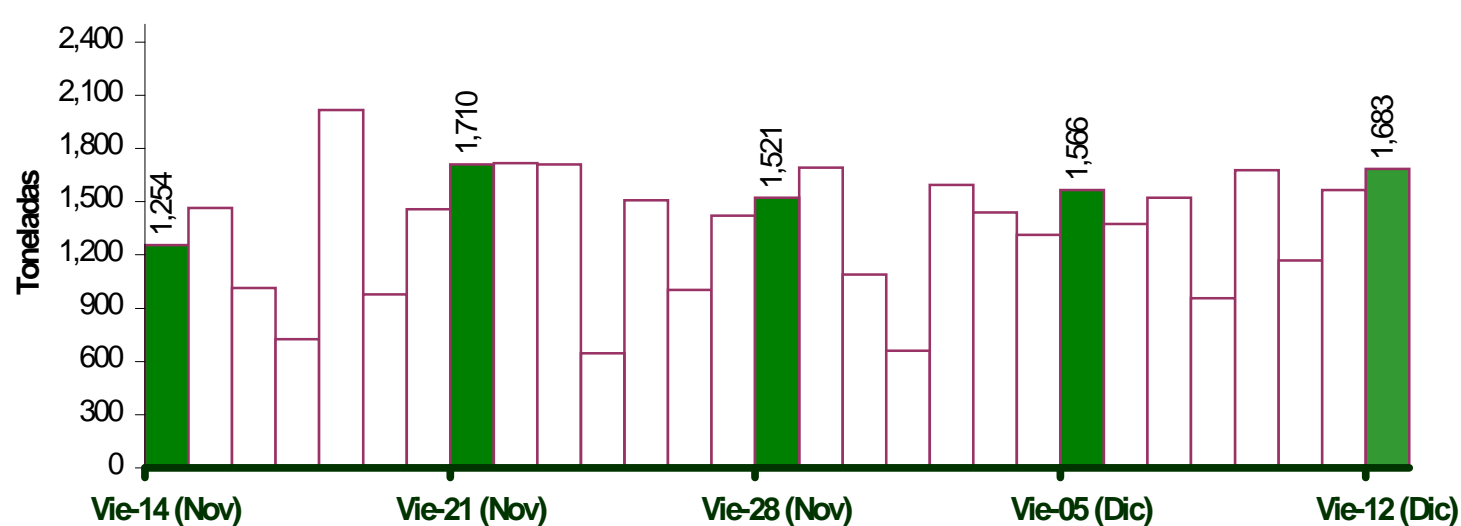

PRINCIPALES REGIONES QUE ABASTECEN DE PAPA A LIMA METROPOLITANA Periodo: Diciembre 2013 - 2014 (t) 2/

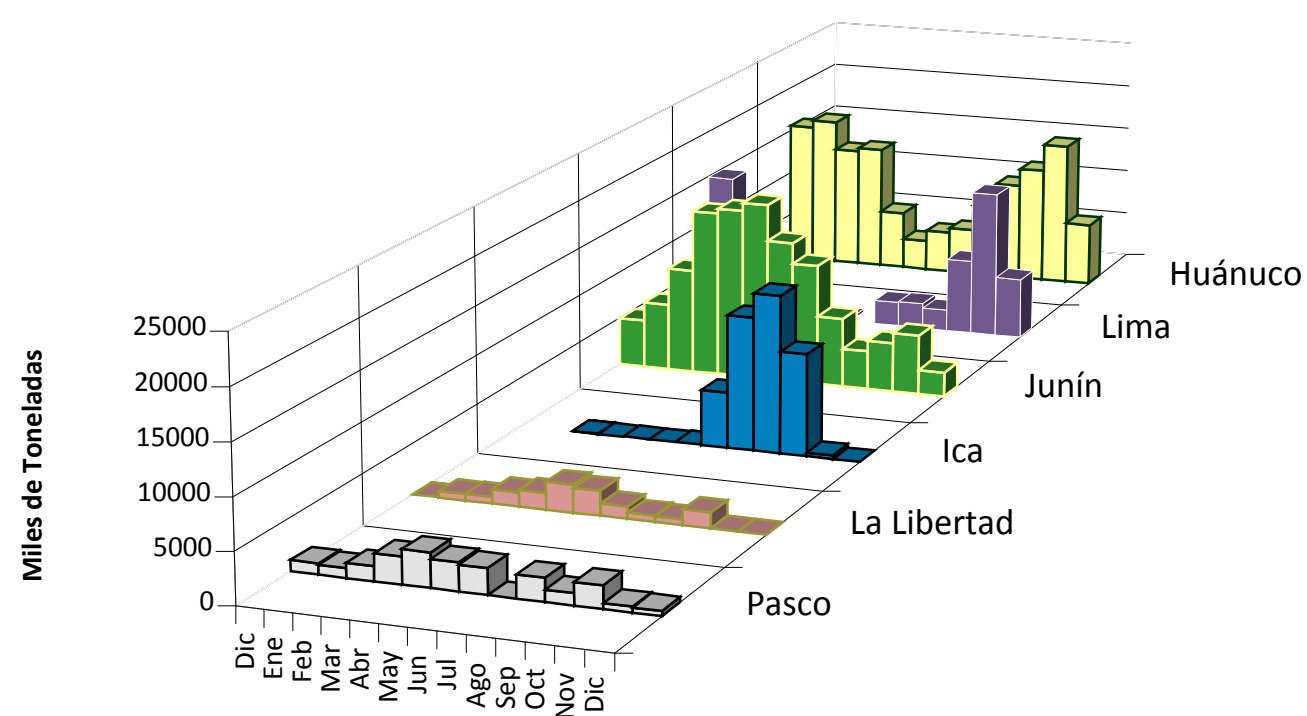

2/ El año 2014 esta actualizado al día 12 diciembre

INGRESOS Y PRECIOS MENSUALES DE PAPA EN EL GRAN MERCADO MAYORISTA DE LIMA: 2013-2014

Mes	Ingreso Total (t)			Precio de Papa Blanca (S/. x Kg.)		
	2,013	2014 3/	Var	2,013	2,014	Var.
Enero	31,658	36,084	14.0%	0.88	0.50	-43.2%
Febrero	37,593	33,158	-11.8%	0.75	0.62	-17.3%
Marzo	40,071	44,449	10.9%	0.70	0.73	4.3%
Abril	37,337	43,807	17.3%	0.64	0.77	20.3%
Mayo	35,762	43,741	22.3%	0.75	0.82	9.3%
Junio	32,156	39,315	22.3%	0.93	0.81	-12.9%
Julio	33,557	43,916	30.9%	1.21	0.68	-43.8%
Agosto	35,338	45,332	28.3%	1.29	0.55	-57.4%
Septiembre	34,374	41,305	20.2%	1.20	0.49	-59.1%
Octubre	37,693	44,055	16.9%	0.98	0.63	-35.7%
Noviembre	36,447	40,141	10.1%	0.70	0.62	-10.9%
Diciembre	12,106	16,524	36.5%	0.55	0.74	35.0%

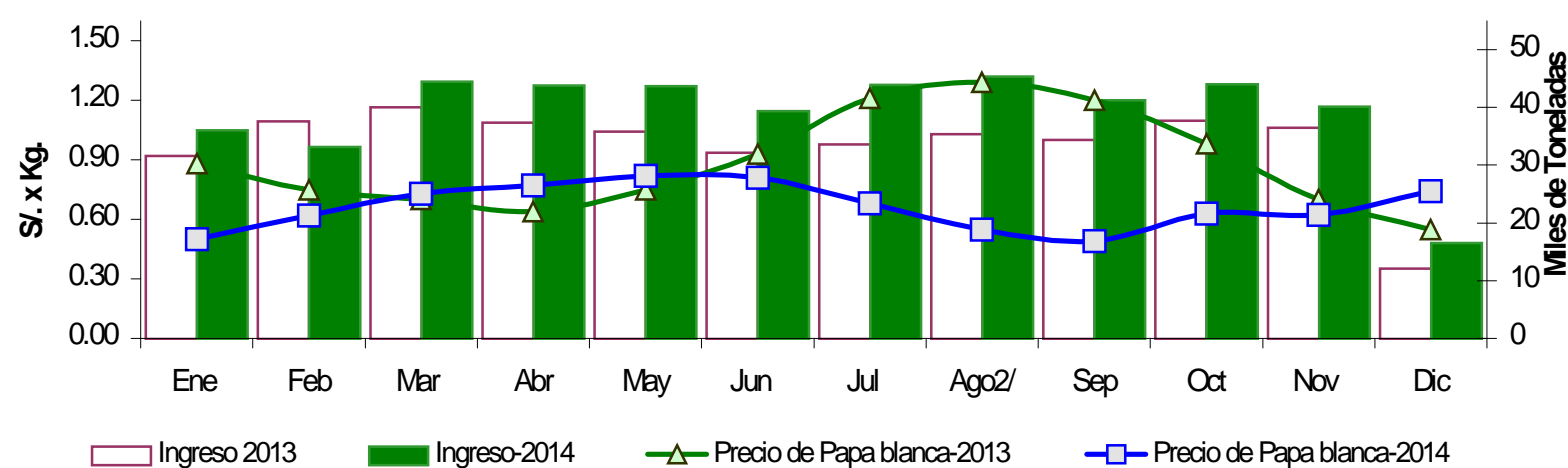

3/ En diciembre del 2013 y 2014 está actualizado al día 12

Nota Aclaratoria:

1/ El precio promedio de la papa al consumidor corresponde a la encuesta de precios de 14 mercados minoristas de Lima Metropolitana se realiza durante el lunes, miércoles y viernes.

Fuente: Gran Mercado Mayorista de Lima y 14 Mercados minoristas de la capital.

Elaboración : Dirección General de Seguimiento y Evaluación de Políticas - Dirección de Estadística Agraria - Area de Comercialización.