

Lima, Miércoles 17 de Diciembre del 2014

### Oferta de Papa en el Gran Mercado Mayorista de Lima

los últimos siete días, según procedencia

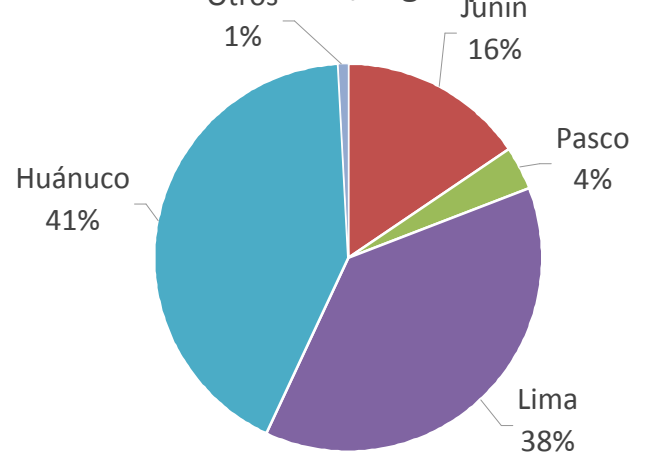

### LIMA METROPOLITANA: PRECIOS DE PAPA SEGUN VARIEDAD

Imagen	Precio Promedio (Ult. 7 días)	PRECIO (S/. x Kg.)		
		Mar-16	Mié-17	Variación
<b>Precios al Consumidor 1/</b>				
Canchan	1.52	1.57	1.58	0.6%
Perricholi	1.18	1.18	1.18	0.0%
Unica	1.14	1.15	1.08	-6.1%
Yungay	1.39	1.41	1.45	2.8%
Amarilla Tumbay	2.58	2.61	2.67	2.3%
<b>Precios al Mayorista</b>				
<b>- Papa blanca</b>				
Perricholi	0.87	0.88	0.89	1.1%
Yungay	0.71	0.66	0.70	6.1%
Huamantanga	1.19	1.15	1.06	-7.8%
<b>- Papa color</b>				
Canchan	0.97	0.95	0.96	1.1%
Unica	0.89	0.86	0.86	0.0%
Papa Amar. (Tumbay)	1.49	1.45	1.48	2.1%
Peruanita	1.46	1.36	1.36	0.0%
Papa Huayro	1.35	1.25	1.25	0.0%

### LIMA METROPOLITANA: PRECIOS DE PAPA BLANCA AL POR MAYOR Y AL CONSUMIDOR (S/. x Kg.)

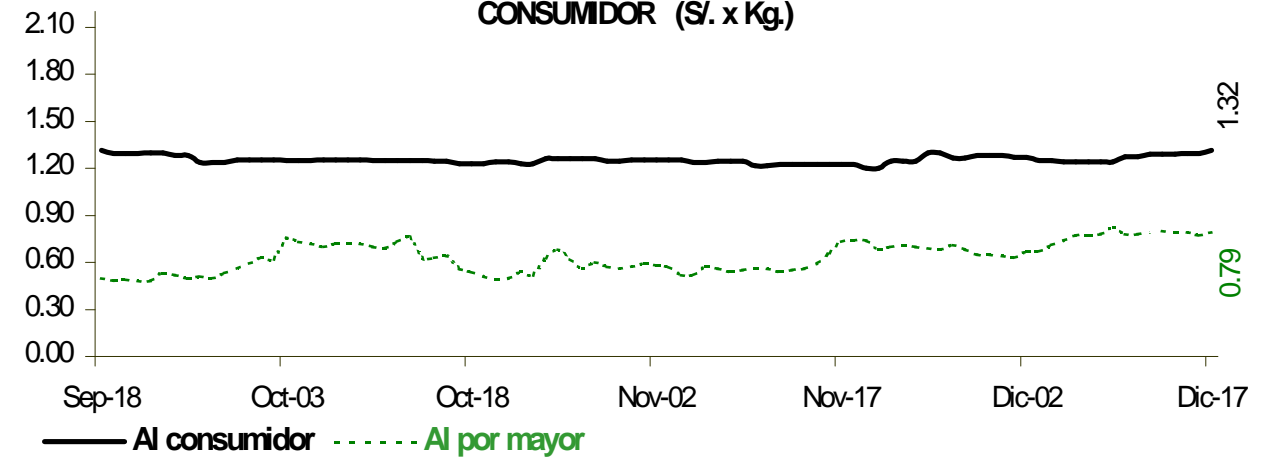

### PRECIOS DE PAPA BLANCA EN EL GRAN MERCADO MAYORISTA DE LIMA (S/. x Kg.)

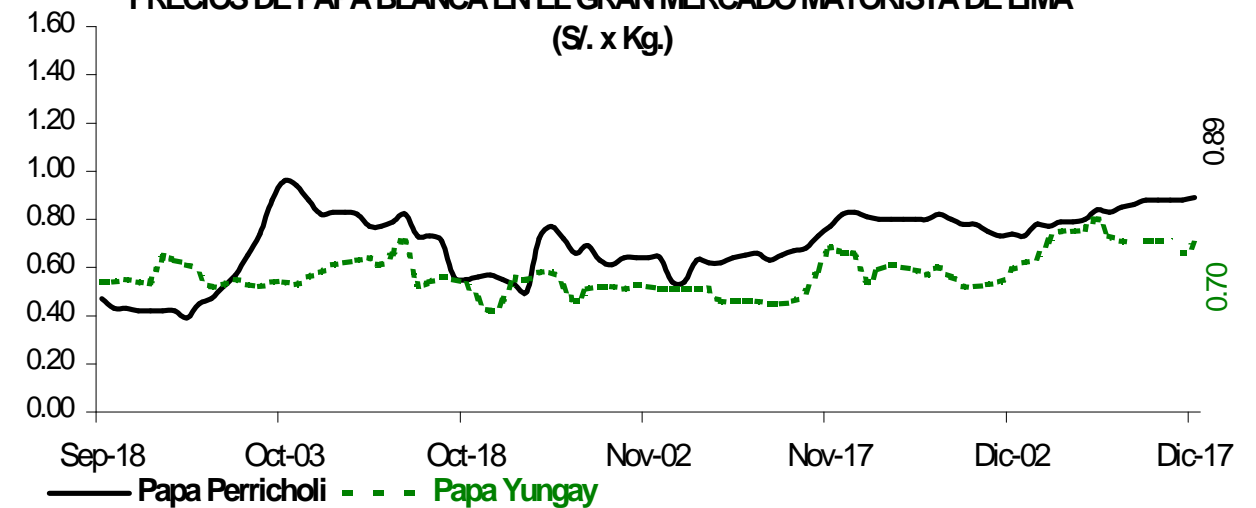

### PRECIOS DE PAPA COLOR EN EL GRAN MERCADO MAYORISTA DE LIMA (S/. x Kg.)

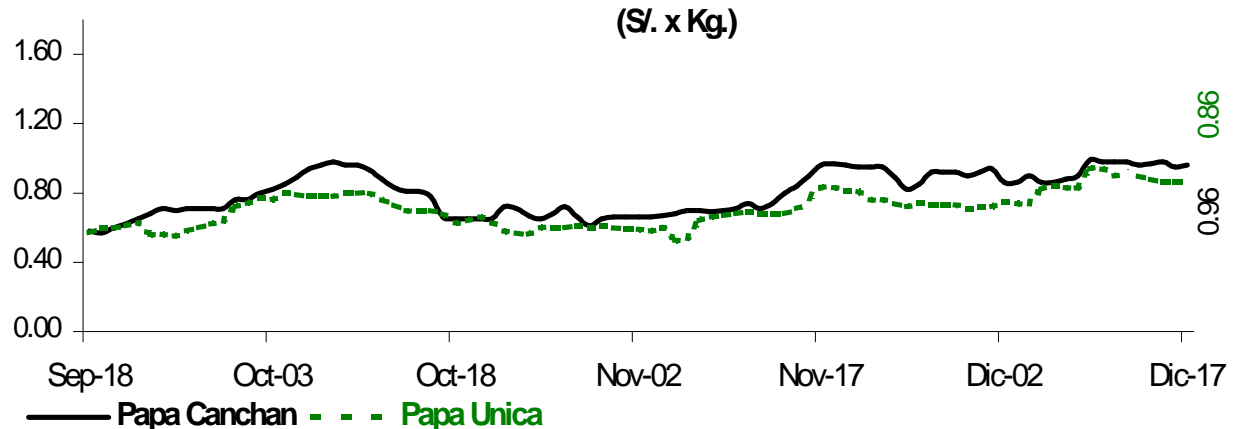

### GRAN MERCADO MAYORISTA DE LIMA : ABASTECIMIENTO DE PAPA SEGUN PROCEDENCIA (t)

g	Dic Mié-10	Dic Jue-11	Dic Vie-12	Dic Sáb-13	Dic Dom-14	Dic Lun-15	Dic Mar-16	Dic Mié-17
Pasco	27	18	56	105	33	15	110	10
La Libertad				20				
Lima	765	507	755	738	530	124	380	610
Huánuco	185	727	593	873	693	324	868	295
Junín	192	277	262	297	216	64	262	238
Apurímac		10	10					11
Ica								
Otros	0	25	7	0	0	16	0	8
<b>TOTAL</b>	<b>1,169</b>	<b>1,564</b>	<b>1,683</b>	<b>2,033</b>	<b>1,472</b>	<b>543</b>	<b>1,620</b>	<b>1,172</b>

... Sin información

### INGRESO DE PAPA DURANTE LAS ÚLTIMAS CUATRO SEMANAS AL GRAN MERCADO MAYORISTA DE LIMA (t)

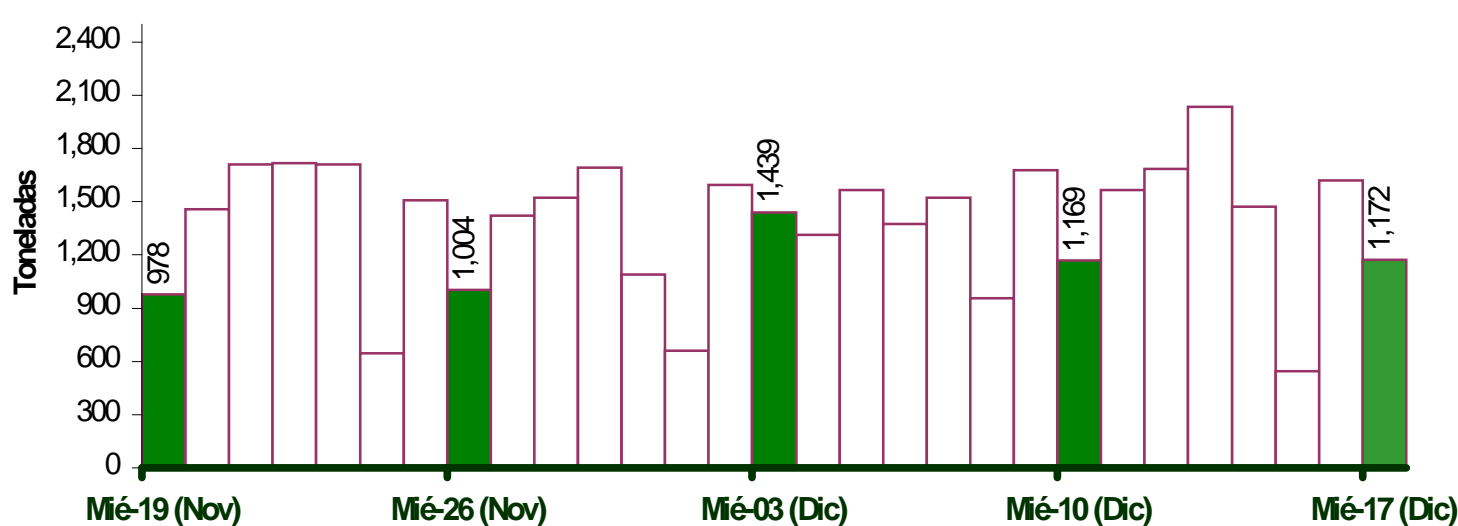

### PRINCIPALES REGIONES QUE ABASTECEN DE PAPA A LIMA METROPOLITANA Periodo: Diciembre 2013 - 2014 (t) 2/

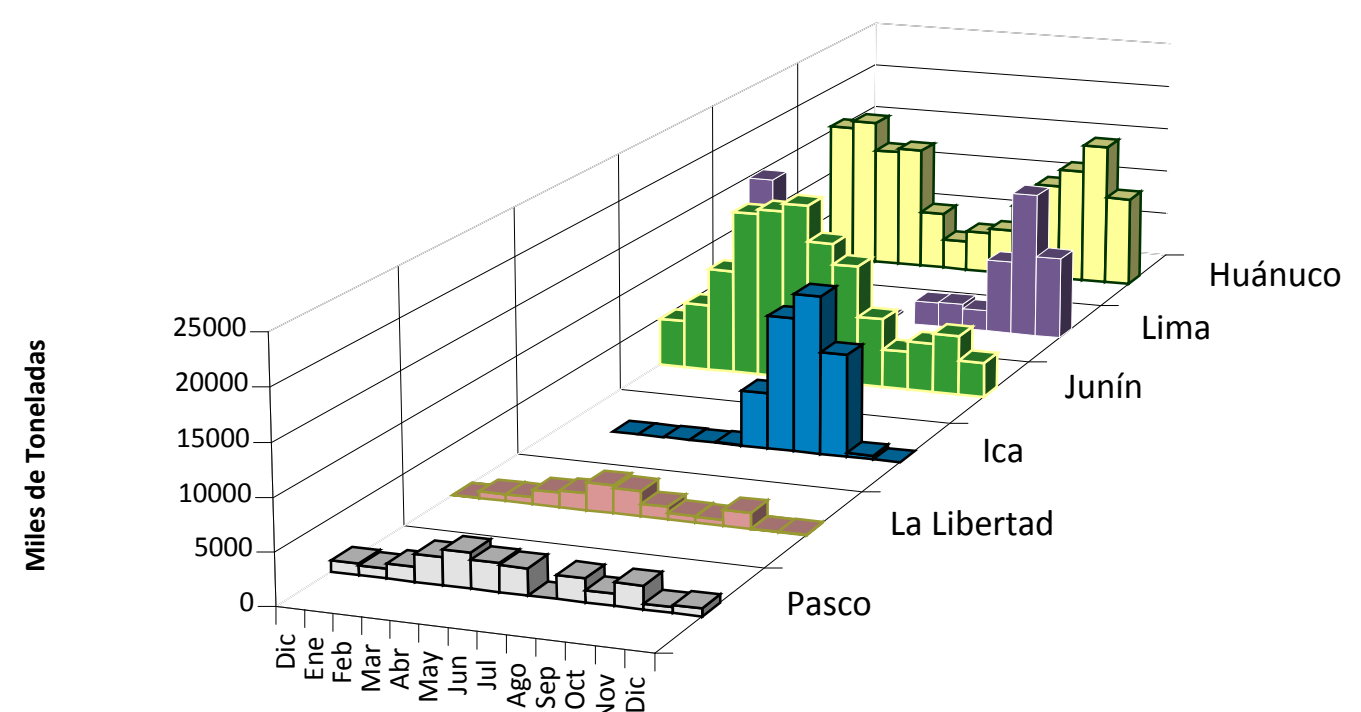

2/ El año 2014 esta actualizado al día 17 diciembre

### INGRESOS Y PRECIOS MENSUALES DE PAPA EN EL GRAN MERCADO MAYORISTA DE LIMA: 2013-2014

	Ingreso Total (t)			Precio de Papa Blanca (S/. x Kg.)		
	2,013	2014 3/	Var	2,013	2,014	Var.
Enero	31,658	36,084	14.0%	0.88	0.50	-43.2%
Febrero	37,593	33,158	-11.8%	0.75	0.62	-17.3%
Marzo	40,071	44,449	10.9%	0.70	0.73	4.3%
Abril	37,337	43,807	17.3%	0.64	0.77	20.3%
Mayo	35,762	43,741	22.3%	0.75	0.82	9.3%
Junio	32,156	39,315	22.3%	0.93	0.81	-12.9%
Julio	33,557	43,916	30.9%	1.21	0.68	-43.8%
Agosto	35,338	45,332	28.3%	1.29	0.55	-57.4%
Septiembre	34,374	41,305	20.2%	1.20	0.49	-59.1%
Octubre	37,693	44,055	16.9%	0.98	0.63	-35.7%
Noviembre	36,447	40,141	10.1%	0.70	0.62	-10.9%
<b>Diciembre</b>	<b>18,692</b>	<b>23,364</b>	<b>25.0%</b>	<b>0.55</b>	<b>0.76</b>	<b>37.4%</b>

3/ En diciembre del 2013 y 2014 está actualizado al día 17

#### Nota Aclaratoria:

1/ El precio promedio de la papa al consumidor corresponde a la encuesta de precios de 14 mercados minoristas de Lima Metropolitana se realiza durante el lunes, miércoles y viernes. Fuente: Gran Mercado Mayorista de Lima y 14 Mercados minoristas de la capital.

Elaboración : Dirección General de Seguimiento y Evaluación de Políticas - Dirección de Estadística Agraria - Area de Comercialización.

