

Lima, Viernes 19 de Diciembre del 2014

Oferta de Papa en el Gran Mercado Mayorista de Lima los últimos siete días, según procedencia

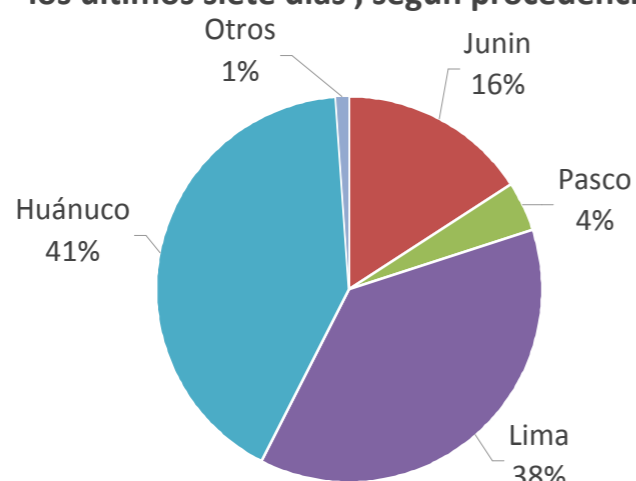

LIMA METROPOLITANA: PRECIOS DE PAPA SEGUN VARIEDAD

Imagen	Precio Promedio (Ult. 7 días)	PRECIO (S/. x Kg.)		
		Jue-18	Vie-19	Variación

Precios al Consumidor 1/

Canchan	1.54	1.58	1.51	-4.4%
Perricholi	1.18	1.18	1.23	4.2%
Unica	1.12	1.08	1.17	8.3%
Yungay	1.42	1.45	1.39	-4.1%
Amarilla Tumbay	2.61	2.67	2.57	-3.7%

Precios al Mayorista

- Papa blanca					
Perricholi	0.88	0.86	0.86	0.0%	
Yungay	0.71	0.74	0.67	-9.5%	
Huamantanga	1.16	1.04	1.00	-3.8%	
- Papa color					
Canchan	0.97	0.96	0.94	-2.1%	
Unica	0.88	0.90	0.94	4.4%	
Papa Amar. (Tumbay)	1.49	1.55	1.55	0.0%	
Peruanita	1.42	1.36	1.40	2.9%	
Papa Huayro	1.29	1.16	1.08	-6.9%	

GRAN MERCADO MAYORISTA DE LIMA : ABASTECIMIENTO DE PAPA SEGÚN PROCEDENCIA

	Dic Vie-12	Dic Sáb-13	Dic Dom-14	Dic Lun-15	Dic Mar-16	Dic Mié-17	Dic Jue-18	Dic Vie-19
Pasco	56	105	33	15	110	10	97	69
La Libertad		20						16
Lima	755	738	530	124	380	610	650	836
Huánuco	593	873	693	324	868	295	523	646
Junín	262	297	216	64	262	238	263	203
Apurímac	10					11	17	
Ica								31
Otros	7	0	0	16	0	8	0	0
TOTAL	1,683	2,033	1,472	543	1,620	1,172	1,566	1,785

... Sin información

INGRESO DE PAPA DURANTE LAS ÚLTIMAS CUATRO SEMANAS AL GRAN MERCADO MAYORISTA DE LIMA (t)

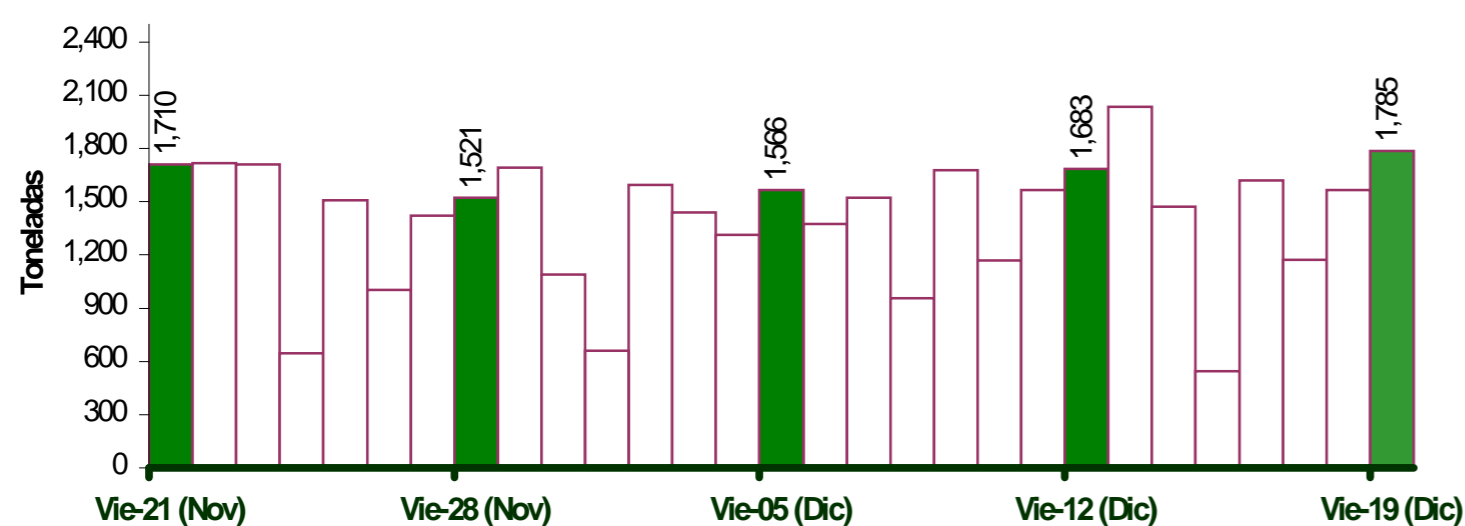

LIMA METROPOLITANA: PRECIOS DE PAPA BLANCA AL POR MAYOR Y AL CONSUMIDOR (S/. x Kg.)

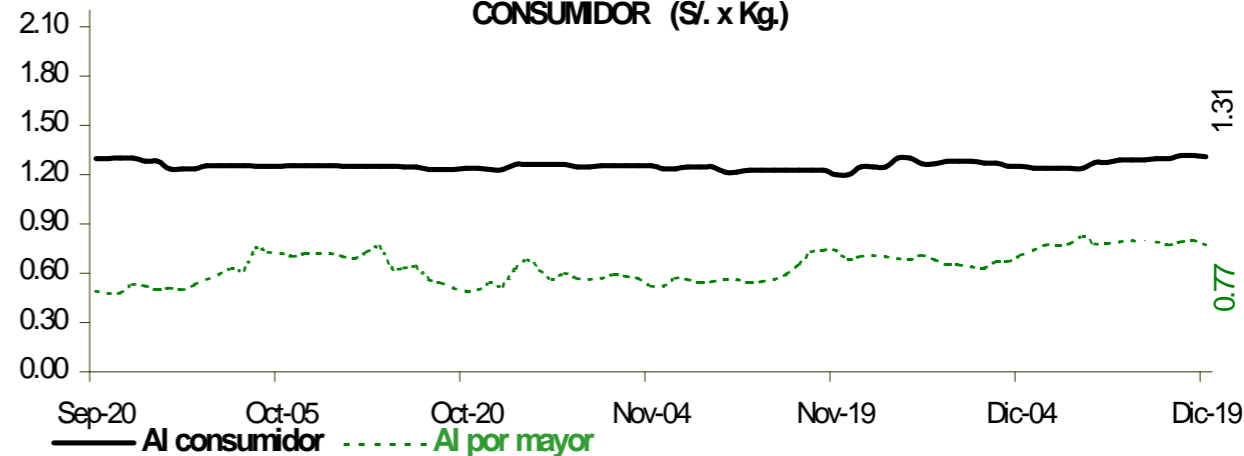

PRECIOS DE PAPA BLANCA EN EL GRAN MERCADO MAYORISTA DE LIMA (S/. x Kg.)

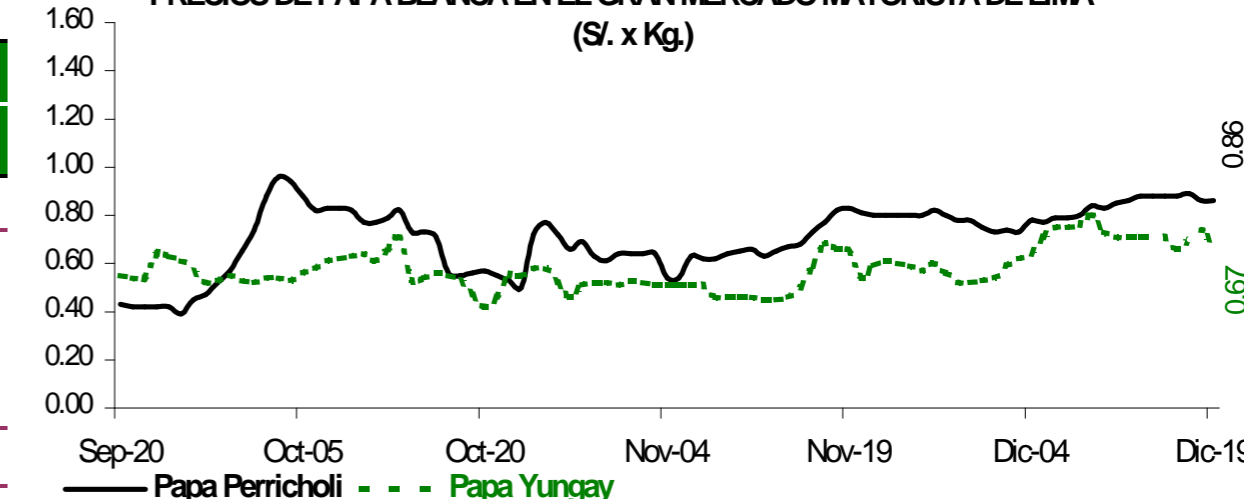

PRECIOS DE PAPA COLOR EN EL GRAN MERCADO MAYORISTA DE LIMA (S/. x Kg.)

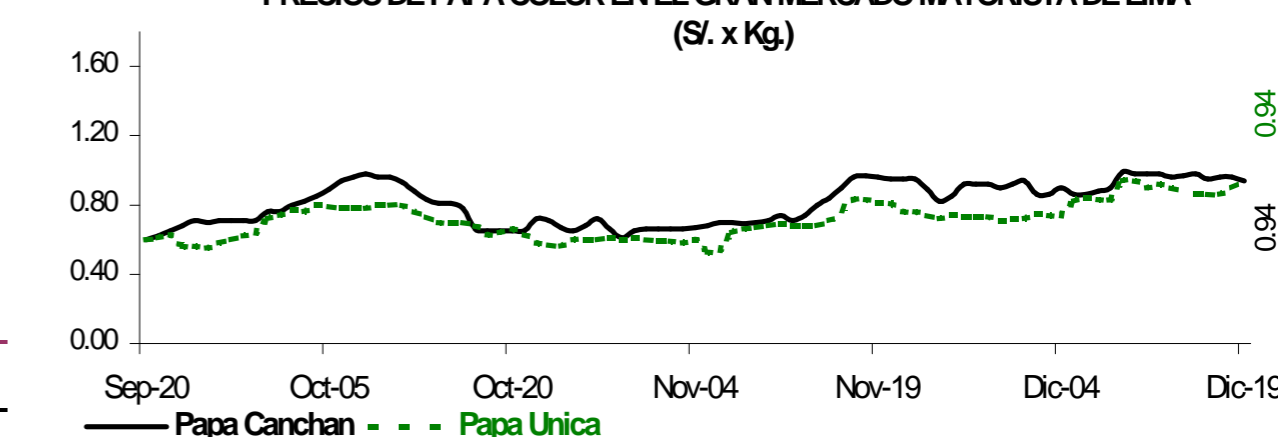

PRINCIPALES REGIONES QUE ABASTECEN DE PAPA A LIMA METROPOLITANA Periodo: Diciembre 2013 - 2014 (t) 2/

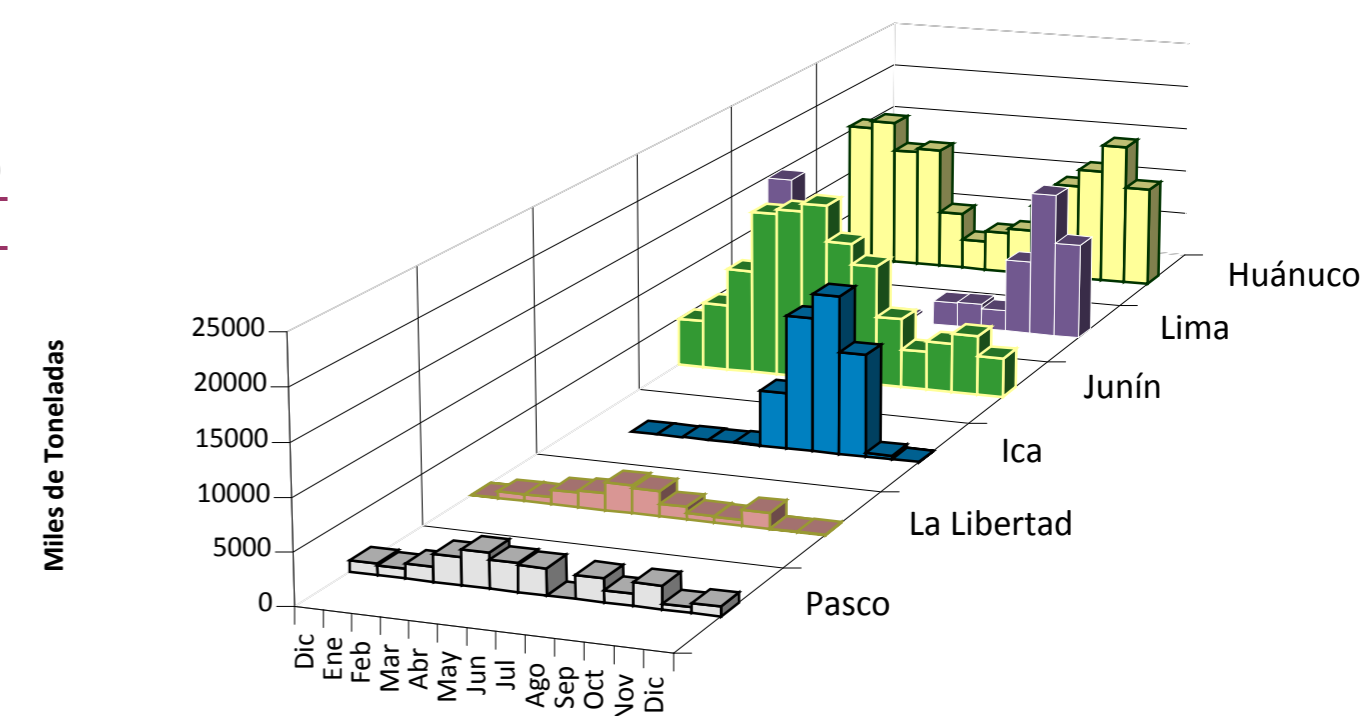

2/ El año 2014 esta actualizado al día 19 diciembre

INGRESOS Y PRECIOS MENSUALES DE PAPA EN EL GRAN MERCADO MAYORISTA DE LIMA: 2013-2014

	Ingreso Total (t)			Precio de Papa Blanca (S/. x Kg.)		
	2,013	2014 3/	Var	2,013	2,014	Var.
Enero	31,658	36,084	14.0%	0.88	0.50	-43.2%
Febrero	37,593	33,158	-11.8%	0.75	0.62	-17.3%
Marzo	40,071	44,449	10.9%	0.70	0.73	4.3%
Abril	37,337	43,807	17.3%	0.64	0.77	20.3%
Mayo	35,762	43,741	22.3%	0.75	0.82	9.3%
Junio	32,156	39,315	22.3%	0.93	0.81	-12.9%
Julio	33,557	43,916	30.9%	1.21	0.68	-43.8%
Agosto	35,338	45,332	28.3%	1.29	0.55	-57.4%
Septiembre	34,374	41,305	20.2%	1.20	0.49	-59.1%
Octubre	37,693	44,055	16.9%	0.98	0.63	-35.7%
Noviembre	36,447	40,141	10.1%	0.70	0.62	-10.9%
Diciembre	21,352	26,715	25.1%	0.55	0.76	38.0%

3/ En diciembre del 2013 y 2014 está actualizado al día 19

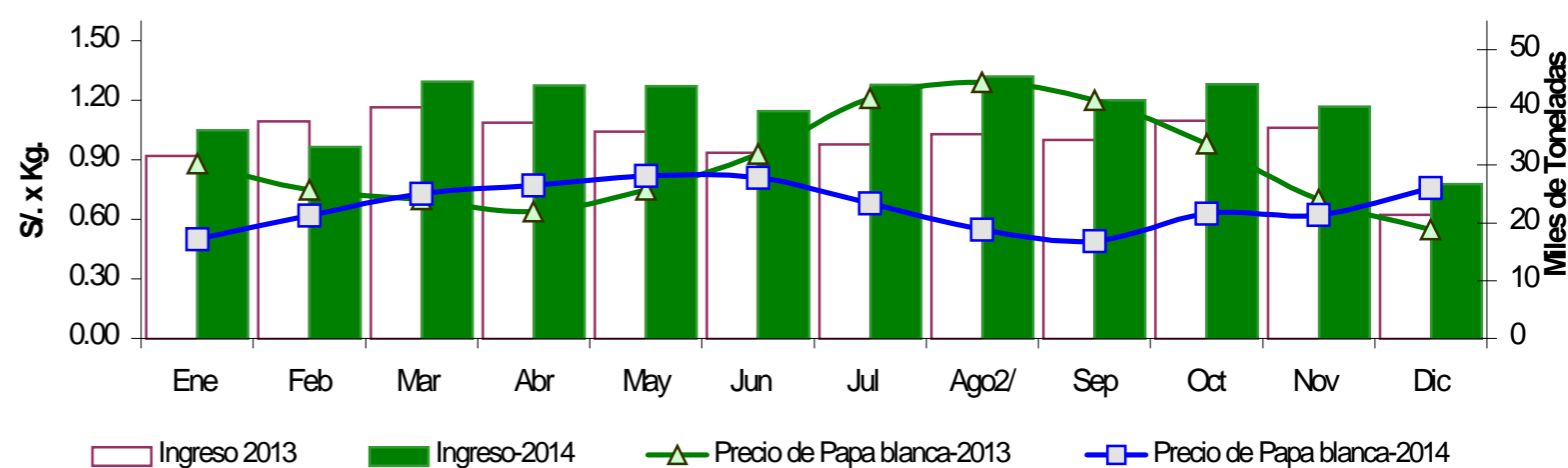

Nota Aclaratoria:

1/ El precio promedio de la papa al consumidor corresponde a la encuesta de precios de 14 mercados minoristas de Lima Metropolitana se realiza durante el lunes, miércoles y viernes. Fuente: Gran Mercado Mayorista de Lima y 14 Mercados minoristas de la capital.

Elaboración : Dirección General de Seguimiento y Evaluación de Políticas - Dirección de Estadística Agraria - Area de Comercialización.