

Lima, Martes 23 de Diciembre del 2014

Oferta de Papa en el Gran Mercado Mayorista de Lima los últimos siete días, según procedencia

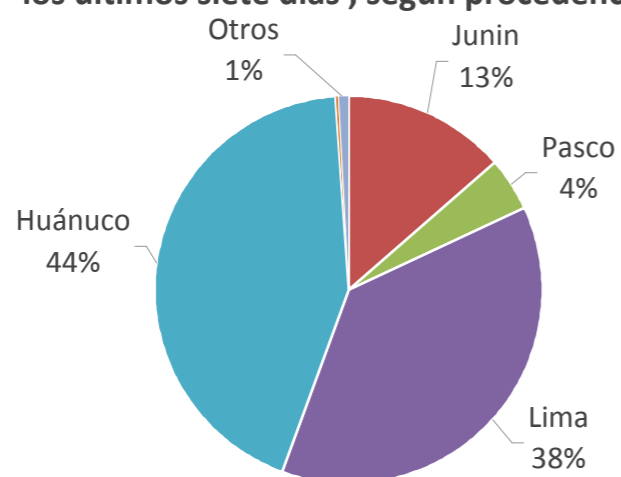

LIMA METROPOLITANA: PRECIOS DE PAPA SEGUN VARIEDAD

Imagen	Precio Promedio (Ult. 7 días)	PRECIO (S/. x Kg.)		
		Lun-22	Mar-23	Variación

Precios al Consumidor 1/

Canchan	1.54	1.51	1.51	0.0%
Perricholi	1.21	1.23	1.23	0.0%
Unica	1.14	1.17	1.17	0.0%
Yungay	1.41	1.39	1.39	0.0%
Amarilla Tumbay	2.60	2.57	2.57	0.0%

Precios al Mayorista

Varietal	Precio Promedio	Lun-22	Mar-23	Variación
- Papa blanca				
Perricholi	0.88	0.90	0.90	0.0%
Yungay	0.66	0.62	0.76	22.6%
Huamantanga	1.04	1.00	1.00	0.0%
- Papa color				
Canchan	0.95	0.94	1.06	12.8%
Unica	0.91	0.94	0.96	2.1%
Papa Amar. (Tumbay)	1.53	1.55	1.65	6.5%
Peruanita	1.37	1.36	1.56	14.7%
Papa Huayro	1.15	1.14	1.46	28.1%

GRAN MERCADO MAYORISTA DE LIMA : ABASTECIMIENTO DE PAPA SEGÚN PROCEDENCIA

	Dic Mar-16	Dic Mié-17	Dic Jue-18	Dic Vie-19	Dic Sáb-20	Dic Dom-21	Dic Lun-22	Dic Mar-23
Pasco	110	10	97	69	112	64	23	174
La Libertad			16					43
Lima	380	610	650	836	666	598	326	735
Huánuco	868	295	523	646	876	838	627	944
Junín	262	238	263	203	245	135	107	337
Apurímac		11	17		15		8	
Ica				31				
Otros	0	8	0	0	0	0	0	17
TOTAL	1,620	1,172	1,566	1,785	1,914	1,635	1,091	2,250

... Sin información

INGRESO DE PAPA DURANTE LAS ÚLTIMAS CUATRO SEMANAS AL GRAN MERCADO MAYORISTA DE LIMA (t)

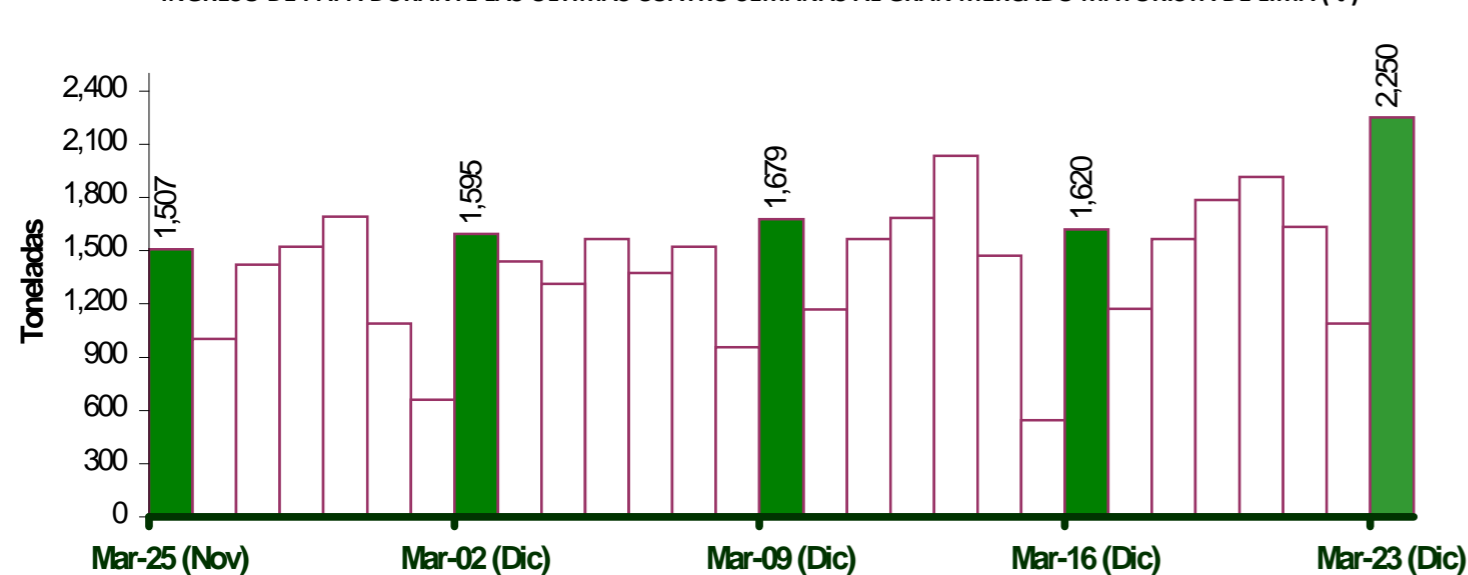

INGRESOS Y PRECIOS MENSUALES DE PAPA EN EL GRAN MERCADO MAYORISTA DE LIMA: 2013-2014

Mes	Ingreso Total (t)			Precio de Papa Blanca (S/. x Kg.)		
	2,013	2014 3/	Var	2,013	2,014	Var.
Enero	31,658	36,084	14.0%	0.88	0.50	-43.2%
Febrero	37,593	33,158	-11.8%	0.75	0.62	-17.3%
Marzo	40,071	44,449	10.9%	0.70	0.73	4.3%
Abril	37,337	43,807	17.3%	0.64	0.77	20.3%
Mayo	35,762	43,741	22.3%	0.75	0.82	9.3%
Junio	32,156	39,315	22.3%	0.93	0.81	-12.9%
Julio	33,557	43,916	30.9%	1.21	0.68	-43.8%
Agosto	35,338	45,332	28.3%	1.29	0.55	-57.4%
Septiembre	34,374	41,305	20.2%	1.20	0.49	-59.1%
Octubre	37,693	44,055	16.9%	0.98	0.63	-35.7%
Noviembre	36,447	40,141	10.1%	0.70	0.62	-10.9%
Diciembre	26,878	33,605	25.0%	0.55	0.76	38.4%

3/ En diciembre del 2013 y 2014 está actualizado al día 23

Nota Aclaratoria:

1/ El precio promedio de la papa al consumidor corresponde a la encuesta de precios de 14 mercados minoristas de Lima Metropolitana se realiza durante el lunes, miércoles y viernes. Fuente: Gran Mercado Mayorista de Lima y 14 Mercados minoristas de la capital.

Elaboración : Dirección General de Seguimiento y Evaluación de Políticas - Dirección de Estadística Agraria - Area de Comercialización.

LIMA METROPOLITANA: PRECIOS DE PAPA BLANCA AL POR MAYOR Y AL CONSUMIDOR (S/. x Kg.)

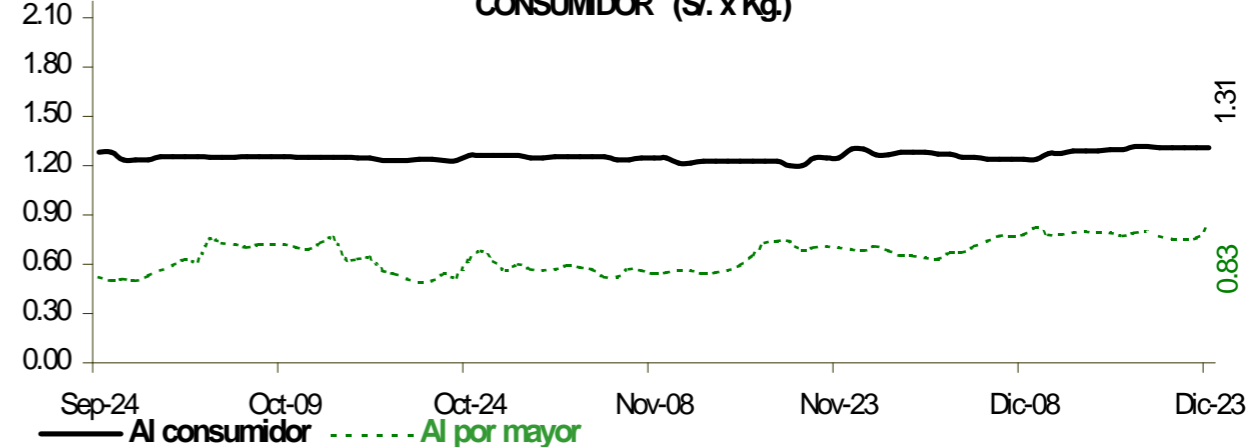

PRECIOS DE PAPA BLANCA EN EL GRAN MERCADO MAYORISTA DE LIMA (S/. x Kg.)

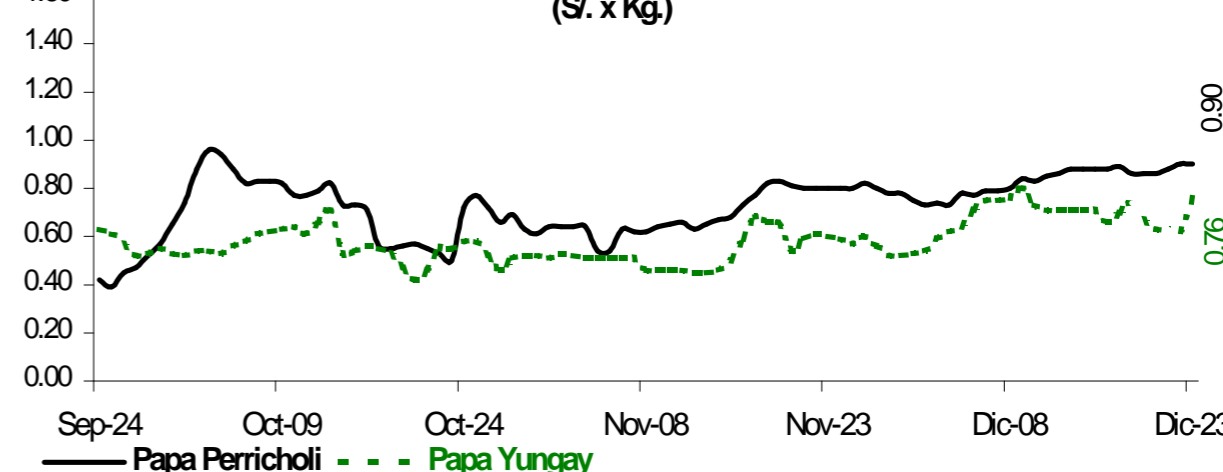

PRECIOS DE PAPA COLOR EN EL GRAN MERCADO MAYORISTA DE LIMA (S/. x Kg.)

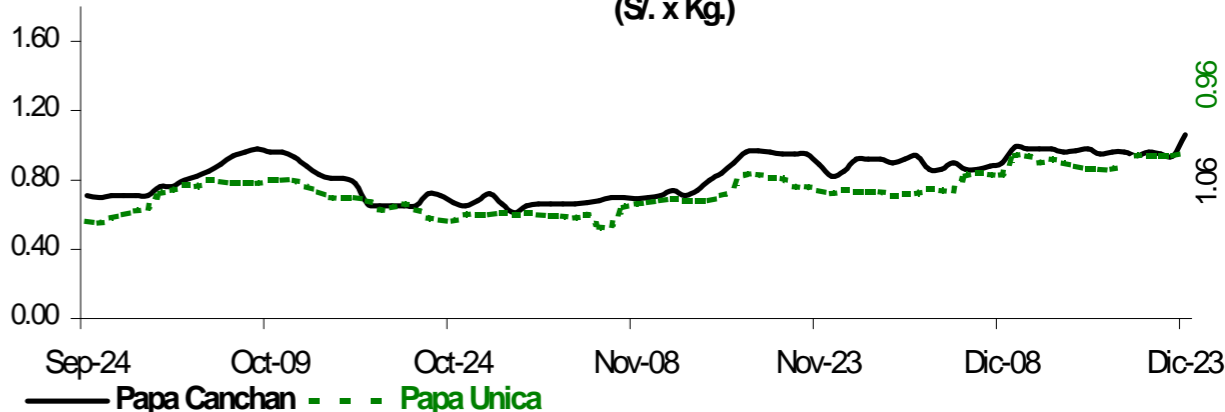

PRINCIPALES REGIONES QUE ABASTECEN DE PAPA A LIMA METROPOLITANA Periodo: Diciembre 2013 - 2014 (t) 2/

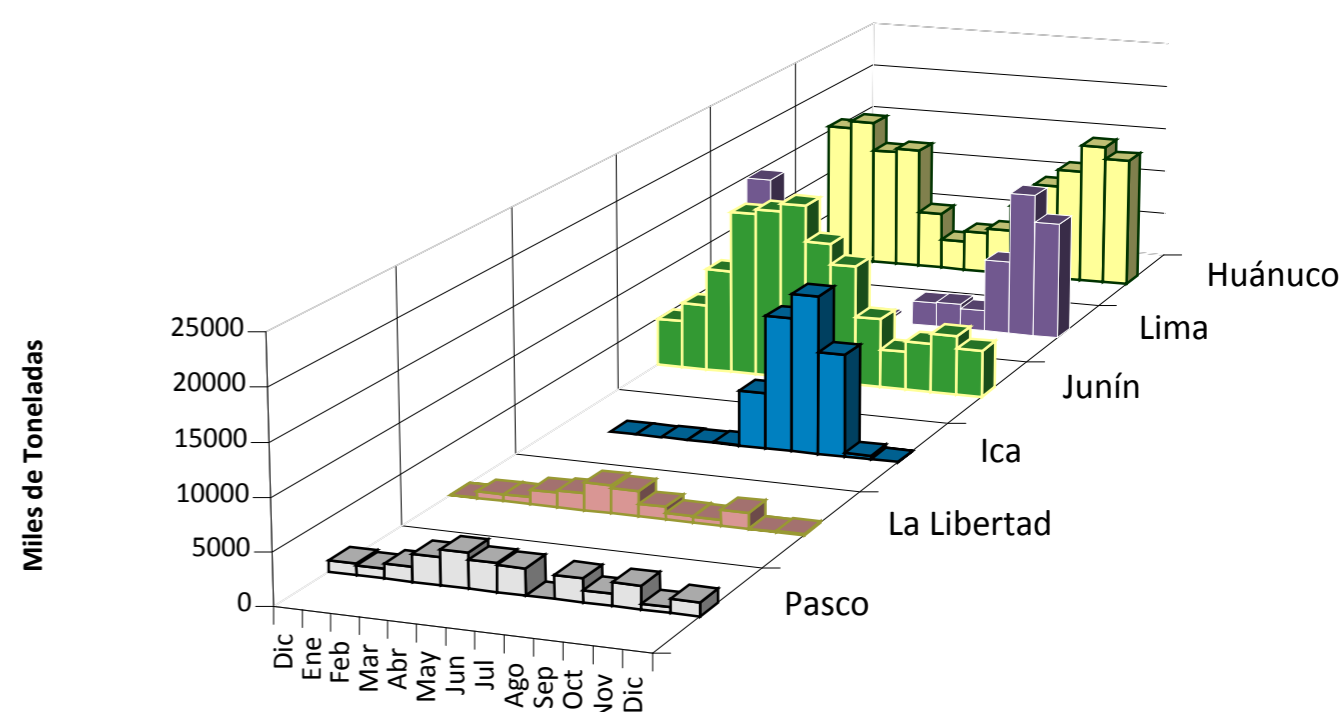

2/ El año 2014 esta actualizado al día 23 diciembre