

Lima, Miércoles 31 de Diciembre del 2014

Oferta de Papa en el Gran Mercado Mayorista de Lima los últimos siete días, según procedencia

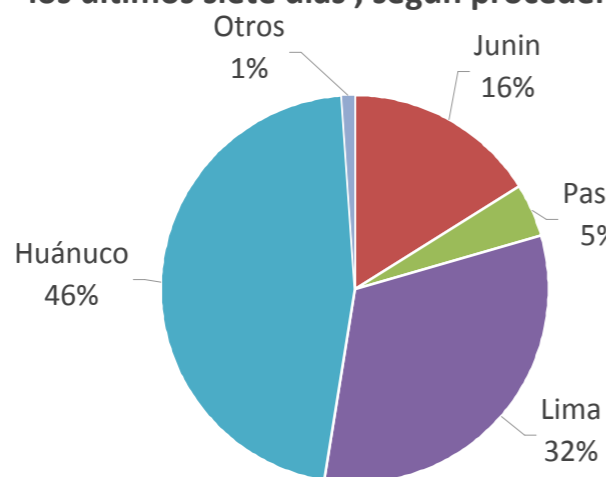

LIMA METROPOLITANA: PRECIOS DE PAPA SEGUN VARIEDAD

Imagen	Precio Promedio (Ult. 7 días)	PRECIO (\$/. x Kg.)		
		Mar-30	Mié-31	Variación
Papas al Mayorista				
- Papa blanca				
Perricholi	0.87	0.88	0.89	1.1%
Yungay	0.80	0.77	0.77	0.0%
Huamantanga	1.13	1.45	1.53	5.5%
- Papa color				
Canchan	1.04	1.05	1.13	7.6%
Unica	0.97	1.05	1.08	2.9%
Papa Amar. (Tumbay)	1.70	1.85	1.81	-2.2%
Peruanita	1.68	1.93	1.95	1.0%
Papa Huayro	1.67	1.85	1.85	0.0%

GRAN MERCADO MAYORISTA DE LIMA : ABASTECIMIENTO DE PAPA SEGUN PROCEDENCIA (t)

	Dic Mié-24	Dic Jue-25	Dic Vie-26	Dic Sáb-27	Dic Dom-28	Dic Lun-29	Dic Mar-30	Dic Mié-31
Pasco	113		20	40	72	25	121	222
La Libertad					19		52	13
Lima	600	9	28	246	521	479	895	441
Huánuco	501		597	770	721	748	680	838
Junín	253		181	279	151	182	357	368
Apurímac			10		6			
Ica								
Otros	0	0	0	0	0	0	11	16
TOTAL	1,467	9	836	1,335	1,490	1,434	2,116	1,898

... Sin información

INGRESO DE PAPA DURANTE LAS ÚLTIMAS CUATRO SEMANAS AL GRAN MERCADO MAYORISTA DE LIMA (t)

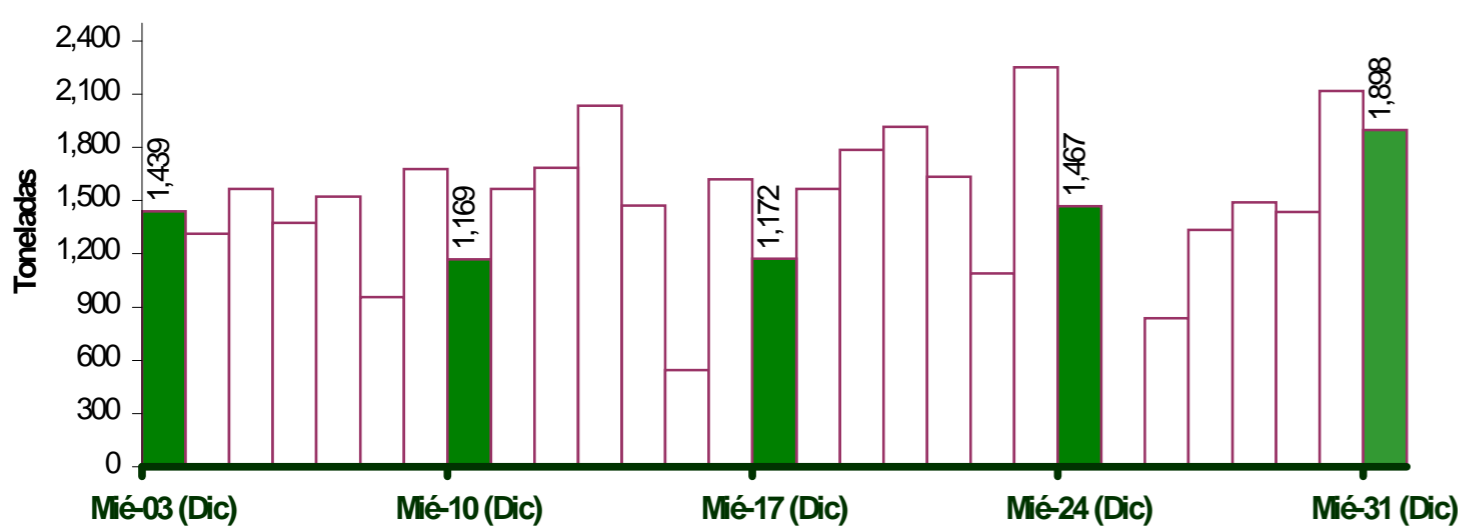

LIMA METROPOLITANA: PRECIOS DE PAPA BLANCA AL POR MAYOR (\$/. x Kg)

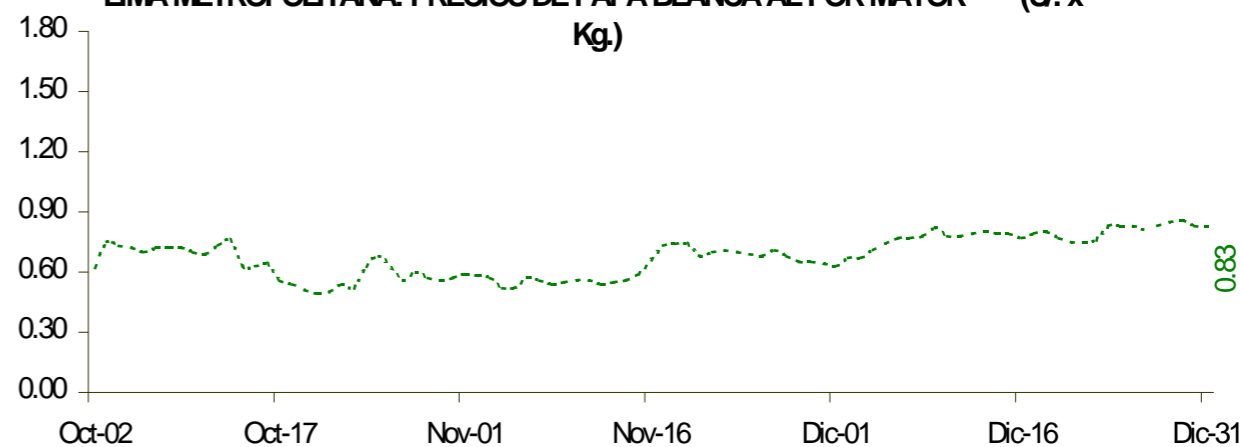

PRECIOS DE PAPA BLANCA EN EL GRAN MERCADO MAYORISTA DE LIMA (\$/. x Kg)

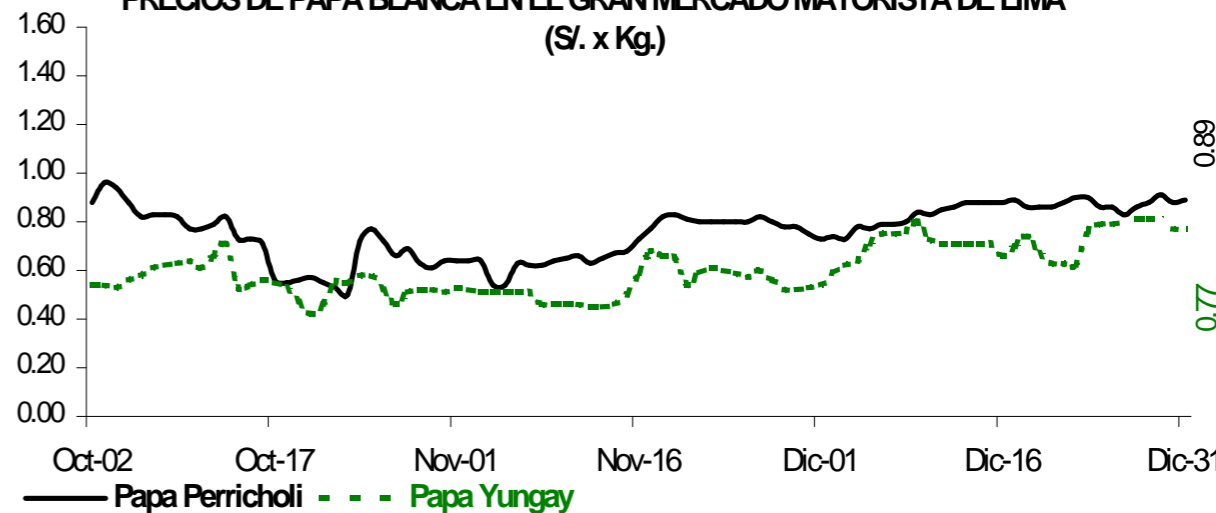

PRECIOS DE PAPA COLOR EN EL GRAN MERCADO MAYORISTA DE LIMA (\$/. x Kg)

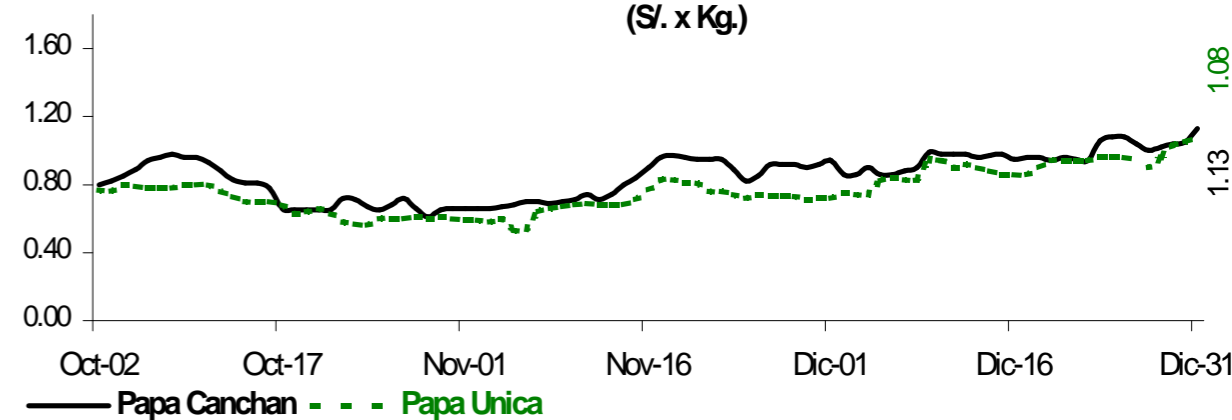

PRINCIPALES REGIONES QUE ABASTECEN DE PAPA A LIMA METROPOLITANA Periodo: Diciembre 2013 - 2014 (t) 2/

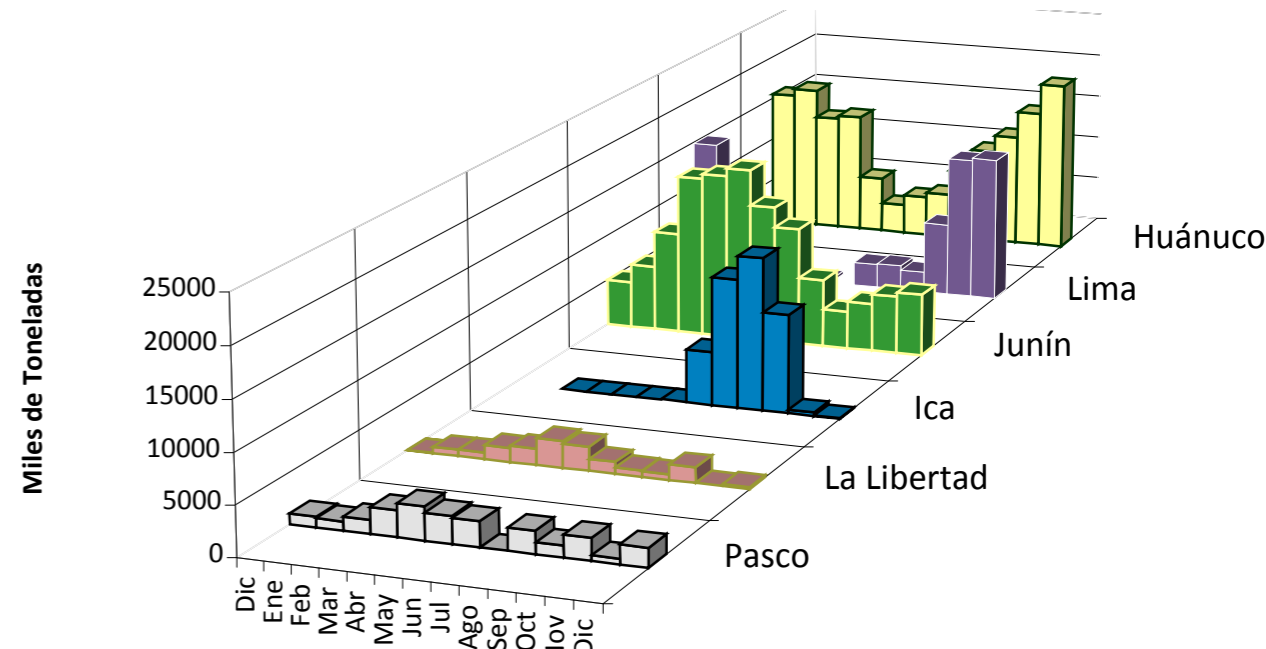

2/ El año 2014 esta actualizado al día 31 diciembre

INGRESOS Y PRECIOS MENSUALES DE PAPA EN EL GRAN MERCADO MAYORISTA DE LIMA: 2013-2014

	Ingreso Total (t)			Precio de Papa Blanca (\$/. x Kg.)		
	2,013	2014 3/	Var.	2,013	2,014	Var.
Enero	31,658	36,084	14.0%	0.88	0.50	-43.2%
Febrero	37,593	33,158	-11.8%	0.75	0.62	-17.3%
Marzo	40,071	44,449	10.9%	0.70	0.73	4.3%
Abril	37,337	43,807	17.3%	0.64	0.77	20.3%
Mayo	35,762	43,741	22.3%	0.75	0.82	9.3%
Junio	32,156	39,315	22.3%	0.93	0.81	-12.9%
Julio	33,557	43,916	30.9%	1.21	0.68	-43.8%
Agosto	35,338	45,332	28.3%	1.29	0.55	-57.4%
Septiembre	34,374	41,305	20.2%	1.20	0.49	-59.1%
Octubre	37,693	44,055	16.9%	0.98	0.63	-35.7%
Noviembre	36,447	40,141	10.1%	0.70	0.62	-10.9%
Diciembre	36,868	44,190	19.9%	0.55	0.78	41.8%

3/ En diciembre del 2013 y 2014 está actualizado al día 31

Nota Aclaratoria:

Fuente: Gran Mercado Mayorista de Lima.

Elaboración: Dirección General de Seguimiento y Evaluación de Políticas - Dirección de Estadística Agraria - Area de Comercialización.

