

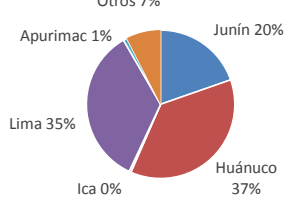

Lima, miércoles 14 de diciembre del 2016

Oferta de Papa en el Gran Mercado Mayorista de Lima los últimos siete días, según procedencia



LIMA METROPOLITANA: PRECIOS DE PAPA SEGÚN VARIEDAD

VARIEDAD	Precio Promedio (Ult. 7 días)	PRECIO (S/. x Kg.)		
		mar-13	mié-14	Variación
Perricholi	1.73	1.65	1.69	2.4%
Yungay	1.57	1.58	1.64	3.8%
Huamantanga	2.11	1.98	1.75	-11.6%
Canchan	1.74	1.66	1.68	1.2%
Unica	1.89	1.71	1.65	-3.5%
Tumbay (amarilla)	2.40	2.28	2.33	2.2%
Peruanita	2.47	2.15	2.15	0.0%
Huayro	2.15	1.85	1.56	-15.7%

PRECIOS DE PAPA AMARILLA EN EL GRAN MERCADO MAYORISTA DE LIMA (S/. x kg)

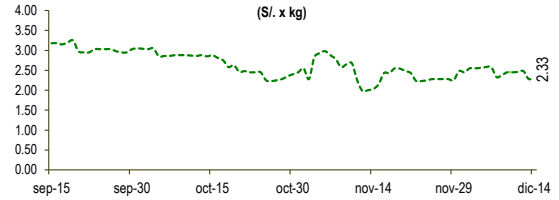

PRECIOS DE PAPA PERRICHOLI Y YUNGAY EN EL GRAN MERCADO MAYORISTA DE LIMA (S/. x kg)

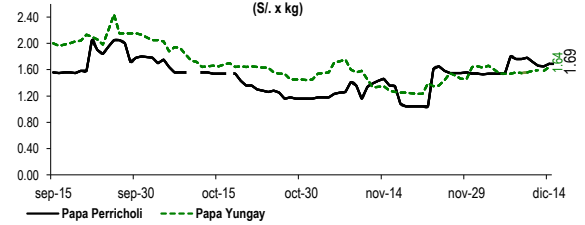

PRECIOS DE PAPA CANCHAN Y UNICA EN EL GRAN MERCADO MAYORISTA DE LIMA (S/. x kg)

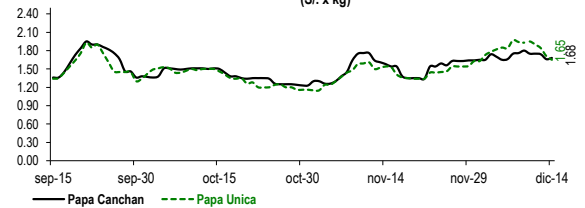

GRAN MERCADO MAYORISTA DE LIMA : ABASTECIMIENTO DE PAPA SEGÚN PROCEDENCIA (t)

	dic mié-07	dic jue-08	dic vie-09	dic sáb-10	dic dom-11	dic lun-12	dic mar-13	dic mié-14
Pasco	8	18	93	94	16	11	109	16
Ayacucho	33	53	68	87	59	70	70	53
Lima	369	692	575	809	539	155	661	395
Huánuco	509	509	785	457	759	141	884	357
Junín	249	431	335	356	318	83	383	208
Apurímac	29		10		19	19	13	
Ica	13	25					9	4
Otros	18	45	43	0	0	0	0	0
TOTAL	1,228	1,773	1,909	1,803	1,710	409	2,129	1,033

... Sin información

INGRESO DE PAPA DURANTE LAS ÚLTIMAS CUATRO SEMANAS AL GRAN MERCADO MAYORISTA DE LIMA (t)

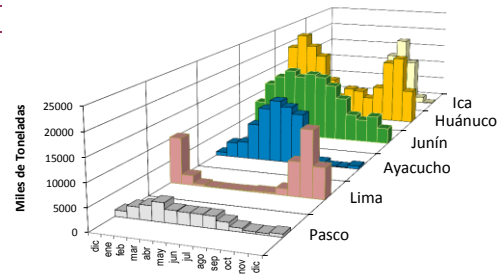
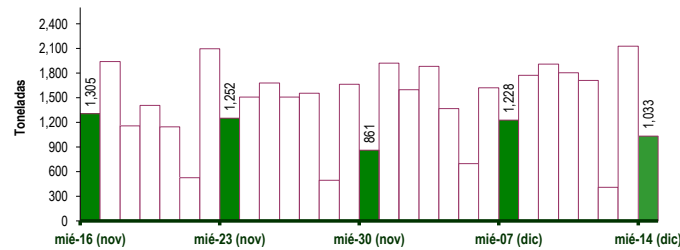

2/ El año 2016 esta actualizado al día 14 de Diciembre

INGRESOS Y PRECIOS MENSUALES DE PAPA EN EL GRAN MERCADO MAYORISTA DE LIMA: 2015-2016

	Ingreso Total (t)			Precio de Papa Blanca (S/. por kg)		
	2015	2016	Var	2015	2016	Var.
Enero	43,733	45,821	4.8%	1.01	1.71	69.1%
Febrero	41,848	44,097	5.4%	1.14	1.69	48.2%
Marzo	48,297	50,113	3.8%	1.11	0.90	-19.0%
Abril	47,708	46,450	-2.6%	0.82	0.71	-13.0%
Mayo	47,062	43,734	-7.1%	0.65	0.71	8.7%
Junio	43,310	43,501	0.4%	0.61	0.83	36.0%
Julio	47,049	45,009	-4.3%	0.70	1.16	65.6%
Agosto	45,068	42,669	-5.3%	0.74	1.18	60.1%
Septiembre	43,138	42,922	-0.5%	0.89	1.79	100.9%
Octubre	43,597	44,383	1.8%	1.20	1.61	34.1%
Noviembre	38,373	41,877	9.1%	1.68	1.39	-17.5%
Diciembre 3/	18,478	21,083	14.1%	1.68	1.62	-3.7%

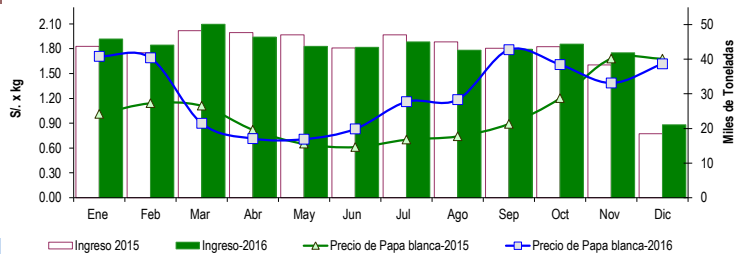

3/ En Diciembre del 2015 y 2016 está actualizado al día 14

Nota

La información de abastecimiento está actualizada al día de hoy.

Fuente: EMMSA

Elaboración: Dirección General de Seguimiento y Evaluación de Políticas - Dirección de Estadística Agraria