

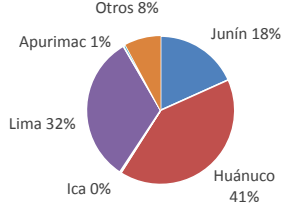

Lima, viernes 16 de diciembre del 2016

Oferta de Papa en el Gran Mercado Mayorista de Lima los últimos siete días, según procedencia



LIMA METROPOLITANA: PRECIOS DE PAPA SEGÚN VARIEDAD

VARIEDAD	Precio Promedio (Ult. 7 días)	PRECIO (S/. x Kg.)		
		jue-15	vie-16	Variación
Perricholi	1.71	1.68	1.56	-7.1%
Yungay	1.59	1.65	1.45	-12.1%
Huamantanga	2.03	1.76	1.80	2.3%
Canchan	1.73	1.74	1.55	-10.9%
Unica	1.81	1.66	1.55	-6.6%
Tumbay (amarilla)	2.40	2.35	2.05	-12.8%
Peruanita	2.33	2.18	2.15	-1.4%
Huayro	1.90	1.55	1.45	-6.5%

GRAN MERCADO MAYORISTA DE LIMA : ABASTECIMIENTO DE PAPA SEGÚN PROCEDENCIA (t)

	dic vie-09	dic sáb-10	dic dom-11	dic lun-12	dic mar-13	dic mié-14	dic jue-15	dic vie-16
Pasco	93	94	16	11	109	16	140	81
Ayacucho	68	87	59	70	53	41	109	
Lima	575	809	539	155	661	395	573	373
Huánuco	785	457	759	141	884	357	1,286	1,030
Junín	335	356	318	83	383	208	413	212
Apurímac	10	19	19	13				
Ica					9	4	21	25
Otros	43	0	0	0	0	0	0	0
TOTAL	1,909	1,803	1,710	409	2,129	1,033	2,474	1,830

... Sin información

INGRESO DE PAPA DURANTE LAS ÚLTIMAS CUATRO SEMANAS AL GRAN MERCADO MAYORISTA DE LIMA (t)

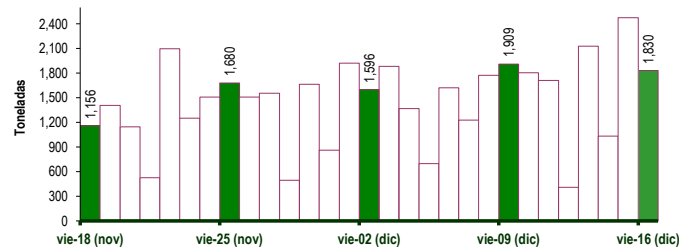

PRECIOS DE PAPA AMARILLA EN EL GRAN MERCADO MAYORISTA DE LIMA (S/. x kg)

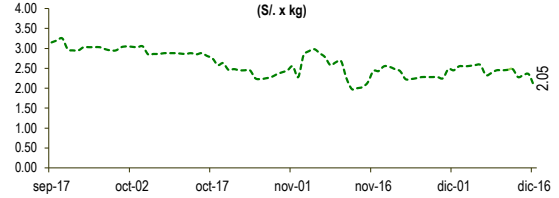

PRECIOS DE PAPA PERRICHOLI Y YUNGAY EN EL GRAN MERCADO MAYORISTA DE LIMA (S/. x kg)

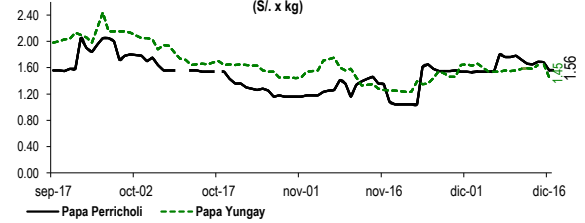

PRECIOS DE PAPA CANCHAN Y UNICA EN EL GRAN MERCADO MAYORISTA DE LIMA (S/. x kg)

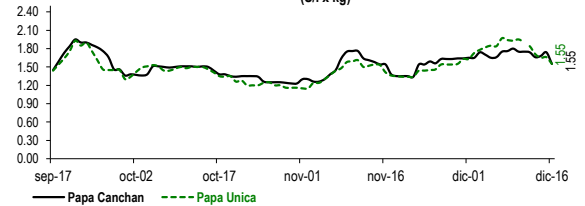

PRINCIPALES REGIONES QUE ABASTECEN DE PAPA A LIMA METROPOLITANA Periodo: Diciembre 2015 - 2016 (t) 2/

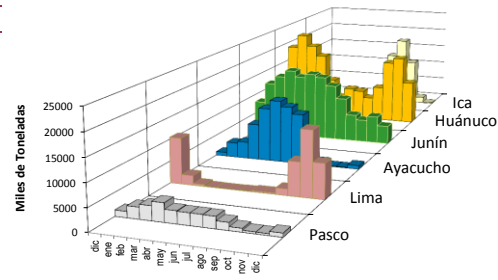

2/ El año 2016 esta actualizado al día 16 de Diciembre

INGRESOS Y PRECIOS MENSUALES DE PAPA EN EL GRAN MERCADO MAYORISTA DE LIMA: 2015-2016

	Ingreso Total (t)			Precio de Papa Blanca (S/. por kg)		
	2015	2016	Var	2015	2016	Var.
Enero	43,733	45,821	4.8%	1.01	1.71	69.1%
Febrero	41,848	44,097	5.4%	1.14	1.69	48.2%
Marzo	48,297	50,113	3.8%	1.11	0.90	-19.0%
Abril	47,708	46,450	-2.6%	0.82	0.71	-13.0%
Mayo	47,062	43,734	-7.1%	0.65	0.71	8.7%
Junio	43,310	43,501	0.4%	0.61	0.83	36.0%
Julio	47,049	45,009	-4.3%	0.70	1.16	65.6%
Agosto	45,068	42,669	-5.3%	0.74	1.18	60.1%
Septiembre	43,138	42,922	-0.5%	0.89	1.79	100.9%
Octubre	43,597	44,383	1.8%	1.20	1.61	34.1%
Noviembre	38,373	41,877	9.1%	1.68	1.39	-17.5%
Diciembre 3/	21,324	25,387	19.1%	1.70	1.61	-5.0%

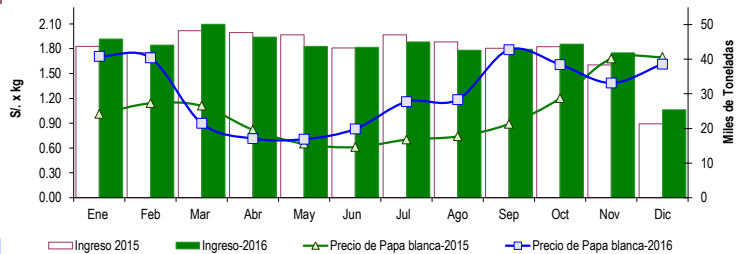

3/ En Diciembre del 2015 y 2016 está actualizado al día 16

Nota

La información de abastecimiento está actualizada al día de hoy.

Fuente: EMMSA

Elaboración: Dirección General de Seguimiento y Evaluación de Políticas - Dirección de Estadística Agraria