

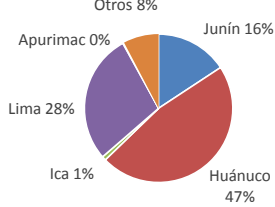

Lima, jueves 22 de diciembre del 2016

Oferta de Papa en el Gran Mercado Mayorista de Lima los últimos siete días, según procedencia



LIMA METROPOLITANA: PRECIOS DE PAPA SEGÚN VARIEDAD

VARIEDAD	Precio Promedio (Ult. 7 días)	PRECIO (S/. x Kg.)		
		mié-21	jue-22	Variación
Perricholi	1.49	1.35	1.30	-3.7%
Yungay	1.42	1.34	1.30	-3.0%
Huamantanga	1.77	1.56	1.53	-1.9%
Canchan	1.57	1.50	1.46	-2.7%
Unica	1.60	1.65	1.66	0.6%
Tumbay (amarilla)	2.12	2.15	2.05	-4.7%
Peruanita	2.13	1.95	1.85	-5.1%
Huayro	1.54	1.64	1.56	-4.9%

GRAN MERCADO MAYORISTA DE LIMA : ABASTECIMIENTO DE PAPA SEGÚN PROCEDENCIA (t)

	dic jue-15	dic vie-16	dic sáb-17	dic dom-18	dic lun-19	dic mar-20	dic mié-21	dic jue-22
Pasco	140	81	27	114	25	99	26	139
Ayacucho	41	109	38	28	25	40	66	67
Lima	573	373	451	345	253	608	730	522
Huánuco	1,286	1,030	430	1,002	370	1,053	357	940
Junín	413	212	193	222	94	424	292	485
Apurímac			17				18	
Ica	21	25	15	13	13	16		
Otros	0	0	27	0	0	20	0	36
TOTAL	2,474	1,830	1,181	1,741	780	2,260	1,489	2,189

... Sin información

INGRESO DE PAPA DURANTE LAS ÚLTIMAS CUATRO SEMANAS AL GRAN MERCADO MAYORISTA DE LIMA (t)

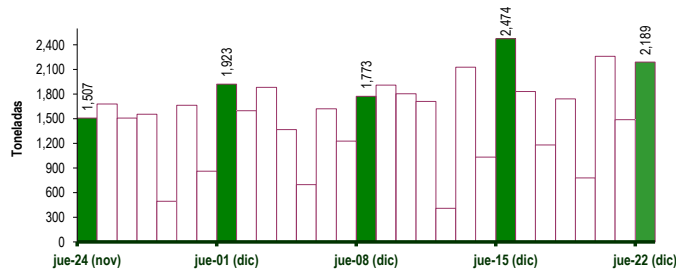

PRECIOS DE PAPA AMARILLA EN EL GRAN MERCADO MAYORISTA DE LIMA (S/. x kg)

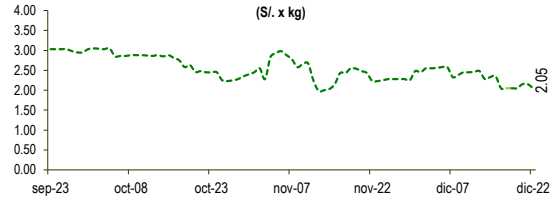

PRECIOS DE PAPA PERRICHOLI Y YUNGAY EN EL GRAN MERCADO MAYORISTA DE LIMA (S/. x kg)

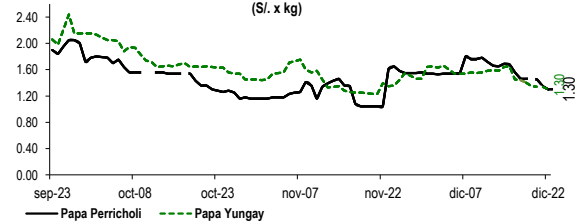

PRECIOS DE PAPA CANCHAN Y UNICA EN EL GRAN MERCADO MAYORISTA DE LIMA (S/. x kg)

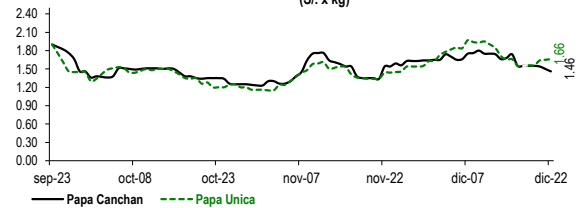

PRINCIPALES REGIONES QUE ABASTECEN DE PAPA A LIMA METROPOLITANA Periodo: Diciembre 2015 - 2016 (t) 2/

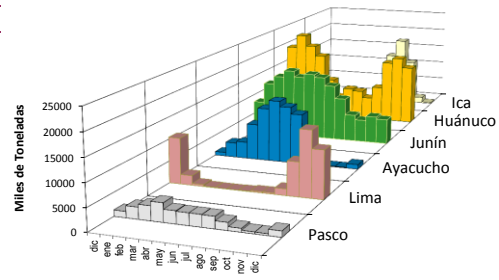

2/ El año 2016 esta actualizado al día 22 de Diciembre

INGRESOS Y PRECIOS MENSUALES DE PAPA EN EL GRAN MERCADO MAYORISTA DE LIMA: 2015-2016

	Ingreso Total (t)			Precio de Papa Blanca (S/. por kg)		
	2015	2016	Var	2015	2016	Var.
Enero	43,733	45,821	4.8%	1.01	1.71	69.1%
Febrero	41,848	44,097	5.4%	1.14	1.69	48.2%
Marzo	48,297	50,113	3.8%	1.11	0.90	-19.0%
Abril	47,708	46,450	-2.6%	0.82	0.71	-13.0%
Mayo	47,062	43,734	-7.1%	0.65	0.71	8.7%
Junio	43,310	43,501	0.4%	0.61	0.83	36.0%
Julio	47,049	45,009	-4.3%	0.70	1.16	65.6%
Agosto	45,068	42,669	-5.3%	0.74	1.18	60.1%
Septiembre	43,138	42,922	-0.5%	0.89	1.79	100.9%
Octubre	43,597	44,383	1.8%	1.20	1.61	34.1%
Noviembre	38,373	41,877	9.1%	1.68	1.39	-17.5%
Diciembre 3/	30,430	35,027	15.1%	1.75	1.55	-11.5%

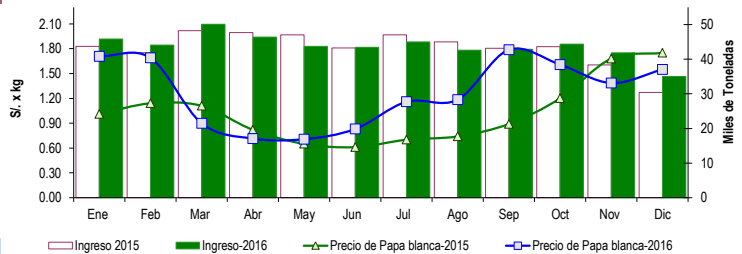

3/ En Diciembre del 2015 y 2016 está actualizado al día 22

Nota

La información de abastecimiento está actualizada al día de hoy.

Fuente: EMMSA

Elaboración: Dirección General de Seguimiento y Evaluación de Políticas - Dirección de Estadística Agraria