

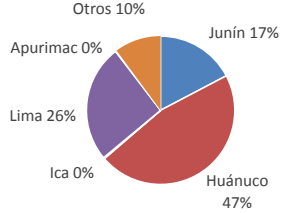

Lima, lunes 26 de diciembre del 2016

### Oferta de Papa en el Gran Mercado Mayorista de Lima los últimos siete días, según procedencia



### LIMA METROPOLITANA: PRECIOS DE PAPA SEGÚN VARIEDAD

| VARIEDAD          | Precio Promedio (Ult. 7 días) | PRECIO (S/. x Kg.) |        |           |
|-------------------|-------------------------------|--------------------|--------|-----------|
|                   |                               | dom-25             | lun-26 | Variación |
| Perricholi        | 1.33                          | 1.22               | 1.18   | -3.3%     |
| Yungay            | 1.30                          | 1.25               | 1.24   | -0.8%     |
| Huamantanga       | 1.62                          | 1.54               | 1.54   | 0.0%      |
| Canchan           | 1.49                          | 1.49               | 1.54   | 3.4%      |
| Unica             | 1.63                          | 1.64               | 1.64   | 0.0%      |
| Tumbay (amarilla) | 2.07                          | 2.00               | 1.95   | -2.5%     |
| Peruanita         | 1.88                          | 1.66               | 1.66   | 0.0%      |
| Huayro            | 1.57                          | 1.50               | 1.46   | -2.7%     |

### PRECIOS DE PAPA AMARILLA EN EL GRAN MERCADO MAYORISTA DE LIMA (S/. x kg)

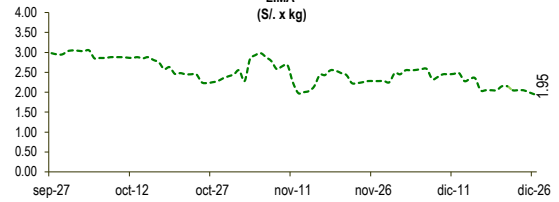

### PRECIOS DE PAPA PERRICHOLI Y YUNGAY EN EL GRAN MERCADO MAYORISTA DE LIMA (S/. x kg)

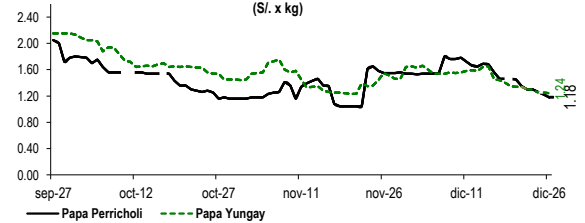

### PRECIOS DE PAPA CANCHAN Y UNICA EN EL GRAN MERCADO MAYORISTA DE LIMA (S/. x kg)

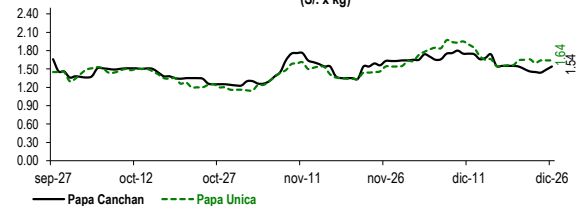

### GRAN MERCADO MAYORISTA DE LIMA : ABASTECIMIENTO DE PAPA SEGÚN PROCEDENCIA (t)

|              | dic lun-19 | dic mar-20   | dic mié-21   | dic jue-22   | dic vie-23   | dic sáb-24   | dic dom-25 | dic lun-26 |
|--------------|------------|--------------|--------------|--------------|--------------|--------------|------------|------------|
| Pasco        | 25         | 99           | 26           | 139          | 173          | 184          |            | 1          |
| Ayacucho     | 25         | 40           | 66           | 67           | 107          | 68           | 6          | 15         |
| Lima         | 253        | 608          | 730          | 522          | 692          | 142          | 12         | 15         |
| Huánuco      | 370        | 1,053        | 357          | 940          | 1,337        | 1,277        | 16         | 180        |
| Junín        | 94         | 424          | 292          | 485          | 359          | 315          | 27         | 34         |
| Apurímac     |            |              | 18           |              |              | 13           |            |            |
| Ica          | 13         | 16           |              |              |              |              |            |            |
| Otros        | 0          | 20           | 0            | 36           | 78           | 0            | 8          | 17         |
| <b>TOTAL</b> | <b>780</b> | <b>2,260</b> | <b>1,489</b> | <b>2,189</b> | <b>2,746</b> | <b>1,999</b> | <b>69</b>  | <b>262</b> |

... Sin información

### INGRESO DE PAPA DURANTE LAS ÚLTIMAS CUATRO SEMANAS AL GRAN MERCADO MAYORISTA DE LIMA (t)

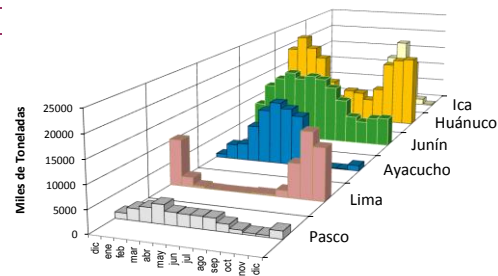
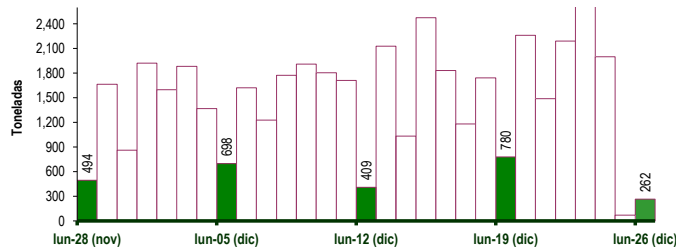

2/ El año 2016 esta actualizado al día 26 de Diciembre

### INGRESOS Y PRECIOS MENSUALES DE PAPA EN EL GRAN MERCADO MAYORISTA DE LIMA: 2015-2016

|                     | Ingreso Total (t) |               |              | Precio de Papa Blanca (S/. por kg) |             |               |
|---------------------|-------------------|---------------|--------------|------------------------------------|-------------|---------------|
|                     | 2015              | 2016          | Var          | 2015                               | 2016        | Var.          |
| Enero               | 43,733            | 45,821        | 4.8%         | 1.01                               | 1.71        | 69.1%         |
| Febrero             | 41,848            | 44,097        | 5.4%         | 1.14                               | 1.69        | 48.2%         |
| Marzo               | 48,297            | 50,113        | 3.8%         | 1.11                               | 0.90        | -19.0%        |
| Abril               | 47,708            | 46,450        | -2.6%        | 0.82                               | 0.71        | -13.0%        |
| Mayo                | 47,062            | 43,734        | -7.1%        | 0.65                               | 0.71        | 8.7%          |
| Junio               | 43,310            | 43,501        | 0.4%         | 0.61                               | 0.83        | 36.0%         |
| Julio               | 47,049            | 45,009        | -4.3%        | 0.70                               | 1.16        | 65.6%         |
| Agosto              | 45,068            | 42,669        | -5.3%        | 0.74                               | 1.18        | 60.1%         |
| Septiembre          | 43,138            | 42,922        | -0.5%        | 0.89                               | 1.79        | 100.9%        |
| Octubre             | 43,597            | 44,383        | 1.8%         | 1.20                               | 1.61        | 34.1%         |
| Noviembre           | 38,373            | 41,877        | 9.1%         | 1.68                               | 1.39        | -17.5%        |
| <b>Diciembre 3/</b> | <b>35,338</b>     | <b>40,103</b> | <b>13.5%</b> | <b>1.77</b>                        | <b>1.50</b> | <b>-15.1%</b> |

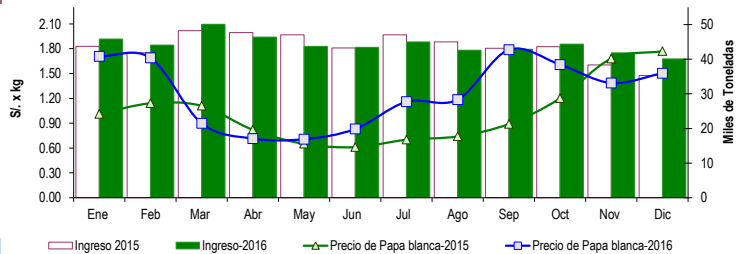

3/ En Diciembre del 2015 y 2016 está actualizado al día 26

### Nota

La información de abastecimiento está actualizada al día de hoy.

Fuente: EMMSA

Elaboración: Dirección General de Seguimiento y Evaluación de Políticas - Dirección de Estadística Agraria