

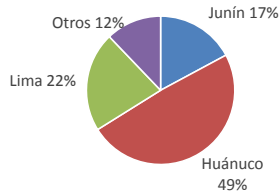

Lima, miércoles 28 de diciembre del 2016

Oferta de Papa en el Gran Mercado Mayorista de Lima los últimos siete días, según procedencia



LIMA METROPOLITANA: PRECIOS DE PAPA SEGÚN VARIEDAD

VARIEDAD	Precio Promedio (Ult. 7 días)	PRECIO (S/. x Kg.)		
		mar-27	mié-28	Variación
Perricholi	1.25	1.14	1.14	0.0%
Yungay	1.25	1.06	1.01	-4.7%
Huamantanga	1.54	1.54	1.66	7.8%
Canchan	1.49	1.54	1.49	-3.2%
Unica	1.64	1.66	1.64	-1.2%
Tumbay (amarilla)	2.01	1.84	1.84	0.0%
Peruanita	1.75	1.74	1.74	0.0%
Huayro	1.51	1.34	1.26	-6.0%

GRAN MERCADO MAYORISTA DE LIMA : ABASTECIMIENTO DE PAPA SEGÚN PROCEDENCIA (t)

	dic mié-21	dic jue-22	dic vie-23	dic sáb-24	dic dom-25	dic lun-26	dic mar-27	dic mié-28
Pasco	26	139	173	184		1	149	56
Ayacucho	66	67	107	68	6	15	60	70
Lima	730	522	692	142	12	15	138	419
Huánuco	357	940	1,337	1,277	16	180	966	670
Junín	292	485	359	315	27	34	265	247
Apurímac	18			13			27	
Arequipa		36	62		8	17		27
Otros	0	0	16	0	0	0	0	0
TOTAL	1,489	2,189	2,746	1,999	69	262	1,605	1,489

... Sin información

INGRESO DE PAPA DURANTE LAS ÚLTIMAS CUATRO SEMANAS AL GRAN MERCADO MAYORISTA DE LIMA (t)

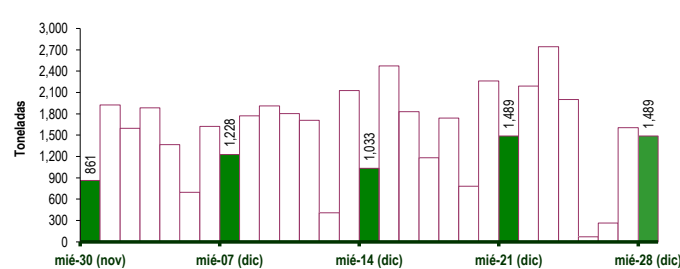

PRECIOS DE PAPA AMARILLA EN EL GRAN MERCADO MAYORISTA DE LIMA (S/. x kg)

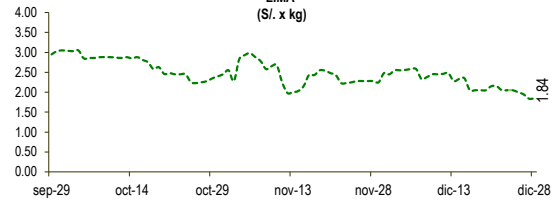

PRECIOS DE PAPA PERRICHOLI Y YUNGAY EN EL GRAN MERCADO MAYORISTA DE LIMA (S/. x kg)

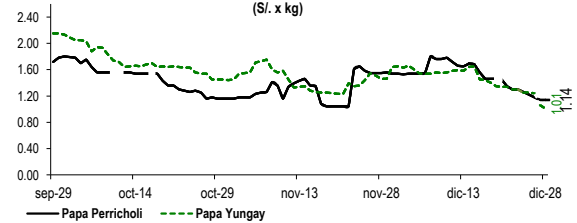

PRECIOS DE PAPA CANCHAN Y UNICA EN EL GRAN MERCADO MAYORISTA DE LIMA (S/. x kg)

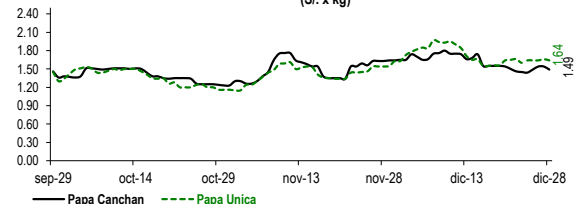

PRINCIPALES REGIONES QUE ABASTECEN DE PAPA A LIMA METROPOLITANA Periodo: Diciembre 2015 - 2016 (t) 2/

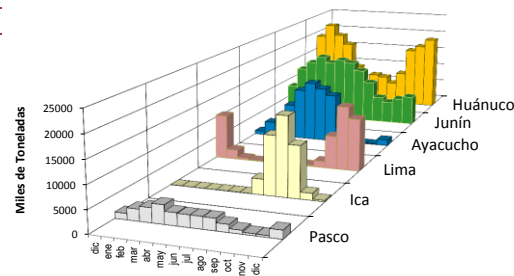

2/ El año 2016 esta actualizado al día 28 de Diciembre

INGRESOS Y PRECIOS MENSUALES DE PAPA EN EL GRAN MERCADO MAYORISTA DE LIMA: 2015-2016

	Ingreso Total (t)			Precio de Papa Blanca (S/. por kg)		
	2015	2016	Var	2015	2016	Var.
Enero	43,733	45,821	4.8%	1.01	1.71	69.1%
Febrero	41,848	44,097	5.4%	1.14	1.69	48.2%
Marzo	48,297	50,113	3.8%	1.11	0.90	-19.0%
Abril	47,708	46,450	-2.6%	0.82	0.71	-13.0%
Mayo	47,062	43,734	-7.1%	0.65	0.71	8.7%
Junio	43,310	43,501	0.4%	0.61	0.83	36.0%
Julio	47,049	45,009	-4.3%	0.70	1.16	65.6%
Agosto	45,068	42,669	-5.3%	0.74	1.18	60.1%
Septiembre	43,138	42,922	-0.5%	0.89	1.79	100.9%
Octubre	43,597	44,383	1.8%	1.20	1.61	34.1%
Noviembre	38,373	41,877	9.1%	1.68	1.39	-17.5%
Diciembre 3/	37,318	43,197	15.8%	1.78	1.47	-17.2%

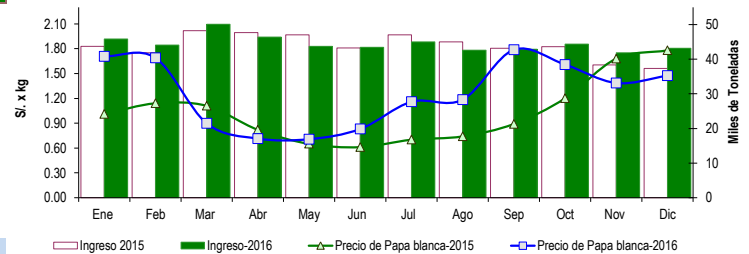

3/ En Diciembre del 2015 y 2016 está actualizado al día 28

Nota

La información de abastecimiento está actualizada al día de hoy.

Fuente: EMMSA

Elaboración: Dirección General de Seguimiento y Evaluación de Políticas - Dirección de Estadística Agraria

Consulta estos precios desde tu celular marca *343# desde tu movistar. Pronto en otros operadores

EL DATERO AGRARIO

Información de precios al alcance de tus manos