

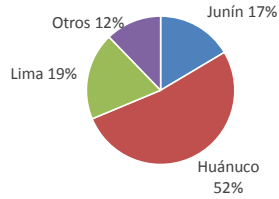

Lima, viernes 30 de diciembre del 2016

Oferta de Papa en el Gran Mercado Mayorista de Lima los últimos siete días, según procedencia



LIMA METROPOLITANA: PRECIOS DE PAPA SEGÚN VARIEDAD

VARIEDAD	Precio Promedio (Ult. 7 días)	PRECIO (S/. x Kg.)		
		jue-29	vie-30	Variación
Perricholi	1.23	1.34	1.30	-3.0%
Yungay	1.15	0.95	0.95	0.0%
Huamantanga	1.58	1.65	1.65	0.0%
Canchan	1.48	1.44	1.44	0.0%
Unica	1.64	1.66	1.61	-3.0%
Tumbay (amarilla)	1.93	1.76	1.76	0.0%
Peruanita	1.73	1.94	1.95	0.5%
Huayro	1.41	1.18	1.15	-2.5%

GRAN MERCADO MAYORISTA DE LIMA : ABASTECIMIENTO DE PAPA SEGÚN PROCEDENCIA (t)

	dic vie-23	dic sáb-24	dic dom-25	dic lun-26	dic mar-27	dic mié-28	dic jue-29	dic vie-30
Pasco	173	184		1	149	56	94	222
Ayacucho	107	68	6	15	60	70	147	114
Lima	692	141	12	15	138	419	632	452
Huánuco	1,337	1,281	16	180	966	670	1,169	1,307
Junín	359	315	27	34	265	247	523	282
Apurímac		13			27			
Arequipa	62		8	17		27		14
Otros	16	0	0	0	0	0	15	0
TOTAL	2,746	2,002	69	262	1,605	1,489	2,580	2,391

... Sin información

INGRESO DE PAPA DURANTE LAS ÚLTIMAS CUATRO SEMANAS AL GRAN MERCADO MAYORISTA DE LIMA (t)

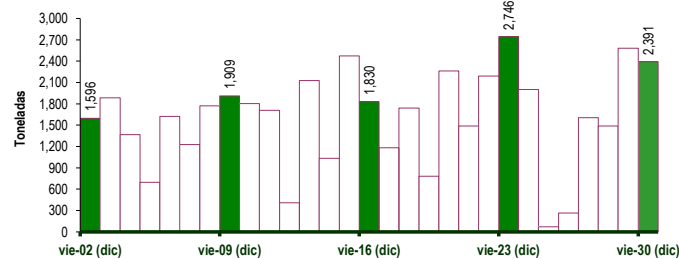

PRECIOS DE PAPA AMARILLA EN EL GRAN MERCADO MAYORISTA DE LIMA (S/. x kg)

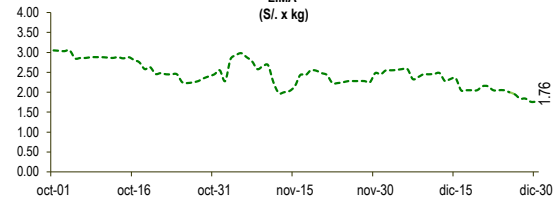

PRECIOS DE PAPA PERRICHOLI Y YUNGAY EN EL GRAN MERCADO MAYORISTA DE LIMA (S/. x kg)

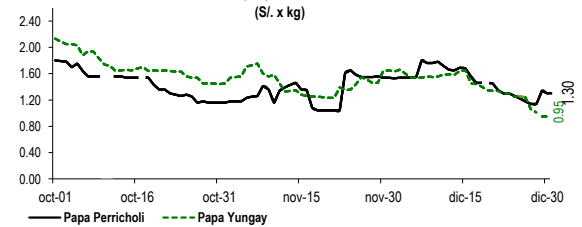

PRECIOS DE PAPA CANCHAN Y UNICA EN EL GRAN MERCADO MAYORISTA DE LIMA (S/. x kg)

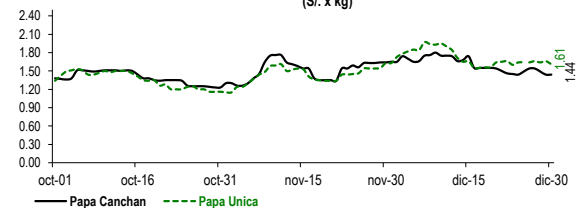

PRINCIPALES REGIONES QUE ABASTECEN DE PAPA A LIMA METROPOLITANA Periodo: Diciembre 2015 - 2016 (t) 2/

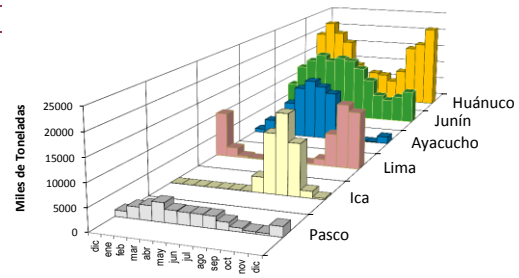

2/ El año 2016 esta actualizado al día 30 de Diciembre

INGRESOS Y PRECIOS MENSUALES DE PAPA EN EL GRAN MERCADO MAYORISTA DE LIMA: 2015-2016

	Ingreso Total (t)			Precio de Papa Blanca (S/. por kg)		
	2015	2016	Var	2015	2016	Var.
Enero	43,733	45,821	4.8%	1.01	1.71	69.1%
Febrero	41,848	44,097	5.4%	1.14	1.69	48.2%
Marzo	48,297	50,113	3.8%	1.11	0.90	-19.0%
Abril	47,708	46,450	-2.6%	0.82	0.71	-13.0%
Mayo	47,062	43,734	-7.1%	0.65	0.71	8.7%
Junio	43,310	43,501	0.4%	0.61	0.83	36.0%
Julio	47,049	45,009	-4.3%	0.70	1.16	65.6%
Agosto	45,068	42,669	-5.3%	0.74	1.18	60.1%
Septiembre	43,138	42,922	-0.5%	0.89	1.79	100.9%
Octubre	43,597	44,383	1.8%	1.20	1.61	34.1%
Noviembre	38,373	41,877	9.1%	1.68	1.39	-17.5%
Diciembre 3/	40,958	48,171	17.6%	1.80	1.45	-19.4%

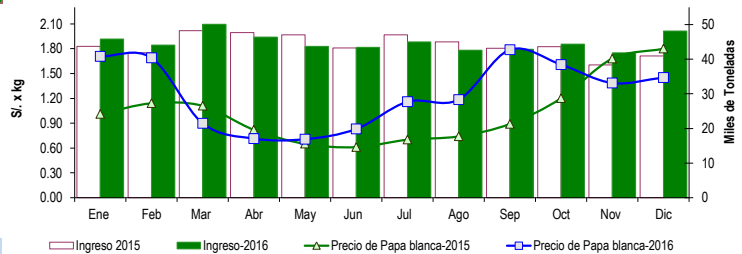

3/ En Diciembre del 2015 y 2016 está actualizado al día 30

Nota

La información de abastecimiento está actualizada al día de hoy.

Fuente: EMMSA

Elaboración: Dirección General de Seguimiento y Evaluación de Políticas - Dirección de Estadística Agraria