



MINISTERIO  
DE AGRICULTURA  
Y RIEGO

**SISAP**

Boletín Diario

Precios de los principales productos comercializados  
en el Mercado Productores de Santa Anita - APAMSA

**DGESEP**

Dirección General de Seguimiento  
y Evaluación de Políticas  
Dirección de Estadística Agraria

**PRECIOS AL POR MAYOR DE PRINCIPALES PRODUCTOS AGROINDUSTRIALES ALIMENTICIOS EN MERCADO DE PRODUCTORES DE SANTA ANITA DE LIMA METROPOLITANA**

miércoles, 23 de septiembre del 2015

PRODUCTO	Unidad de Medida	Ult. 7 días	mar-22	mié-23	Variación (%)
<b>ACEITES COMESTIBLE</b>					
ALSOL (veg.) en lata	Lata de 18 lt.	78.15	78.15	78.10	-0.1%
Primor (veg.)	Caja de 12 Bot,	69.13	69.13	69.18	0.1%
Cocinero (veg.)	Caja de 12 Bot,	66.21	66.38	66.43	0.1%
<b>ARROZ</b>					
Corriente	Saco de 49 kg.	101.89	102.00	101.98	0.0%
Superior	Saco de 49 kg.	109.13	109.00	108.95	0.0%
Despuntado	Saco de 49 kg.	120.38	120.50	120.45	0.0%
Extra	Saco de 50 kg.	131.60	131.75	131.70	0.0%
Importado (Uruguayo)	Saco de 50 kg.	166.95	167.13	167.05	0.0%
<b>AZUCAR</b>					
Paramonga (blanca)	Bolsa de 50 kg.	117.23	117.25	117.30	0.0%
Importada (blanca doméstica)	Bolsa de 50 kg.	109.81	109.70	109.63	-0.1%
Cartavio (rubia)	Bolsa de 50 kg.	105.03	104.95	104.90	0.0%
Casagrande (rubia)	Bolsa de 50 kg.	106.01	105.95	106.00	0.0%
Paramonga (rubia)	Bolsa de 50 kg.	104.47	104.38	104.25	-0.1%
San Jacinto (rubia)	Bolsa de 50 kg.	104.46	104.38	104.25	-0.1%
Pomalca (rubia)	Bolsa de 50 kg.	104.47	104.38	104.25	-0.1%
Andahuasi (rubia)	Bolsa de 50 kg.	104.10	104.03	104.00	0.0%
Pucala (Rubia)	Bolsa de 50 kg.	104.10	104.03	104.00	0.0%
Importada (Rubia)	Bolsa de 50 kg.	102.53	102.25	102.15	-0.1%
<b>FIDEOS</b>					
Cogorno en bolsa (a granel)	Bolsa de 10 kg	25.19	25.25	25.33	0.3%
Molitalia en bolsa (paquetes)	10 pqt.es. de 1kg	37.95	37.88	38.05	0.4%
Anita en bolsa (paquetes)	10 pqt.es. de 1kg	28.09	28.15	28.13	-0.1%
<b>HARINA</b>					
Don Angelo	Saco de 50 kg.	89.94	89.85	90.10	0.3%
Nicolini	Saco de 50 kg.	97.46	97.53	96.98	-0.6%
Anita	Saco de 50 kg.	87.35	87.38	87.45	0.1%
<b>LECHE</b>					
Gloria evaporada (Etiqueta azul)	Caja de 48 tarros	125.25	125.18	125.10	-0.1%
Ideal evaporada (Etiqueta azul)	Caja de 48 tarros	125.25	125.18	125.10	-0.1%
Gloria UHT Entera 946 ml	Caja de 12 bolsas	34.09	34.18	34.10	-0.2%
Pura vida UHT Entera 946 ml	Caja de 12 bolsas	29.06	29.05	29.10	0.2%
<b>MENESTRAS</b>					
Frijol Canario	1 kilo	6.22	6.21	6.23	0.3%
Garbanzo	1 kilo	4.46	4.48	4.46	-0.4%
Lenteja	1 kilo	5.85	5.84	5.86	0.3%
Pallar	1 kilo	7.78	7.80	7.81	0.1%

... = Sin información (Las encuestas se realizan de lunes a sábado)

Los precios incluyen IGV

Nota.- Las estimaciones se realizan tomando en cuenta todos los decimales

S.I.= Sin Información

Fuente: Asociación de Productores Agrícolas Mercado Santa Anita.(APAMSA)

Elaboración: MINAGRI-DGESEP-Dirección de Estadística Agraria-Área de Comercialización



COMPORTAMIENTO DE LOS PRECIOS DE LOS PRINCIPALES PRODUCTOS COMERCIALIZADOS EN EL MERCADO PRODUCTORES DE SANTA ANITA - APAMSA (Período: Últimas dos semanas)

miércoles, 23 de septiembre del 2015

Producto	Unidad de Medida	Prom. Semanal			PRECIOS PROMEDIO DIARIO													
		10-sep	17-sep	Variación (%)	sep	sep	sep	sep	sep	sep	sep	sep	sep	sep	sep	sep	sep	sep
		16-sep	23-sep		jue-10	vie-11	sáb-12	dom-13	lun-14	mar-15	mié-16	jue-17	vie-18	sáb-19	dom-20	lun-21	mar-22	mié-23
<b>ACEITES COMESTIBLE</b>																		
ALSOL (veg.) en lata	Lata de 18 lt.	78.19	78.14	-0.06	78.20	78.15	78.25	78.25	78.20	78.15	78.15	78.00	78.15	78.25	78.25	78.10	78.15	78.10
Primor (veg.)	Caja de 12 Bot.	69.05	69.14	0.14	68.93	68.95	69.08	69.08	69.13	69.05	69.10	69.15	69.20	69.10	69.10	69.13	69.13	69.18
Cocinero (veg.)	Caja de 12 Bot.	66.29	66.25	-0.06	66.53	66.50	66.25	66.25	66.20	66.18	66.13	66.20	66.15	66.10	66.10	66.38	66.38	66.43
<b>ARROZ</b>																		
Arroz envasado (costeño)	20 Bolsas de 750 gr.	56.23	56.18	-0.08	56.38	56.25	56.20	56.20	56.18	56.23	56.18	56.23	56.20	56.15	56.15	56.13	56.25	56.18
Corriente	Saco de 49 kg.	101.81	101.90	0.09	101.75	101.80	101.83	101.83	101.78	101.80	101.88	101.85	101.90	101.88	101.88	101.83	102.00	101.98
Superior	Saco de 49 kg.	109.06	109.11	0.04	108.95	109.00	109.08	109.08	109.13	109.05	109.13	109.10	109.13	109.18	109.18	109.20	109.00	108.95
Despuntado	Saco de 49 kg.	120.27	120.40	0.11	120.13	120.25	120.30	120.30	120.38	120.25	120.30	120.35	120.40	120.38	120.38	120.35	120.50	120.45
Extra	Saco de 50 kg.	131.59	131.63	0.03	131.75	131.63	131.58	131.58	131.55	131.55	131.50	131.58	131.55	131.63	131.63	131.58	131.75	131.70
Importado (Uruguayo)	Saco de 50 kg.	166.55	167.00	0.27	165.75	166.50	166.68	166.68	166.75	166.73	166.75	166.80	166.95	167.00	167.00	167.05	167.13	167.05
<b>AZUCAR</b>																		
Paramonga (blanca)	Bolsa de 50 kg.	121.41	117.22	-3.46	123.00	123.05	123.00	123.00	122.95	117.50	117.38	117.25	117.20	117.13	117.13	117.25	117.25	117.30
Importada (blanca doméstica)	Bolsa de 50 kg.	110.21	109.76	-0.41	110.38	110.30	110.25	110.25	110.13	110.13	110.00	109.95	109.88	109.75	109.75	109.63	109.70	109.63
Cartavio (rubia)	Bolsa de 50 kg.	105.38	104.99	-0.37	105.45	105.50	105.45	105.45	105.38	105.25	105.18	105.13	105.05	105.00	105.00	104.88	104.95	104.90
Casagrande (rubia)	Bolsa de 50 kg.	106.15	106.01	-0.13	106.13	106.25	106.20	106.20	106.13	106.13	106.00	106.05	106.00	106.05	106.05	106.00	105.95	106.00
Paramonga (rubia)	Bolsa de 50 kg.	104.74	104.42	-0.31	104.88	104.83	104.78	104.78	104.70	104.63	104.58	104.53	104.50	104.45	104.45	104.38	104.38	104.25
San Jacinto (rubia)	Bolsa de 50 kg.	104.73	104.41	-0.30	104.88	104.83	104.78	104.78	104.63	104.63	104.58	104.53	104.50	104.43	104.43	104.38	104.38	104.25
Pomalca (rubia)	Bolsa de 50 kg.	104.75	104.42	-0.31	104.88	104.83	104.78	104.78	104.75	104.63	104.58	104.53	104.50	104.45	104.45	104.38	104.38	104.25
Andahuasi (rubia)	Bolsa de 50 kg.	104.31	104.07	-0.23	104.50	104.38	104.30	104.30	104.25	104.25	104.20	104.15	104.13	104.08	104.08	104.00	104.03	104.00
Pucala (Rubia)	Bolsa de 50 kg.	104.31	104.07	-0.23	104.50	104.38	104.30	104.30	104.25	104.25	104.20	104.15	104.13	104.08	104.08	104.00	104.03	104.00
Importada (Rubia)	Bolsa de 50 kg.	102.85	102.45	-0.38	103.00	102.93	102.88	102.88	102.80	102.75	102.70	102.63	102.58	102.53	102.53	102.50	102.25	102.15
<b>FIDEOS</b>																		
Cogorno en bolsa (a granel)	Bolsa de 10 kg	25.32	25.20	-0.49	25.33	25.38	25.25	25.25	25.58	25.23	25.25	25.33	25.25	25.05	25.05	25.15	25.25	25.33
Molitalla en bolsa (paquetes)	10 pqtos. de 1kg	37.88	37.95	0.18	37.75	37.85	37.90	37.90	37.75	37.95	38.05	37.95	38.08	37.90	37.90	37.88	37.88	38.05
Anita en bolsa (paquetes)	10 pqtos. de 1kg	28.10	28.09	-0.01	28.15	28.08	28.13	28.13	28.05	28.05	28.08	28.05	28.08	28.10	28.10	28.05	28.15	28.13
<b>HARINA</b>																		
Don Angelo	Saco de 50 kg.	89.90	89.98	0.09	90.08	89.90	89.88	89.88	89.75	89.95	89.85	89.95	89.88	90.10	90.10	89.88	89.85	90.10
Nicolini	Saco de 50 kg.	97.50	97.40	-0.10	97.58	97.53	97.58	97.58	97.50	97.33	97.38	97.33	97.35	97.55	97.55	97.50	97.53	96.98
Anita	Saco de 50 kg.	87.41	87.36	-0.06	87.40	87.53	87.43	87.43	87.38	87.35	87.38	87.30	87.25	87.50	87.50	87.13	87.38	87.45
<b>LECHE</b>																		
Gloria evaporada (Etiqueta azul)	Caja de 48 tarros	125.17	125.24	0.06	125.10	125.20	125.18	125.18	125.25	125.10	125.15	125.15	125.25	125.38	125.38	125.25	125.18	125.10
Ideal evaporada (Etiqueta azul)	Caja de 48 tarros	125.17	125.24	0.06	125.10	125.20	125.18	125.18	125.25	125.10	125.15	125.15	125.25	125.38	125.38	125.25	125.18	125.10
Gloria UHT Entera 946 ml	Caja de 12 bolsas	34.40	34.09	-0.89	34.38	34.48	34.50	34.50	34.45	34.40	34.10	34.05	34.05	34.10	34.10	34.08	34.18	34.10
Pura vida UHT Entera 946 ml	Caja de 12 bolsas	29.07	29.07	0.01	29.05	29.08	29.05	29.05	29.15	29.10	29.00	29.05	29.05	29.08	29.08	29.10	29.05	29.10
<b>MENESTRAS</b>																		
Frijol Canario	1 kilo	6.18	6.22	0.69	6.20	6.18	6.16	6.16	6.18	6.18	6.19	6.20	6.21	6.23	6.23	6.24	6.21	6.23
Garbanzo	1 kilo	4.48	4.46	-0.51	4.49	4.48	4.46	4.46	4.60	4.44	4.45	4.45	4.48	4.45	4.45	4.48	4.48	4.46
Lenteja	1 kilo	5.85	5.85	0.05	5.81	5.85	5.83	5.83	5.89	5.85	5.86	5.85	5.88	5.85	5.85	5.81	5.84	5.86
Pallar	1 kilo	7.72	7.79	0.89	7.68	7.69	7.70	7.70	7.78	7.74	7.76	7.78	7.78	7.79	7.79	7.78	7.80	7.81

... = Sin información (Las encuestas se realizan de lunes a sábado)  
Los precios incluyen IGV

Fuente: Asociación de Productores Agrícolas Mercado Santa Anita (APAMSA)

Elaboración: MINAGRI-DGESEP-Dirección de Estadística Agraria-Area de Generación





**INGRESO MENSUAL DE ARROZ A LA ASOCIACION DE PRODUCTORES AGRICOLAS MERCADO SANTA ANITA (APAMSA)  
LIMA METROPOLITANA, SEGUN PROCEDENCIA ( Toneladas)**

**23 de septiembre del 2015**

TOTAL	Ene	Feb	Mar	Abr	May	Jun	Jul	Ago	Sep	Oct	Nov	Dic	
<b>TOTAL</b>	<b>304,427</b>	<b>33,729</b>	<b>30,291</b>	<b>33,211</b>	<b>34,157</b>	<b>35,711</b>	<b>37,967</b>	<b>32,750</b>	<b>39,774</b>	<b>26,837</b>	<b>0</b>	<b>0</b>	<b>0</b>
Amazonas	1,218	127	96	190	151	221	98	85	126	125			
Ancash	7,300	0	668	2,802	2,202	1,161	466	0	0	0			
Arequipa	29	0	0	29	0	0	0	0	0	0			
Cajamarca	1,006	190	305	61	88	122	100	0	44	95			
La Libertad	37,257	3,499	2,877	3,830	4,348	7,741	6,125	2,722	4,328	1,787			
Lambayeque	153,739	17,108	15,228	15,654	14,480	15,436	19,510	20,117	21,839	14,368			
Otros 2/	0	0	0	0	0	0	0	0	0	0			
Piura	5,818	1,555	759	213	180	94	1,037	640	901	439			
San Martin	40,843	4,260	4,615	4,845	5,933	4,187	4,625	3,009	5,094	4,274			
Tumbes	2,915	1,449	360	148	0	299	570	90	0	0			
Importado	54,302	5,539	5,382	5,440	6,776	6,451	5,435	6,087	7,443	5,750			

1/ Ingreso acumulado al 22 de Setiembre del 2015 (No Incluye Arrocillo)

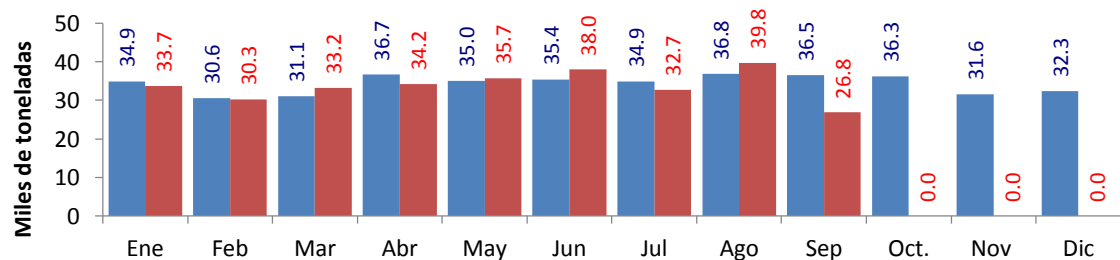

	Ene	Feb	Mar	Abr	May	Jun	Jul	Ago	Sep	Oct.	Nov	Dic
<b>2,014</b>	34,885	30,607	31,143	36,692	35,035	35,425	34,931	36,842	36,477	36,303	31,590	32,345
<b>2,015</b>	33,729	30,291	33,211	34,157	35,711	37,967	32,750	39,774	26,837	0	0	0

1/ Ingreso acumulado al 22 de Setiembre del 2015 (No Incluye Arrocillo)

2/ Los informantes indican que este volumen proviene de otros almacenes localizados en Lima.

Elaboración: MINAGRI-DGESEP-Dirección de Estadística Agraria-Area de Generación

Fuente: Asociación de Productores Agrícolas Mercado Santa Anita (APAMSA)



septiembre-2015																															
INGRESO DIARIO DE ARROZ Y PRINCIPALES PRODUCTOS AGROINDUSTRIALES A LA ASOCIACION DE PRODUCTORES AGRICOLAS (APAMSA) DE LIMA METROPOLITANA, SEGUN PROCEDENCIA																															
Productos	Total	01-mar	02-mié	03-jue	04-vie	05-sáb	06-dom	07-lun	08-mar	09-mié	10-jue	11-vie	12-sáb	13-dom	14-lun	15-mar	16-mié	17-jue	18-vie	19-sáb	20-dom	21-lun	22-mar	23-mié	24-jue	25-vie	26-sáb	27-dom	28-lun	29-mar	30-mié
Arroz	26,837	1,001	1,492	1,426	1,433	1,014	511	1,517	1,397	1,304	1,848	1,451	1,485	670	1,236	1,447	1,193	1,391	1,584	978	277	1,255	926	-	-	-	-	-	-	-	-
Amazonas	125	32											32								26	35									
Ancash	-																														
Arequipa	-																														
Cajamarca	95														32							63									
La Libertad	1,787	124	129	46	30	30	33	156	157	95	199	77	169			61		168	62			94	158								
Lambayeque	14,368	451	813	801	781	745	386	693	722	691	835	821	817	610	817	811	755	630	698	358	124	537	470								
Otros	-																														
Piura	439				30			90			32	30			31			25	81			90	30								
San Martín	4,274	63	151	206	157	89	92	318	308	95	333	313	310	59	201	255	184	203	324	152	127	278	55								
Tumbes	-																														
Importado	5,750	330	400	373	435	150		260	210	423	450	210	158		155	320	255	365	419	468		158	213								
Aceite	1,145	61	112	81	67	53		101	58	107	69	29	33		96	49	46	47	39	11		32	52								
Azúcar	9,251	720	512	438	413	359	97	277	462	618	431	565	468	219	294	417	648	544	565	367	33	418	392								
Fideos	1,112	70	89	80	98	160		190	96	113	73				74	70															
Harina	984	133	80	69	44	65		50	112	65	70				63	45		30	47	73		40									
Leche	865	48	112	39	33	12		27	29	47	37	59			49	22	12	67	92	78		40	60								

1/ Ingreso acumulado al 22 de Setiembre del 2015 (No incluye Arrocillo)  
Fuente: Asociación de Productores Agrícolas Mercado Santa Anita. (APAMSA)  
Elaboración: MINAGRI-DGESEP-Dirección de Estadística Agraria-Area de Generación

agosto-2015																																	
INGRESO DIARIO DE ARROZ Y PRINCIPALES PRODUCTOS AGROINDUSTRIALES A LA ASOCIACION DE PRODUCTORES AGRICOLAS (APAMSA) DE LIMA METROPOLITANA, SEGUN PROCEDENCIA																																	
Productos	Total	01-sáb	02-dom	03-lun	04-mar	05-mié	06-jue	07-vie	08-sáb	09-dom	10-lun	11-mar	12-mié	13-jue	14-vie	15-sáb	16-dom	17-lun	18-mar	19-mié	20-jue	21-vie	22-sáb	23-dom	24-lun	25-mar	26-mié	27-jue	28-vie	29-sáb	30-dom	31-lun	
Arroz	39,774	1,429	886	1,408	1,264	1,582	2,038	1,707	1,466	769	1,672	1,614	1,441	1,114	1,121	808	338	1,297	1,796	1,769	1,777	1,365	1,347	678	1,307	1,269	1,335	1,355	1,262	1,038	686	837	
Amazonas	126						32												32						30								
Ancash	-																																
Arequipa	-																																
Cajamarca	44											32								12													
La Libertad	4,328	121	92	191	61	248	265	231	182		220	254	123	191	59	32	30	155	222	275	238	62	159	60	96	153	129	127	130	61	33	127	
Lambayeque	21,839	688	655	680	601	696	860	685	691	598	862	829	869	774	772	643	277	802	868	833	880	873	677	433	671	674	748	910	636	562	653	435	
Otros	-																																
Piura	901	63		60	89	30	117	89			90			30					62	30	60	31	60		60				30				
San Martín	5,094	132	140	64	62	146	157	117	118	81	324	221	124	30	90	59	31	228	315	203	176	248	208	185	217	266	233	148	308	282		182	
Tumbes	-																																
Importado	7,443	425		413	452	462	605	585	475	265	278	325	88	200	73			50	329	387	453	183	244	233	233	176	225	170	128	133		93	
Aceite	1,284	131		85	64	92	54	63			38	57	26	69	14	9		47	51	36		39			10	34	44	81	55	119		64	
Azúcar	13,132	610	114	613	481	495	493	516	367	94	719	895	455	406	385	339	90	308	340	336	502	505	581	156	623	304	429	503	502	633	32	312	
Fideos	120			112			8																										
Harina	300			94			95																			30							
Leche	787			72		14	4				43	86	40			33			37	77													148

Fuente: Asociación de Productores Agrícolas Mercado Santa Anita. (APAMSA)  
Elaboración: MINAGRI-DGESEP-Dirección de Estadística Agraria-Area de Generación