



MINISTERIO
DE AGRICULTURA
Y RIEGO

SISAP

Boletín Diario

Precios de los principales productos comercializados
en el Mercado Productores de Santa Anita - APAMSA

DGESEP

Dirección General de Seguimiento
y Evaluación de Políticas
Dirección de Estadística Agraria

PRECIOS AL POR MAYOR DE PRINCIPALES PRODUCTOS AGROINDUSTRIALES ALIMENTICIOS EN MERCADO DE PRODUCTORES DE SANTA ANITA DE LIMA METROPOLITANA

martes, 29 de septiembre del 2015

PRODUCTO	Unidad de Medida	Ult. 7 días	lun-28	mar-29	Variación (%)
ACEITES COMESTIBLE					
ALSOL (veg.) en lata	Lata de 18 lt.	78.12	78.15	78.10	-0.1%
Primor (veg.)	Caja de 12 Bot,	69.12	69.00	69.10	0.1%
Cocinero (veg.)	Caja de 12 Bot,	66.50	66.50	66.63	0.2%
ARROZ					
Corriente	Saco de 49 kg.	102.06	102.10	102.13	0.0%
Superior	Saco de 49 kg.	109.00	109.00	109.05	0.0%
Despuntado	Saco de 49 kg.	120.44	120.45	120.50	0.0%
Extra	Saco de 50 kg.	131.72	131.75	131.65	-0.1%
Importado (Uruguayo)	Saco de 50 kg.	166.95	166.63	166.58	0.0%
AZUCAR					
Cartavio (blanca)	Bolsa de 50 kg.	107.83	107.63	107.55	-0.1%
Paramonga (blanca)	Bolsa de 50 kg.	117.24	117.25	117.20	0.0%
Importada (blanca doméstica)	Bolsa de 50 kg.	109.41	108.88	108.75	-0.1%
Cartavio (rubia)	Bolsa de 50 kg.	104.59	104.40	104.38	0.0%
Casagrande (rubia)	Bolsa de 50 kg.	105.42	105.15	105.00	-0.1%
Paramonga (rubia)	Bolsa de 50 kg.	104.09	103.95	103.88	-0.1%
San Jacinto (rubia)	Bolsa de 50 kg.	104.06	103.95	103.88	-0.1%
Tumán (rubia)	Bolsa de 50 kg.	103.88	103.83	103.75	-0.1%
Pomalca (rubia)	Bolsa de 50 kg.	104.09	103.95	103.88	-0.1%
Andahuasi (rubia)	Bolsa de 50 kg.	103.93	103.83	103.75	-0.1%
Pucala (Rubia)	Bolsa de 50 kg.	103.89	103.83	103.75	-0.1%
Importada (Rubia)	Bolsa de 50 kg.	102.09	102.00	101.75	-0.2%
FIDEOS					
Cogorno en bolsa (a granel)	Bolsa de 10 kg	25.18	25.13	25.20	0.3%
Molitalia en bolsa (paquetes)	10 pqt.es. de 1kg	37.95	37.90	37.85	-0.1%
Anita en bolsa (paquetes)	10 pqt.es. de 1kg	28.11	28.10	28.05	-0.2%
HARINA					
Don Angelo	Saco de 50 kg.	90.04	90.13	90.25	0.1%
Nicolini	Saco de 50 kg.	97.30	97.55	97.63	0.1%
Anita	Saco de 50 kg.	87.39	87.30	87.25	-0.1%
LECHE					
Gloria evaporada (Etiqueta azul)	Caja de 48 tarros	125.05	124.88	124.75	-0.1%
Ideal evaporada (Etiqueta azul)	Caja de 48 tarros	125.08	125.05	124.93	-0.1%
Gloria UHT Entera 946 ml	Caja de 12 bolsas	34.10	34.10	34.05	-0.1%
Pura vida UHT Entera 946 ml	Caja de 12 bolsas	29.03	29.00	29.05	0.2%
MENESTRAS					
Frijol Canario	1 kilo	6.22	6.20	6.19	-0.2%
Garbanzo	1 kilo	4.45	4.43	4.46	0.7%
Lenteja	1 kilo	5.85	5.88	5.89	0.2%
Pallar	1 kilo	7.81	7.83	7.81	-0.3%

... = Sin información (Las encuestas se realizan de lunes a sábado)

Los precios incluyen IGV

Nota.- Las estimaciones se realizan tomando en cuenta todos los decimales

S.I.= Sin Información

Fuente: Asociación de Productores Agrícolas Mercado Santa Anita.(APAMSA)

Elaboración: MINAGRI-DGESEP-Dirección de Estadística Agraria-Área de Comercialización

COMPORTAMIENTO DE LOS PRECIOS DE LOS PRINCIPALES PRODUCTOS COMERCIALIZADOS EN EL MERCADO PRODUCTORES DE SANTA ANITA - APAMSA (Período: Últimas dos semanas)

martes, 29 de septiembre del 2015

Producto	Unidad de Medida	Prom. Semanal			PRECIOS PROMEDIO DIARIO																
		16-sep	23-sep	Variación	sep	sep	sep	sep	sep	sep	sep	sep	sep	sep	sep	sep	sep	sep	sep		
		22-sep	29-sep	(%)	mié-16	jue-17	vie-18	sáb-19	dom-20	lun-21	mar-22	mié-23	jue-24	vie-25	sáb-26	dom-27	lun-28	mar-29			
ACEITES COMESTIBLE																					
ALSOL (veg.) en lata	Lata de 18 lt.	78.15	78.11	-0.05	78.15	78.00	78.15	78.25	78.25	78.10	78.15	78.10	78.15	78.10	78.08	78.15	78.10	78.10	78.10		
Primor (veg.)	Caja de 12 Bot.	69.13	69.12	-0.02	69.10	69.15	69.20	69.10	69.10	69.13	69.13	69.18	69.15	69.00	69.20	69.00	69.00	69.10	69.10		
Cocinero (veg.)	Caja de 12 Bot.	66.21	66.54	0.50	66.13	66.20	66.15	66.10	66.10	66.38	66.38	66.43	66.48	66.53	66.60	66.60	66.50	66.63	66.63		
ARROZ																					
Arroz envasado (costeño)	20 Bolsas de 750 gr.	56.18	56.09	-0.16	56.18	56.23	56.20	56.15	56.15	56.13	56.25	56.18	56.13	56.10	56.05	56.05	56.05	56.10	56.10		
Corriente	Saco de 49 kg.	101.89	102.08	0.19	101.88	101.85	101.90	101.88	101.88	101.83	102.00	101.98	102.05	102.03	102.13	102.13	102.10	102.13	102.13		
Superior	Saco de 49 kg.	109.13	109.00	-0.12	109.13	109.10	109.13	109.18	109.18	109.20	109.00	108.95	109.00	109.03	109.00	109.00	109.00	109.00	109.05		
Despuntado	Saco de 49 kg.	120.38	120.44	0.05	120.30	120.35	120.40	120.38	120.38	120.35	120.50	120.45	120.40	120.50	120.38	120.38	120.45	120.50	120.50		
Extra	Saco de 50 kg.	131.60	131.70	0.07	131.50	131.58	131.55	131.63	131.63	131.58	131.75	131.70	131.63	131.68	131.75	131.75	131.75	131.65	131.65		
Importado (Uruguayo)	Saco de 50 kg.	166.95	166.87	-0.05	166.75	166.80	166.95	167.00	167.00	167.05	167.13	167.05	167.10	167.00	166.88	166.88	166.63	166.58	166.58		
AZUCAR																					
Cartavio (blanca)	Bolsa de 50 kg.	...	107.79	108.00	107.88	107.75	107.85	107.85	107.63	107.55	107.55		
Paramonga (blanca)	Bolsa de 50 kg.	117.23	117.24	0.01	117.38	117.25	117.20	117.13	117.13	117.25	117.25	117.30	117.25	117.30	117.18	117.18	117.25	117.20	117.20		
Importada (blanca doméstica)	Bolsa de 50 kg.	109.81	109.27	-0.49	110.00	109.95	109.88	109.75	109.75	109.63	109.70	109.63	109.50	109.38	109.38	109.38	108.88	108.75	108.75		
Cartavio (rubia)	Bolsa de 50 kg.	105.03	104.50	-0.50	105.18	105.13	105.05	105.00	105.00	104.88	104.95	104.90	104.50	104.45	104.45	104.40	104.40	104.38	104.38		
Casagrande (rubia)	Bolsa de 50 kg.	106.01	105.29	-0.69	106.00	106.05	106.00	106.05	106.05	106.00	105.95	106.00	105.25	105.20	105.20	105.15	105.10	105.00	105.00		
Paramonga (rubia)	Bolsa de 50 kg.	104.47	104.02	-0.43	104.58	104.53	104.50	104.45	104.45	104.38	104.38	104.25	104.05	104.00	104.00	103.95	103.88	103.88	103.88		
San Jacinto (rubia)	Bolsa de 50 kg.	104.46	103.98	-0.46	104.58	104.53	104.50	104.43	104.43	104.38	104.38	104.25	104.05	104.00	103.88	103.88	103.95	103.88	103.88		
Tumán (rubia)	Bolsa de 50 kg.	...	103.86	104.05	104.00	103.75	103.75	103.83	103.75	103.75		
Pomaca (rubia)	Bolsa de 50 kg.	104.47	104.02	-0.43	104.58	104.53	104.50	104.45	104.45	104.38	104.38	104.25	104.05	104.00	104.00	103.95	103.88	103.88	103.88		
Andahuasi (rubia)	Bolsa de 50 kg.	104.10	103.89	-0.20	104.20	104.15	104.13	104.08	104.08	104.00	104.03	104.00	104.00	103.88	103.88	103.88	103.83	103.75	103.75		
Pucala (Rubia)	Bolsa de 50 kg.	104.10	103.85	-0.23	104.20	104.15	104.13	104.08	104.08	104.00	104.03	104.00	104.00	103.88	103.75	103.75	103.83	103.75	103.75		
Importada (Rubia)	Bolsa de 50 kg.	102.53	102.02	-0.50	102.70	102.63	102.58	102.53	102.53	102.50	102.25	102.15	102.10	102.05	102.05	102.05	102.00	101.75	101.75		
FIDEOS																					
Cogorno en bolsa (a granel)	Bolsa de 10 kg	25.19	25.17	-0.07	25.25	25.33	25.25	25.05	25.05	25.15	25.25	25.33	25.25	25.10	25.10	25.10	25.13	25.20	25.20		
Molitalla en bolsa (paquetes)	10 pqtos. de 1kg	37.95	37.94	-0.02	38.05	37.95	38.08	37.90	37.90	37.88	37.88	38.05	38.13	37.90	37.88	37.88	37.90	37.85	37.85		
Anita en bolsa (paquetes)	10 pqtos. de 1kg	28.09	28.10	0.03	28.08	28.05	28.08	28.10	28.10	28.05	28.15	28.13	28.18	28.05	28.08	28.08	28.10	28.05	28.05		
HARINA																					
Don Angelo	Saco de 50 kg.	89.94	90.10	0.17	89.85	89.95	89.88	90.10	90.10	89.88	89.85	90.10	90.08	89.95	90.08	90.08	90.13	90.25	90.25		
Nicolini	Saco de 50 kg.	97.46	97.31	-0.15	97.38	97.33	97.35	97.55	97.55	97.50	97.53	96.98	97.50	97.25	97.13	97.13	97.55	97.63	97.63		
Anita	Saco de 50 kg.	87.35	87.38	0.03	87.38	87.30	87.25	87.50	87.50	87.13	87.38	87.45	87.58	87.55	87.25	87.25	87.30	87.25	87.25		
LECHE																					
Gloria evaporada (Etiqueta azul)	Caja de 48 tarros	125.25	124.99	-0.21	125.15	125.15	125.25	125.38	125.38	125.25	125.18	125.10	125.20	125.00	125.00	124.88	124.75	124.75	124.75		
Ideal evaporada (Etiqueta azul)	Caja de 48 tarros	125.25	125.04	-0.17	125.15	125.15	125.25	125.38	125.38	125.25	125.18	125.10	125.20	125.00	125.00	125.05	124.93	124.93	124.93		
Gloria UHT Entera 946 ml	Caja de 12 bolsas	34.09	34.08	-0.03	34.10	34.05	34.05	34.10	34.10	34.08	34.18	34.10	34.08	34.05	34.10	34.10	34.10	34.05	34.05		
Pura vida UHT Entera 946 ml	Caja de 12 bolsas	29.06	29.03	-0.10	29.00	29.05	29.05	29.08	29.08	29.10	29.05	29.10	29.05	28.85	29.08	29.08	29.00	29.05	29.05		
MENESTRAS																					
Frijol Canario	1 kilo	6.22	6.22	0.00	6.19	6.20	6.21	6.23	6.23	6.24	6.21	6.23	6.24	6.23	6.21	6.21	6.20	6.19	6.19		
Garbanzo	1 kilo	4.46	4.44	-0.32	4.45	4.45	4.48	4.45	4.45	4.45	4.48	4.46	4.45	4.43	4.44	4.44	4.43	4.46	4.46		
Lenteja	1 kilo	5.85	5.86	0.12	5.86	5.85	5.88	5.85	5.85	5.81	5.84	5.86	5.83	5.81	5.86	5.86	5.88	5.88	5.89		
Pallar	1 kilo	7.78	7.81	0.33	7.76	7.78	7.78	7.79	7.79	7.78	7.80	7.81	7.80	7.79	7.81	7.81	7.83	7.81	7.81		

... = Sin información (Las encuestas se realizan de lunes a sábado)
Los precios incluyen IGV

Fuente: Asociación de Productores Agrícolas Mercado Santa Anita (APAMSA)

Elaboración: MINAGRI-DGESEP-Dirección de Estadística Agraria-Area de Generación

**INGRESO MENSUAL DE ARROZ A LA ASOCIACION DE PRODUCTORES AGRICOLAS MERCADO SANTA ANITA (APAMSA)
LIMA METROPOLITANA, SEGUN PROCEDENCIA (Toneladas)**

29 de septiembre del 2015

TOTAL	Ene	Feb	Mar	Abr	May	Jun	Jul	Ago	Sep	Oct	Nov	Dic	
TOTAL	310,687	33,729	30,291	33,211	34,157	35,711	37,967	32,750	39,774	33,097	0	0	0
Amazonas	1,250	127	96	190	151	221	98	85	126	157			
Ancash	7,300	0	668	2,802	2,202	1,161	466	0	0	0			
Arequipa	29	0	0	29	0	0	0	0	0	0			
Cajamarca	1,052	190	305	61	88	122	100	0	44	142			
La Libertad	37,819	3,499	2,877	3,830	4,348	7,741	6,125	2,722	4,328	2,348			
Lambayeque	156,544	17,108	15,228	15,654	14,480	15,436	19,510	20,117	21,839	17,173			
Otros 2/	0	0	0	0	0	0	0	0	0	0			
Piura	5,938	1,555	759	213	180	94	1,037	640	901	560			
San Martin	41,707	4,260	4,615	4,845	5,933	4,187	4,625	3,009	5,094	5,139			
Tumbes	2,915	1,449	360	148	0	299	570	90	0	0			
Importado	56,132	5,539	5,382	5,440	6,776	6,451	5,435	6,087	7,443	7,580			

1/ Ingreso acumulado al 28 de Setiembre del 2015 (No Incluye Arrocillo)

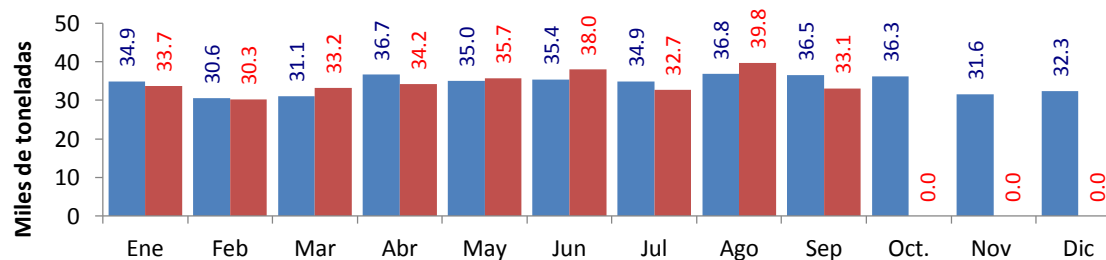

	Ene	Feb	Mar	Abr	May	Jun	Jul	Ago	Sep	Oct.	Nov	Dic
2,014	34,885	30,607	31,143	36,692	35,035	35,425	34,931	36,842	36,477	36,303	31,590	32,345
2,015	33,729	30,291	33,211	34,157	35,711	37,967	32,750	39,774	33,097	0	0	0

1/ Ingreso acumulado al 28 de Setiembre del 2015 (No Incluye Arrocillo)

2/ Los informantes indican que este volumen proviene de otros almacenes localizados en Lima.

Elaboración: MINAGRI-DGESEP-Dirección de Estadística Agraria-Area de Generación

Fuente: Asociación de Productores Agrícolas Mercado Santa Anita (APAMSA)



septiembre-2015																																	
INGRESO DIARIO DE ARROZ Y PRINCIPALES PRODUCTOS AGROINDUSTRIALES A LA ASOCIACION DE PRODUCTORES AGRICOLAS (APAMSA) DE LIMA METROPOLITANA, SEGUN PROCEDENCIA																																	
Productos	Total	01-mar	02-mié	03-jue	04-vie	05-sáb	06-dom	07-lun	08-mar	09-mié	10-jue	11-vie	12-sáb	13-dom	14-lun	15-mar	16-mié	17-jue	18-vie	19-sáb	20-dom	21-lun	22-mar	23-mié	24-jue	25-vie	26-sáb	27-dom	28-lun	29-mar	30-mié		
Arroz	33,097	1,001	1,492	1,426	1,433	1,014	511	1,517	1,397	1,304	1,848	1,451	1,485	670	1,236	1,447	1,193	1,391	1,584	978	277	1,255	926	1,252	1,399	1,202	1,031	493	884	-	-	-	
Amazonas	157	32											32								26	35											
Ancash	-																																
Arequipa	-																																
Cajamarca	142														32							63			15	32							
La Libertad	2,348	124	129	46	30	30	33	156	157	95	199	77	169			61			168	62			94	158	96	123			95	155	92		
Lambayeque	17,173	451	813	801	781	745	386	693	722	691	835	821	817	610	817	811	755	630	698		358	124	537	470	549	671	489	418	276	403			
Otros	-																																
Piura	560				30			90			32	30			31				25	81			90	30		30		30		60			
San Martín	5,139	63	151	206	157	89	92	318	308	95	333	313	310	59	201	255	184	203	324		152	127	278	55	92	151	147	186	61	227			
Tumbes	-																																
Importado	7,580	330	400	373	435	150		260	210	423	450	210	158		155	320	255	365	419	468			158	213	515	409	534	269		103			
Aceite	1,381	61	112	81	67	53		101	58	107	69	29	33		96	49	46	47	39	11			32	52	36	32	35	60		72			
Azúcar	12,584	720	512	438	413	359	97	277	462	618	431	565	468	219	294	417	648	544	565	367	33	418	392	390	643	756	961	127	457				
Fideos	1,284	70	89	80	98	160		190	96	113	73				74	70									103				70				
Harina	1,214	133	80	69	44	65		50	112	65	70				63	45			30	47	73			40		30	55	38		108			
Leche	1,064	48	112	39	33	12		27	29	47	37	37	59		49	22	12	67	92	78			40	60	10	30	43	18		99			

1/ Ingreso acumulado al 28 de Setiembre del 2015 (No incluye Arrocillo)
Fuente: Asociación de Productores Agrícolas Mercado Santa Anita. (APAMSA)
Elaboración: MINAGRI-DGESEP-Dirección de Estadística Agraria-Area de Generación

agosto-2015																																	
INGRESO DIARIO DE ARROZ Y PRINCIPALES PRODUCTOS AGROINDUSTRIALES A LA ASOCIACION DE PRODUCTORES AGRICOLAS (APAMSA) DE LIMA METROPOLITANA, SEGUN PROCEDENCIA																																	
Productos	Total	01-sáb	02-dom	03-lun	04-mar	05-mié	06-jue	07-vie	08-sáb	09-dom	10-lun	11-mar	12-mié	13-jue	14-vie	15-sáb	16-dom	17-lun	18-mar	19-mié	20-jue	21-vie	22-sáb	23-dom	24-lun	25-mar	26-mié	27-jue	28-vie	29-sáb	30-dom	31-lun	
Arroz	39,774	1,429	886	1,408	1,264	1,582	2,038	1,707	1,466	769	1,672	1,614	1,441	1,114	1,121	808	338	1,297	1,796	1,769	1,777	1,365	1,347	678	1,307	1,269	1,335	1,355	1,262	1,038	686	837	
Amazonas	126						32													32					30							31	
Ancash	-																																
Arequipa	-																																
Cajamarca	44											32									12												
La Libertad	4,328	121	92	191	61	248	265	231	182		220	254	123	191	59	32	30	155	222	275	238	62	159	60	96	153	129	127	130	61	33	127	
Lambayeque	21,839	688	655	680	601	696	860	685	691	598	862	829	869	774	772	643	277	802	868	833	880	873	677	433	671	674	748	910	636	562	653	435	
Otros	-																																
Piura	901	63		60	89	30	117	89			90				30				62	30	60	31		60		60				30			
San Martín	5,094	132	140	64	62	146	157	117	118	81	324	221	124	30	90	59	31	228	315	203	176	248	208	185	217	266	233	148	308	282		182	
Tumbes	-																																
Importado	7,443	425		413	452	462	605	585	475		265	278	325	88	200	73		50	329	387	453	183	244		233	176	225	170	128	133		93	
Aceite	1,284	131		85	64	92	54	63			38	57	26	69	14	9		47	51	36			39		10	34	44	81	55	119		64	
Azúcar	13,132	610	114	613	481	495	493	516	367	94	719	895	455	406	385	339	90	308	340	336	502	505	581	156	623	304	429	503	502	633	32	312	
Fideos	120			112			8																										
Harina	300			94			95																		30			81					
Leche	787			72		14	4				43	86	40		41	33			37	77				55		88	49					148	

Fuente: Asociación de Productores Agrícolas Mercado Santa Anita. (APAMSA)
Elaboración: MINAGRI-DGESEP-Dirección de Estadística Agraria-Area de Generación