



MINISTERIO  
DE AGRICULTURA  
Y RIEGO

**SISAP**

Boletín Diario

Precios de los principales productos comercializados  
en el Mercado Productores de Santa Anita - APAMSA

**DGESEP**

Dirección General de Seguimiento  
y Evaluación de Políticas  
Dirección de Estadística Agraria

**PRECIOS AL POR MAYOR DE PRINCIPALES PRODUCTOS AGROINDUSTRIALES ALIMENTICIOS EN MERCADO DE PRODUCTORES DE SANTA ANITA DE LIMA METROPOLITANA**

jueves, 22 de octubre del 2015

PRODUCTO	Unidad de Medida	Ult. 7 días	mié-21	jue-22	Variación (%)
<b>ACEITES COMESTIBLE</b>					
ALSOL (veg.) en lata	Lata de 18 lt.	77,69	77,08	77,00	-0,1%
Primor (veg.)	Caja de 12 Bot,	68,36	67,25	67,33	0,1%
Cocinero (veg.)	Caja de 12 Bot,	65,67	65,00	64,93	-0,1%
<b>ARROZ</b>					
Corriente	Saco de 49 kg.	102,01	102,05	102,00	0,0%
Superior	Saco de 49 kg.	109,26	109,33	109,25	-0,1%
Despuntado	Saco de 49 kg.	120,87	120,95	121,05	0,1%
Extra	Saco de 50 kg.	131,84	131,93	131,83	-0,1%
Importado (Uruguayo)	Saco de 50 kg.	168,33	168,43	168,35	0,0%
<b>AZUCAR</b>					
Cartavio (blanca)	Bolsa de 50 kg.	106,06	105,75	105,63	-0,1%
Importada (blanca doméstica)	Bolsa de 50 kg.	105,65	105,38	105,30	-0,1%
Cartavio (rubia)	Bolsa de 50 kg.	103,40	103,45	103,38	-0,1%
Casagrande (rubia)	Bolsa de 50 kg.	104,39	104,50	104,45	0,0%
Laredo (rubia)	Bolsa de 50 kg.	101,87	101,95	101,90	0,0%
Paramonga (rubia)	Bolsa de 50 kg.	103,24	103,20	103,25	0,0%
San Jacinto (rubia)	Bolsa de 50 kg.	102,46	102,63	102,50	-0,1%
Tumán (rubia)	Bolsa de 50 kg.	101,87	101,95	101,88	-0,1%
Pomalca (rubia)	Bolsa de 50 kg.	102,22	102,13	102,10	0,0%
Andahuasi (rubia)	Bolsa de 50 kg.	101,87	101,95	101,88	-0,1%
Pucala (Rubia)	Bolsa de 50 kg.	101,87	101,95	101,88	-0,1%
Importada (Rubia)	Bolsa de 50 kg.	99,63	99,50	99,45	-0,1%
<b>FIDEOS</b>					
Cogorno en bolsa (a granel)	Bolsa de 10 kg	25,17	25,13	25,25	0,5%
Molitalia en bolsa (paquetes)	10 pqtes. de 1kg	37,77	37,90	37,85	-0,1%
Anita en bolsa (paquetes)	10 pqtes. de 1kg	27,87	27,83	27,90	0,3%
<b>HARINA</b>					
Don Angelo	Saco de 50 kg.	88,51	88,20	88,13	-0,1%
Nicolini	Saco de 50 kg.	96,60	96,58	96,53	-0,1%
Anita	Saco de 50 kg.	86,78	86,58	86,63	0,1%
<b>LECHE</b>					
Gloria evaporada (Etiqueta azul)	Caja de 48 tarros	124,93	124,95	124,85	-0,1%
Ideal evaporada (Etiqueta azul)	Caja de 48 tarros	124,93	124,95	124,85	-0,1%
Gloria UHT Entera 946 ml	Caja de 12 bolsas	34,04	33,95	34,05	0,3%
Pura vida UHT Entera 946 ml	Caja de 12 bolsas	29,08	29,05	28,95	-0,3%
<b>MENESTRAS</b>					
Frijol Canario	1 kilo	5,79	5,75	5,73	-0,3%
Garbanzo	1 kilo	4,46	4,48	4,45	-0,7%
Lenteja	1 kilo	5,85	5,89	5,88	-0,2%
Pallar	1 kilo	7,27	7,33	7,31	-0,3%

... = Sin información (Las encuestas se realizan de lunes a sábado)

Los precios incluyen IGV

Nota.- Las estimaciones se realizan tomando en cuenta todos los decimales

S.I.= Sin Información

Fuente: Asociación de Productores Agrícolas Mercado Santa Anita.(APAMSA)

Elaboración: MINAGRI-DGESEP-Dirección de Estadística Agraria-Área de Comercialización

## INGRESO MENSUAL DE ARROZ A LA ASOCIACION DE PRODUCTORES AGRICOLAS MERCADO SANTA ANITA (APAMSA) LIMA METROPOLITANA, SEGUN PROCEDENCIA ( Toneladas)

22 de octubre del 2015

TOTAL	Ene	Feb	Mar	Abr	May	Jun	Jul	Ago	Sep	Oct	Nov	Dic	
<b>TOTAL</b>	<b>332 607</b>	<b>33 729</b>	<b>30 291</b>	<b>33 211</b>	<b>34 157</b>	<b>35 711</b>	<b>37 967</b>	<b>32 750</b>	<b>39 774</b>	<b>35 360</b>	<b>19 656</b>	<b>0</b>	<b>0</b>
Amazonas	1 345	127	96	190	151	221	98	85	126	157	95		
Ancash	7 300	0	668	2 802	2 202	1 161	466	0	0	0	0		
Arequipa	29	0	0	29	0	0	0	0	0	0	0		
Cajamarca	1 052	190	305	61	88	122	100	0	44	142	0		
La Libertad	40 290	3 499	2 877	3 830	4 348	7 741	6 125	2 722	4 328	2 571	2 248		
Lambayeque	167 917	17 108	15 228	15 654	14 480	15 436	19 510	20 117	21 839	18 168	10 378		
Otros 2/	0	0	0	0	0	0	0	0	0	0	0		
Piura	6 780	1 555	759	213	180	94	1 037	640	901	590	811		
San Martin	45 841	4 260	4 615	4 845	5 933	4 187	4 625	3 009	5 094	5 659	3 613		
Tumbes	2 962	1 449	360	148	0	299	570	90	0	0	47		
Importado	59 092	5 539	5 382	5 440	6 776	6 451	5 435	6 087	7 443	8 074	2 465		

1/ Ingreso acumulado al 21 de Octubre del 2015 (No Incluye Arrocillo)

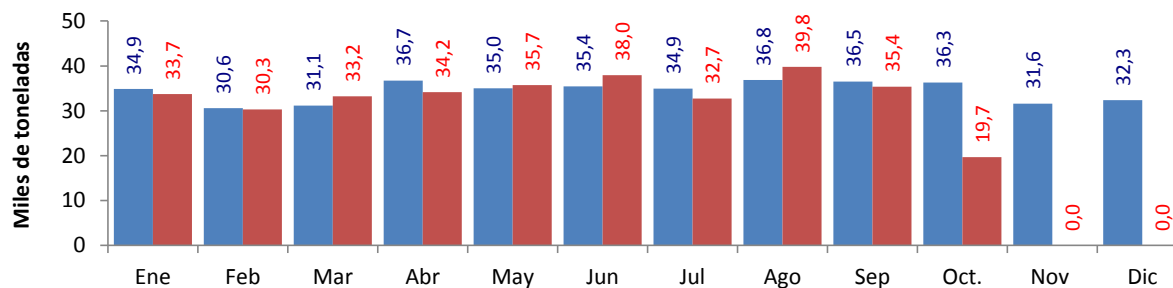

	Ene	Feb	Mar	Abr	May	Jun	Jul	Ago	Sep	Oct.	Nov	Dic
<b>2 014</b>	34 885	30 607	31 143	36 692	35 035	35 425	34 931	36 842	36 477	36 303	31 590	32 345
<b>2 015</b>	33 729	30 291	33 211	34 157	35 711	37 967	32 750	39 774	35 360	19 656	0	0

1/ Ingreso acumulado al 21 de Octubre del 2015 (No Incluye Arrocillo)

2/ Los informantes indican que este volumen proviene de otros almacenes localizados en Lima.

Elaboración: MINAGRI-DGESEP-Dirección de Estadística Agraria-Area de Generación

Fuente: Asociacion de Productores Agricolas Mercado Santa Anita (APAMSA)



octubre-2015		INGRESO DIARIO DE ARROZ Y PRINCIPALES PRODUCTOS AGROINDUSTRIALES A LA ASOCIACION DE PRODUCTORES AGRICOLAS (APAMSA) DE LIMA METROPOLITANA, SEGUN PROCEDENCIA																														
Productos	Total	01-jue	02-vie	03-sáb	04-dom	05-lun	06-mar	07-mié	08-jue	09-vie	10-sáb	11-dom	12-lun	13-mar	14-mié	15-jue	16-vie	17-sáb	18-dom	19-lun	20-mar	21-mié	22-jue	23-vie	24-sáb	25-dom	26-lun	27-mar	28-mié	29-jue	30-vie	31-sáb
<b>Arroz</b>	<b>19 656</b>	<b>1 068</b>	<b>1 085</b>	<b>662</b>	<b>550</b>	<b>843</b>	<b>929</b>	<b>892</b>	<b>809</b>	<b>1 233</b>	<b>1 064</b>	<b>491</b>	<b>943</b>	<b>1 040</b>	<b>1 100</b>	<b>1 432</b>	<b>1 019</b>	<b>794</b>	<b>306</b>	<b>1 334</b>	<b>961</b>	<b>1 100</b>	-	-	-	-	-	-	-	-	-	-
Amazonas	95									63							32															
Ancash	-																															
Arequipa	-																															
Cajamarca	-																															
La Libertad	2 248	125	88	62	93	129	126	65	124	96	58	32	82	174	141	156	124	92	30	206	151	94										
Lambayeque	10 378	502	626	411	345	339	377	538	455	618	603	398	560	441	684	434	474	426	217	685	563	684										
Otros	-																															
Piura	811	60	60			60	60	31	85	61			30	30	92	32	30			61	59	60										
San Martín	3 613	141	123	149	112	199	224	235	145	296	275	61	149	277	59	333	234	177	59	225	83	56										
Tumbes	47	30								17																						
<b>Importado</b>	<b>2 465</b>	<b>210</b>	<b>188</b>	<b>40</b>	<b>116</b>	<b>143</b>	<b>23</b>	<b>83</b>	<b>128</b>	<b>123</b>	<b>118</b>	<b>125</b>	<b>478</b>	<b>125</b>	<b>100</b>	<b>158</b>	<b>105</b>	<b>207</b>														
Aceite	949	46	90			35	68	97		45	59		54	48	66	55	85			81	87	33										
Azúcar	8 134	575	707	347	35	374	433	517	225	273	325	58	537	588	418	625	365	245	80	477	398	538										
Fideos	537							65		94			94	89	97	100																
Harina	735	45				67	60	64		54	37		25	63	73	90				35	55	69										
Leche	242	38	51	22		22				4	22			6	22	26					24	6										

1/ Ingreso acumulado al 21 de Octubre del 2015 (No Incluye Arrocillo)

Fuente: Asociación de Productores Agrícolas Mercado Santa Anita. (APAMSA)

Elaboración: MINAGRI-DGESEP-Dirección de Estadística Agraria-Area de Generación

septiembre-2015		INGRESO DIARIO DE ARROZ Y PRINCIPALES PRODUCTOS AGROINDUSTRIALES A LA ASOCIACION DE PRODUCTORES AGRICOLAS (APAMSA) DE LIMA METROPOLITANA, SEGUN PROCEDENCIA																														
Productos	Total	01-mar	02-mié	03-jue	04-vie	05-sáb	06-dom	07-lun	08-mar	09-mié	10-jue	11-vie	12-sáb	13-dom	14-lun	15-mar	16-mié	17-jue	18-vie	19-sáb	20-dom	21-lun	22-mar	23-mié	24-jue	25-vie	26-sáb	27-dom	28-lun	29-mar	30-mié	
<b>Arroz</b>	<b>35 360</b>	<b>1 429</b>	<b>886</b>	<b>1 408</b>	<b>1 264</b>	<b>1 582</b>	<b>2 038</b>	<b>1 707</b>	<b>1 466</b>	<b>769</b>	<b>1 672</b>	<b>1 614</b>	<b>1 441</b>	<b>1 114</b>	<b>1 121</b>	<b>808</b>	<b>338</b>	<b>1 297</b>	<b>1 796</b>	<b>1 769</b>	<b>1 777</b>	<b>1 365</b>	<b>1 347</b>	<b>678</b>	<b>1 307</b>	<b>1 269</b>	<b>1 335</b>	<b>1 355</b>	<b>1 262</b>	<b>1 038</b>	<b>686</b>	
Amazonas	157	32											32								26	35									32	
Ancash	-																															
Arequipa	-																															
Cajamarca	142														32							63				15	32					
La Libertad	2 571	124	129	46	30	30	33	156	157	95	199	77	169		61			168	62			94	158	96	123	95	155	92	98	125		
Lambayeque	18 168	451	813	801	781	745	386	693	722	691	835	821	817	610	817	811	755	630	698	358	124	537	470	549	671	489	418	276	403	375	620	
Otros	-																															
Piura	590				30			90			32	30			31			25	81			90	30		30		30		60	30		
San Martín	5 659	63	151	206	157	89	92	318	308	95	333	313	310	59	201	255	184	203	324	152	127	278	55	92	151	147	186	61	227	324	196	
Tumbes	-																															
<b>Importado</b>	<b>8 074</b>	<b>330</b>	<b>400</b>	<b>373</b>	<b>435</b>	<b>150</b>	<b>260</b>	<b>210</b>	<b>423</b>	<b>450</b>	<b>210</b>	<b>158</b>	<b>155</b>	<b>320</b>	<b>255</b>	<b>365</b>	<b>419</b>	<b>468</b>			<b>158</b>	<b>213</b>	<b>515</b>	<b>409</b>	<b>534</b>	<b>269</b>		<b>103</b>	<b>225</b>	<b>270</b>		
Aceite	1 443	61	112	81	67	53	101	58	107	69	29	33			96	49	46	47	39	11		32	52	36	32	35	60		72	32	30	
Azúcar	13 625	720	512	438	413	359	97	277	462	618	431	565	468	219	294	417	648	544	565	367	33	418	392	390	643	782	987	127	484	279	683	
Fideos	1 505	70	89	80	98	160		190	96	113	73				74	70									103			70	106	114		
Harina	1 381	133	80	69	44	65		50	112	65	70				63	45			30	47	73			40	30	55	38	108	83	85		
Leche	1 222	48	112	39	33	12		27	29	47	37	59			49	22	12	67	92	78		40	60	10	30	43	18	99	87	71		

Fuente: Asociación de Productores Agrícolas Mercado Santa Anita. (APAMSA)

Elaboración: MINAGRI-DGESEP-Dirección de Estadística Agraria-Area de Generación

COMPORTAMIENTO DE LOS PRECIOS DE LOS PRINCIPALES PRODUCTOS COMERCIALIZADOS EN EL MERCADO PRODUCTORES DE SANTA ANITA - APAMSA (Período: Últimas dos semanas)

jueves, 22 de octubre del 2015

Producto	Unidad de Medida	Prom. Semanal			PRECIOS PROMEDIO DIARIO													
		09-oct 15-oct	16-oct 22-oct	Variación (%)	oct vie-09	oct sáb-10	oct dom-11	oct lun-12	oct mar-13	oct mié-14	oct jue-15	oct vie-16	oct sáb-17	oct dom-18	oct lun-19	oct mar-20	oct mié-21	oct jue-22
<b>ACEITES COMESTIBLE</b>																		
ALSOL (veg.) en lata	Lata de 18 lt.	77,94	77,57	-0,48	77,90	77,95	77,95	78,05	78,00	77,90	77,85	77,93	77,88	77,88	77,85	77,38	77,08	77,00
Primor (veg.)	Caja de 12 Bot.	68,98	68,17	-1,18	69,03	69,25	69,25	68,88	69,10	68,75	68,63	68,70	68,83	68,83	68,75	67,50	67,25	67,33
Cocinero (veg.)	Caja de 12 Bot.	66,11	65,52	-0,90	66,08	66,20	66,20	66,25	66,00	66,05	66,00	65,90	65,85	65,85	65,95	65,13	65,00	64,93
<b>ARROZ</b>																		
Arroz envasado (costeño)	20 Bolsas de 750 gr.	57,66	58,31	1,13	57,18	57,25	57,25	57,63	57,88	57,95	58,50	58,25	58,50	58,50	58,38	58,25	58,18	58,13
Corriente	Saco de 49 kg.	102,20	102,00	-0,19	102,33	102,28	102,28	102,20	102,13	102,15	102,03	102,00	102,05	102,05	101,93	101,95	102,05	102,00
Superior	Saco de 49 kg.	109,30	109,26	-0,03	109,38	109,33	109,33	109,30	109,30	109,25	109,20	109,15	109,20	109,20	109,33	109,38	109,33	109,25
Despuntado	Saco de 49 kg.	120,79	120,91	0,10	120,75	120,80	120,80	120,75	120,88	120,80	120,75	120,83	120,88	120,88	120,93	120,88	120,95	121,05
Extra	Saco de 50 kg.	131,71	131,85	0,11	131,75	131,70	131,70	131,75	131,65	131,75	131,70	131,80	131,83	131,83	131,88	131,88	131,93	131,83
Importado (Uruguayo)	Saco de 50 kg.	167,84	168,34	0,30	167,63	167,70	167,70	167,75	167,88	167,95	168,25	168,13	168,30	168,30	168,38	168,50	168,43	168,35
<b>AZUCAR</b>																		
Cartavio (blanca)	Bolsa de 50 kg.	106,52	105,97	-0,51	106,70	106,63	106,63	106,60	106,45	106,38	106,25	106,20	106,13	106,13	106,10	105,88	105,75	105,63
Paramonga (blanca)	Bolsa de 50 kg.	117,17	...	...	117,35	117,30	117,30	117,25	117,05	117,00	116,95	...	...	...	...	...	...	...
Importada (blanca doméstica)	Bolsa de 50 kg.	106,22	105,57	-0,61	106,13	106,50	106,50	106,38	106,13	106,00	105,88	105,75	105,70	105,70	105,63	105,50	105,38	105,30
Cartavio (rubia)	Bolsa de 50 kg.	103,60	103,39	-0,20	103,78	103,70	103,70	103,65	103,50	103,45	103,40	103,38	103,33	103,33	103,38	103,50	103,45	103,38
Casagrande (rubia)	Bolsa de 50 kg.	104,49	104,39	-0,10	104,53	104,50	104,50	104,48	104,50	104,48	104,43	104,38	104,33	104,33	104,38	104,35	104,50	104,45
Laredo (rubia)	Bolsa de 50 kg.	101,96	101,88	-0,09	102,08	102,03	102,03	101,95	101,88	101,90	101,88	101,88	101,83	101,83	101,75	102,00	101,95	101,90
Paramonga (rubia)	Bolsa de 50 kg.	103,28	103,23	-0,05	103,35	103,30	103,30	103,25	103,20	103,25	103,20	103,25	103,20	103,20	103,25	103,25	103,20	103,25
San Jacinto (rubia)	Bolsa de 50 kg.	102,64	102,48	-0,15	102,83	103,00	103,00	102,50	102,45	102,38	102,33	102,25	102,50	102,50	102,50	102,50	102,63	102,50
Tumán (rubia)	Bolsa de 50 kg.	101,97	101,87	-0,10	102,08	102,03	102,03	102,00	101,88	101,90	101,88	101,88	101,83	101,83	101,75	102,00	101,95	101,88
Pomalca (rubia)	Bolsa de 50 kg.	102,68	102,19	-0,47	103,08	103,00	103,00	102,50	102,45	102,38	102,33	102,25	102,20	102,20	102,25	102,20	102,13	102,10
Andahuasi (rubia)	Bolsa de 50 kg.	101,97	101,87	-0,10	102,08	102,03	102,03	102,00	101,88	101,90	101,88	101,88	101,83	101,83	101,75	102,00	101,95	101,88
Pucala (Rubia)	Bolsa de 50 kg.	101,97	101,87	-0,10	102,08	102,03	102,03	102,00	101,88	101,90	101,88	101,88	101,83	101,83	101,75	102,00	101,95	101,88
Importada (Rubia)	Bolsa de 50 kg.	100,18	99,58	-0,59	100,63	100,58	100,58	100,00	99,88	99,83	99,75	99,70	99,63	99,63	99,63	99,55	99,50	99,45
<b>FIDEOS</b>																		
Cogorno en bolsa (a granel)	Bolsa de 10 kg	25,25	25,19	-0,26	25,33	25,20	25,20	25,25	25,33	25,33	25,13	25,25	25,15	25,15	25,13	25,25	25,13	25,25
Molitalia en bolsa (paquetes)	10 pqttes. de 1kg	37,80	37,79	-0,05	37,68	37,88	37,88	37,85	37,75	37,83	37,75	37,70	37,90	37,90	37,50	37,75	37,90	37,85
Anita en bolsa (paquetes)	10 pqttes. de 1kg	27,95	27,87	-0,29	28,08	27,90	27,90	28,05	27,90	27,95	27,88	27,93	27,90	27,90	27,88	27,75	27,83	27,90
<b>HARINA</b>																		
Don Angelo	Saco de 50 kg.	90,03	88,39	-1,83	90,20	90,15	90,15	90,33	90,25	90,15	89,00	88,75	88,50	88,50	88,38	88,25	88,20	88,13
Nicolini	Saco de 50 kg.	97,44	96,53	-0,93	97,35	97,50	97,50	97,60	97,63	97,53	97,00	96,75	96,50	96,50	96,38	96,50	96,58	96,53
Anita	Saco de 50 kg.	87,40	86,73	-0,77	87,43	87,40	87,40	87,35	87,50	87,73	87,00	86,88	86,83	86,83	86,70	86,63	86,58	86,63
<b>LECHE</b>																		
Gloria evaporada (Etiqueta azul)	Caja de 48 tarros	124,94	124,93	-0,01	125,00	124,95	124,95	124,88	125,00	124,95	124,83	124,93	124,95	124,95	124,88	125,00	124,95	124,85
Ideal evaporada (Etiqueta azul)	Caja de 48 tarros	124,94	124,93	-0,01	125,00	124,95	124,95	124,88	125,00	124,95	124,83	124,93	124,95	124,95	124,88	125,00	124,95	124,85
Gloria UHT Entera 946 ml	Caja de 12 bolsas	34,06	34,05	-0,05	34,05	34,10	34,10	34,05	34,10	34,05	34,00	34,05	34,10	34,10	34,00	34,08	33,95	34,05
Pura vida UHT Entera 946 ml	Caja de 12 bolsas	29,03	29,07	0,14	29,10	28,95	28,95	29,05	29,10	29,05	29,00	29,05	29,10	29,10	29,10	29,13	29,05	28,95
<b>MENESTRAS</b>																		
Frijol Canario	1 kilo	5,80	5,78	-0,34	5,81	5,83	5,83	5,75	5,80	5,81	5,80	5,81	5,79	5,79	5,84	5,78	5,75	5,73
Garbanzo	1 kilo	4,46	4,46	-0,03	4,44	4,43	4,43	4,48	4,50	4,48	4,45	4,44	4,43	4,43	4,48	4,49	4,48	4,45
Lenteja	1 kilo	5,86	5,85	-0,07	5,81	5,84	5,84	5,89	5,90	5,88	5,85	5,84	5,83	5,83	5,83	5,88	5,89	5,88
Pallar	1 kilo	7,32	7,27	-0,68	7,28	7,25	7,25	7,43	7,40	7,35	7,30	7,29	7,25	7,25	7,20	7,28	7,33	7,31

... = Sin información (Las encuestas se realizan de lunes a sábado)

Los precios incluyen IGV

Fuente: Asociación de Productores Agrícolas Mercado Santa Anita (APAMSA)

Elaboración: MINAGRI-DGESEP-Dirección de Estadística Agraria-Area de Generación