

lunes, 12 de diciembre del 2016

PRODUCTO	Unidad de Medida	Ult. 7 días	dom-11	lun-12	Variación (%)
ACEITES COMESTIBLE					
ALSOL (veg.) en lata	Lata de 18 lt.	83.82	83.63	83.38	-0.3%
Primor (veg.)	Caja de 12 Bot,	71.58	71.50	71.48	0.0%
Cocinero (veg.)	Caja de 12 Bot,	69.64	69.65	69.65	0.0%
ARROZ					
Corriente	Saco de 49 kg.	109.51	109.70	109.65	0.0%
Superior	Saco de 49 kg.	118.47	118.40	118.40	0.0%
Despuntado	Saco de 49 kg.	128.00	128.25	128.05	-0.2%
Extra	Saco de 50 kg.	137.46	137.70	137.88	0.1%
Importado (Uruguayo)	Saco de 50 kg.	171.31	171.15	171.38	0.1%
AZUCAR					
Cartavio (blanca)	Bolsa de 50 kg.	123.21	124.00	124.00	0.0%
Paramonga (blanca)	Bolsa de 50 kg.	128.08	128.13	129.00	0.7%
Cartavio (rubia)	Bolsa de 50 kg.	119.57	120.00	121.00	0.8%
Casagrande (rubia)	Bolsa de 50 kg.	120.30	121.00	121.50	0.4%
Laredo (rubia)	Bolsa de 50 kg.	118.71	119.00	119.75	0.6%
Paramonga (rubia)	Bolsa de 50 kg.	118.71	119.00	120.00	0.8%
San Jacinto (rubia)	Bolsa de 50 kg.	119.29	120.00	120.25	0.2%
Tumán (rubia)	Bolsa de 50 kg.	118.86	119.50	120.00	0.4%
Pomalca (rubia)	Bolsa de 50 kg.	118.92	119.00	120.00	0.8%
Andahuasi (rubia)	Bolsa de 50 kg.	118.71	119.00	120.00	0.8%
Pucala (Rubia)	Bolsa de 50 kg.	118.86	119.00	120.00	0.8%
Importada (Rubia)	Bolsa de 50 kg.	118.07	118.50	119.25	0.6%
FIDEOS					
Cogorno en bolsa (a granel)	Bolsa de 10 kg	25.15	25.25	25.25	0.0%
Mollitalia en bolsa (paquetes)	10 pqtes. de 1kg	38.16	38.08	38.08	0.0%
Anita en bolsa (paquetes)	10 pqtes. de 1kg	28.13	28.10	28.10	0.0%
HARINA					
Don Angelo	Saco de 50 kg.	84.03	83.63	83.88	0.3%
Nicolini	Saco de 50 kg.	91.94	93.13	93.13	0.0%
Anita	Saco de 50 kg.	86.17	86.50	86.50	0.0%
LECHE					
Gloria evaporada (Etiqueta azul)	Caja de 48 tarros	139.96	140.00	139.88	-0.1%
Ideal evaporada (Etiqueta azul)	Caja de 48 tarros	132.71	132.63	132.50	-0.1%
Gloria UHT Entera 946 ml	Caja de 12 bolsas	40.11	40.25	40.13	-0.3%
Pura vida UHT Entera 946 ml	Caja de 12 bolsas	34.78	34.63	34.63	0.0%
MENESTRAS					
Frijol Canario	1 kilo	7.99	7.96	7.95	-0.1%
Garbanzo	1 kilo	7.31	7.18	7.18	0.0%
Lenteja	1 kilo	5.99	5.98	5.98	0.0%
Pallar	1 kilo	6.12	6.23	6.18	-0.8%

... = Sin información (Las encuestas se realizan de lunes a sábado)

Los precios incluyen IGV

Nota.- Las estimaciones se realizan tomando en cuenta todos los decimales

S.I.= Sin Información

Fuente: Asociación de Productores Agrícolas Mercado Santa Anita.(APAMSA)

Elaboración: MINAGRI-DGESEP-DEA-Área de Comercialización



Consulta estos precios desde tu celular marca *343# desde tu movistar. Pronto en otros operadores

Información de precios al alcance de tus manos



COMPORTAMIENTO DE LOS PRECIOS DE LOS PRINCIPALES PRODUCTOS COMERCIALIZADOS EN EL MERCADO PRODUCTORES DE SANTA ANITA - APAMSA (Período: Últimas dos semanas)

Lunes, 12 de diciembre del 2016

Producto	Unidad de Medida	Prom. Semanal			PRECIOS PROMEDIO DIARIO													
		29-nov 05-dic	06-dic 12-dic	Variación (%)	nov mar-29	nov mié-30	dic jue-01	dic vie-02	dic sáb-03	dic dom-04	dic lun-05	dic mar-06	dic mié-07	dic jue-08	dic vie-09	dic sáb-10	dic dom-11	dic lun-12
ACEITES COMESTIBLE																		
ALSOL (veg.) en lata	Lata de 18 lt.	83.82	83.74	-0.09	83.70	83.75	83.85	83.75	83.88	83.88	83.93	83.75	83.85	83.95	84.00	83.63	83.63	83.38
Primor (veg.)	Caja de 12 Bot.	71.59	71.55	-0.05	71.48	71.53	71.70	71.55	71.60	71.60	71.65	71.53	71.58	71.55	71.73	71.50	71.50	71.48
Cocinero (veg.)	Caja de 12 Bot.	69.55	69.63	0.12	69.65	69.60	69.65	69.65	69.30	69.30	69.70	69.75	69.55	69.55	69.63	69.65	69.65	69.65
ARROZ																		
Arroz envasado (costeño)	20 Bolsas de 750 gr.	60.52	60.86	0.56	59.75	59.88	60.50	60.75	60.88	60.88	61.00	60.75	60.80	60.75	60.88	60.95	60.95	60.95
Corriente	Saco de 49 kg.	107.79	109.69	1.77	106.25	107.50	107.75	108.13	108.25	108.25	108.38	109.50	109.75	109.80	109.75	109.70	109.70	109.65
Superior	Saco de 49 kg.	117.83	118.46	0.53	116.25	117.50	117.88	118.20	118.25	118.25	118.50	118.40	118.50	118.60	118.50	118.40	118.40	118.40
Despuntado	Saco de 49 kg.	125.55	128.13	2.05	122.50	124.50	125.25	126.00	126.75	126.75	127.13	128.00	128.13	128.10	128.13	128.25	128.25	128.05
Extra	Saco de 50 kg.	135.75	137.70	1.44	134.25	135.50	135.88	135.95	136.25	136.25	136.20	137.50	137.75	137.65	137.75	137.70	137.70	137.88
Importado (Uruguayo)	Saco de 50 kg.	171.49	171.26	-0.13	171.05	171.13	171.50	171.75	171.63	171.63	171.75	171.50	171.25	171.15	171.25	171.15	171.15	171.38
AZUCAR																		
Cartavio (blanca)	Bolsa de 50 kg.	122.34	123.46	0.92	122.38	122.50	122.38	122.25	122.30	122.30	122.25	122.50	123.00	123.20	123.50	124.00	124.00	124.00
Paramonga (blanca)	Bolsa de 50 kg.	128.02	128.21	0.15	128.00	128.00	128.00	128.10	128.00	128.00	128.05	128.00	128.13	128.10	128.00	128.13	128.13	129.00
Cartavio (rubia)	Bolsa de 50 kg.	117.93	119.93	1.70	116.50	116.50	118.50	118.50	118.50	118.50	118.50	118.50	120.00	120.00	120.00	120.00	120.00	121.00
Casagrande (rubia)	Bolsa de 50 kg.	118.57	120.66	1.77	117.50	117.48	119.00	119.00	119.00	119.00	119.00	119.13	120.50	120.50	121.00	121.00	121.00	121.50
Laredo (rubia)	Bolsa de 50 kg.	117.43	118.96	1.31	116.00	116.00	118.00	118.00	118.00	118.00	118.00	118.00	119.00	119.00	119.00	119.00	119.00	119.75
Paramonga (rubia)	Bolsa de 50 kg.	117.71	119.00	1.09	116.50	116.50	118.50	118.50	118.00	118.00	118.00	118.00	119.00	119.00	119.00	119.00	119.00	120.00
San Jacinto (rubia)	Bolsa de 50 kg.	117.93	119.54	1.36	116.50	116.50	118.50	118.50	118.50	118.50	118.50	118.00	119.00	119.50	120.00	120.00	120.00	120.25
Tumán (rubia)	Bolsa de 50 kg.	117.55	119.14	1.35	116.38	116.50	118.00	118.00	118.00	118.00	118.00	118.00	119.00	119.00	119.00	119.50	119.50	120.00
Pomalca (rubia)	Bolsa de 50 kg.	117.85	119.14	1.10	116.00	116.50	118.50	118.50	118.50	118.50	118.43	118.50	119.00	119.00	119.50	119.00	119.00	120.00
Andahuasi (rubia)	Bolsa de 50 kg.	117.43	119.00	1.34	116.00	116.00	118.00	118.00	118.00	118.00	118.00	118.00	119.00	119.00	119.00	119.00	119.00	120.00
Pucala (Rubia)	Bolsa de 50 kg.	117.43	119.14	1.46	116.00	116.00	118.00	118.00	118.00	118.00	118.00	118.50	119.50	119.00	119.00	119.00	119.00	120.00
Importada (Rubia)	Bolsa de 50 kg.	116.93	118.32	1.19	115.50	115.50	117.50	117.50	117.50	117.50	117.50	117.50	118.00	118.00	118.50	118.50	118.50	119.25
FIDEOS																		
Cogorno en bolsa (a granel)	Bolsa de 10 kg	25.31	25.16	-0.58	25.33	25.33	25.25	25.33	25.38	25.38	25.15	25.10	24.95	25.13	25.20	25.25	25.25	25.25
Molitalia en bolsa (paquetes)	10 pquetes. de 1kg	38.09	38.16	0.16	38.10	37.93	38.38	37.95	38.10	38.10	38.10	38.25	38.25	38.20	38.15	38.08	38.08	38.08
Anita en bolsa (paquetes)	10 pquetes. de 1kg	28.10	28.11	0.04	28.13	28.15	27.75	28.15	28.13	28.13	28.23	27.90	28.20	28.20	28.15	28.10	28.10	28.10
HARINA																		
Don Angelo	Saco de 50 kg.	84.02	84.04	0.03	84.38	84.33	83.75	84.05	83.88	83.88	83.85	84.75	84.13	84.25	84.00	83.63	83.63	83.88
Nicolini	Saco de 50 kg.	91.25	92.20	1.04	91.05	91.08	91.05	91.25	91.50	91.50	91.33	90.88	90.63	92.00	92.50	93.13	93.13	93.13
Anita	Saco de 50 kg.	85.41	86.27	1.01	85.88	85.63	85.00	85.58	85.00	85.00	85.78	85.75	85.63	86.50	86.50	86.50	86.50	86.50
LECHE																		
Gloria evaporada (Etiqueta azul)	Caja de 48 tarros	140.01	139.94	-0.05	140.10	140.05	139.88	139.90	140.05	140.05	140.05	139.90	139.90	139.90	140.00	140.00	140.00	139.88
Ideal evaporada (Etiqueta azul)	Caja de 48 tarros	133.36	132.64	-0.54	133.33	133.38	133.75	133.38	133.38	133.38	132.95	132.50	132.75	132.65	132.83	132.63	132.63	132.50
Gloria UHT Entera 946 ml	Caja de 12 bolsas	40.16	40.09	-0.18	40.10	40.25	40.38	40.20	39.95	39.95	40.30	39.95	39.88	40.10	40.05	40.25	40.25	40.13
Pura vida UHT Entera 946 ml	Caja de 12 bolsas	34.70	34.76	0.19	34.75	34.83	34.50	34.75	34.63	34.63	34.78	34.85	34.95	34.85	34.78	34.63	34.63	34.63
MENESTRAS																		
Frijol Canario	1 kilo	8.07	7.98	-1.04	8.19	8.15	8.05	8.03	8.01	8.01	8.03	8.00	8.03	8.00	7.98	7.96	7.96	7.95
Garbanzo	1 kilo	7.39	7.26	-1.74	7.21	7.19	7.43	7.45	7.48	7.48	7.49	7.48	7.51	7.15	7.15	7.18	7.18	7.18
Lenteja	1 kilo	6.00	5.99	-0.21	5.99	6.01	6.01	6.03	6.00	6.00	5.98	6.03	5.98	5.98	6.00	5.98	5.98	5.98
Pallar	1 kilo	6.02	6.15	2.18	6.03	6.03	6.01	6.03	6.00	6.00	6.01	6.03	5.98	6.20	6.18	6.23	6.23	6.18

... = Sin información (Las encuestas se realizan de lunes a sábado)
Los precios incluyen IGV

Fuente: Asociación de Productores Agrícolas Mercado Santa Anita (APAMSA)

Elaboración: MINAGRI-DGESEP-Dirección de Estadística Agraria-Area de Generación





INGRESO MENSUAL DE ARROZ A LA ASOCIACION DE PRODUCTORES AGRICOLAS MERCADO SANTA ANITA (APAMSA) LIMA METROPOLITANA, SEGUN PROCEDENCIA (Toneladas)

12 de diciembre del 2016

TOTAL	Ene	Feb	Mar	Abr	May	Jun	Jul	Ago	Sep	Oct	Nov	Dic	
TOTAL	345,925	35,028	31,163	27,611	34,342	31,997	31,726	31,120	36,445	22,807	23,322	30,338	10,025
Amazonas	917	64	95	218	64	63	33	126	32	32	65	126	0
Ancash	7,871	0	1,377	2,185	2,117	1,291	438	157	188	59	60	0	0
Arequipa	62	0	0	0	0	0	0	0	0	32	30	0	0
Cajamarca	547	35	66	0	41	31	96	0	31	47	85	82	33
La Libertad	39,253	4,242	4,412	4,026	5,280	3,087	3,484	3,083	3,435	2,686	2,215	2,654	649
Lambayeque	165,824	15,314	13,052	12,349	16,080	16,087	14,526	14,870	17,088	13,456	13,939	14,350	4,713
Otros 2/	127	0	0	0	0	0	0	0	0	97	30	0	0
Piura	6,354	1,161	723	123	339	121	996	937	514	541	624	213	61
San Martin	60,942	6,067	5,508	4,149	3,956	5,203	4,491	4,907	6,393	5,492	5,869	6,824	2,082
Tumbes	2,669	647	240	120	58	60	510	242	120	90	121	152	309
Importado	61,360	7,498	5,691	4,442	6,407	6,054	7,152	6,798	8,644	275	284	5,937	2,178

1/ Ingreso acumulado al 10 de diciembre del 2016 (No Incluye Arrocillo)

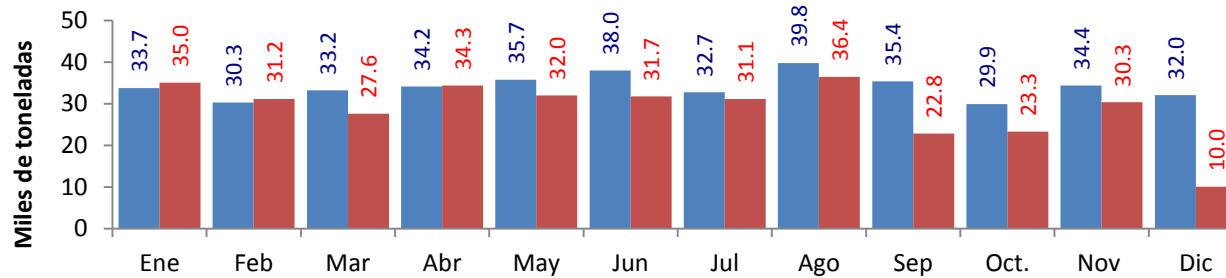

	Ene	Feb	Mar	Abr	May	Jun	Jul	Ago	Sep	Oct.	Nov	Dic
2,015	33,729	30,291	33,211	34,157	35,711	37,967	32,750	39,774	35,360	29,910	34,395	32,025
2,016	35,028	31,163	27,611	34,342	31,997	31,726	31,120	36,445	22,807	23,322	30,338	10,025

1/ Ingreso acumulado al 10 de diciembre del 2016 (No Incluye Arrocillo)

2/ Los informantes indican que este volumen proviene de otros almacenes localizados en Lima.

Elaboración: MINAGRI-DGESEP-Dirección de Estadística Agraria-Area de Generación

Fuente: Asociacion de Productores Agricolas Mercado Santa Anita (APAMSA)



diciembre-2016 INGRESO DIARIO DE ARROZ Y PRINCIPALES PRODUCTOS AGROINDUSTRIALES A LA ASOCIACION DE PRODUCTORES AGRICOLAS (APAMSA) DE LIMA METROPOLITANA, SEGUN PROCEDENCIA																																	
Productos	Total	01-jue	02-vie	03-sáb	04-dom	05-lun	06-mar	07-mié	08-jue	09-vie	10-sáb	11-dom	12-lun	13-mar	14-mié	15-jue	16-vie	17-sáb	18-dom	19-lun	20-mar	21-mié	22-jue	23-vie	24-sáb	25-dom	26-lun	27-mar	28-mié	29-jue	30-vie	31-sáb	
Arroz	10,025	1,093	1,303	801	430	1,519	1,268	1,347	640	866	758	-	-	-	-	-	-	-	-	-	-	-	-	-	-	-	-	-	-	-	-	-	
Amazonas	-	-	-	-	-	-	-	-	-	-	-	-	-	-	-	-	-	-	-	-	-	-	-	-	-	-	-	-	-	-	-		
Ancash	-	-	-	-	-	-	-	-	-	-	-	-	-	-	-	-	-	-	-	-	-	-	-	-	-	-	-	-	-	-	-	-	
Arequipa	-	-	-	-	-	-	-	-	-	-	-	-	-	-	-	-	-	-	-	-	-	-	-	-	-	-	-	-	-	-	-	-	
Cajamarca	33	-	-	-	-	33	-	-	-	-	-	-	-	-	-	-	-	-	-	-	-	-	-	-	-	-	-	-	-	-	-	-	
La Libertad	649	107	63	43	30	93	61	94	32	95	30	-	-	-	-	-	-	-	-	-	-	-	-	-	-	-	-	-	-	-	-	-	
Lambayeque	4,713	471	545	443	216	540	482	598	434	539	446	-	-	-	-	-	-	-	-	-	-	-	-	-	-	-	-	-	-	-	-	-	
Otros	-	-	-	-	-	-	-	-	-	-	-	-	-	-	-	-	-	-	-	-	-	-	-	-	-	-	-	-	-	-	-	-	
Piura	61	-	-	-	-	30	31	-	-	-	-	-	-	-	-	-	-	-	-	-	-	-	-	-	-	-	-	-	-	-	-	-	
San Martín	2,082	252	347	162	184	343	242	222	174	-	157	-	-	-	-	-	-	-	-	-	-	-	-	-	-	-	-	-	-	-	-	-	
Tumbes	309	30	65	-	-	60	62	60	-	32	-	-	-	-	-	-	-	-	-	-	-	-	-	-	-	-	-	-	-	-	-	-	-
Importado	2,178	234	283	154	-	420	390	373	-	200	125	-	-	-	-	-	-	-	-	-	-	-	-	-	-	-	-	-	-	-	-	-	
Aceite	-	-	-	-	-	-	-	-	-	-	-	-	-	-	-	-	-	-	-	-	-	-	-	-	-	-	-	-	-	-	-	-	-
Azúcar	3,888	539	501	352	143	557	411	682	153	314	239	-	-	-	-	-	-	-	-	-	-	-	-	-	-	-	-	-	-	-	-	-	-
Fideos	-	-	-	-	-	-	-	-	-	-	-	-	-	-	-	-	-	-	-	-	-	-	-	-	-	-	-	-	-	-	-	-	-
Harina	-	-	-	-	-	-	-	-	-	-	-	-	-	-	-	-	-	-	-	-	-	-	-	-	-	-	-	-	-	-	-	-	-
Leche	-	-	-	-	-	-	-	-	-	-	-	-	-	-	-	-	-	-	-	-	-	-	-	-	-	-	-	-	-	-	-	-	-

1/ Ingreso acumulado al 10 de diciembre del 2016 (No Incluye Arrocillo)
Fuente: Asociación de Productores Agrícolas Mercado Santa Anita. (APAMSA)
Elaboración: MINAGRI-DGESEP-Dirección de Estadística Agraria-Area de Generación

noviembre-2016 INGRESO DIARIO DE ARROZ Y PRINCIPALES PRODUCTOS AGROINDUSTRIALES A LA ASOCIACION DE PRODUCTORES AGRICOLAS (APAMSA) DE LIMA METROPOLITANA, SEGUN PROCEDENCIA																																	
Productos	Total	01-mar	02-mié	03-jue	04-vie	05-sáb	06-dom	07-lun	08-mar	09-mié	10-jue	11-vie	12-sáb	13-dom	14-lun	15-mar	16-mié	17-jue	18-vie	19-sáb	20-dom	21-lun	22-mar	23-mié	24-jue	25-vie	26-sáb	27-dom	28-lun	29-mar	30-mié	31-sáb	
Arroz	30,338	447	1,341	1,182	1,226	573	442	1,264	1,108	945	1,559	1,401	1,102	863	975	1,275	1,047	761	933	591	360	1,204	1,317	945	1,169	1,483	733	575	1,447	1,076	993	-	
Amazonas	126	-	-	-	-	-	-	-	-	-	-	32	30	-	32	-	-	-	-	-	-	-	-	-	-	-	-	-	-	-	-	32	-
Ancash	-	-	-	-	-	-	-	-	-	-	-	-	-	-	-	-	-	-	-	-	-	-	-	-	-	-	-	-	-	-	-	-	-
Arequipa	-	-	-	-	-	-	-	-	-	-	-	-	-	-	-	-	-	-	-	-	-	-	-	-	-	-	-	-	-	-	-	-	-
Cajamarca	82	-	24.99	-	-	-	-	-	-	24.99	-	-	-	-	-	32.00	-	-	-	-	-	-	-	-	-	-	-	-	-	-	-	-	-
La Libertad	2,654	77	30	188	-	63	32	94	191	92	230	97	30	32	116	193	96	30	126	32	67	158	130	30	92	137	34	-	93	33	131	-	
Lambayeque	14,350	276	520	439	457	320	378	614	408	476	598	541	624	552	403	472	629	345	449	343	152	577	541	444	633	661	499	387	624	540	446	-	
Otros	-	-	-	-	-	-	-	-	-	-	-	-	-	-	-	-	-	-	-	-	-	-	-	-	-	-	-	-	-	-	-	-	-
Piura	213	-	31	-	-	-	-	30	-	61	-	-	-	-	-	-	-	-	-	-	-	-	-	-	-	30	-	31	-	30	-	-	
San Martín	6,824	94	302	346	314	90	32	268	251	177	285	275	284	279	218	351	122	93	228	151	141	325	338	296.40	218	331	126	188	340	241	118	-	
Tumbes	152	-	30	-	-	-	-	-	-	-	-	-	-	-	-	32	-	-	-	-	-	30	-	-	-	-	-	-	-	-	60	-	
Importado	5,937	-	403	209	455	100	-	258	257	175	385	455	134	-	206	195	200	293	130	65	-	114	309	175	225	324	75	-	359	230	209	-	
Aceite	647	14	46	41	37	26	-	32	32	35	51	95	79	-	52	-	-	54	23	-	-	31	-	-	-	-	-	-	-	-	-	-	
Azúcar	12,533	91	440	496	462	345	113	421	469	394	478	476	450	58	456	431	368	389	486	528	62	387	519	489	786	739	625	126	495	508	452	-	
Fideos	119	-	-	-	-	-	-	-	119	-	-	-	-	-	-	-	-	-	-	-	-	-	-	-	-	-	-	-	-	-	-	-	
Harina	214	-	-	-	61	20	-	40	45	-	48	-	-	-	-	-	-	-	-	-	-	-	-	-	-	-	-	-	-	-	-	-	
Leche	329	-	-	20	24	54	-	24	31	83	12	35	47	-	-	-	-	-	-	-	-	-	-	-	-	-	-	-	-	-	-	-	

Fuente: Asociación de Productores Agrícolas Mercado Santa Anita. (APAMSA)
Elaboración: MINAGRI-DGESEP-Dirección de Estadística Agraria-Area de Generación