

miércoles, 14 de diciembre del 2016

PRODUCTO	Unidad de Medida	Ult. 7 días	mar-13	mié-14	Variación (%)
<b>ACEITES COMESTIBLE</b>					
ALSOL (veg.) en lata	Lata de 18 lt.	83.69	83.38	83.95	0.7%
Primor (veg.)	Caja de 12 Bot,	71.56	71.55	71.68	0.2%
Cocinero (veg.)	Caja de 12 Bot,	69.61	69.58	69.68	0.1%
<b>ARROZ</b>					
Corriente	Saco de 49 kg.	109.74	109.80	109.88	0.1%
Superior	Saco de 49 kg.	118.51	118.75	118.88	0.1%
Despuntado	Saco de 49 kg.	128.20	128.50	128.63	0.1%
Extra	Saco de 50 kg.	137.85	138.50	138.75	0.2%
Importado (Uruguayo)	Saco de 50 kg.	171.26	171.50	171.40	-0.1%
<b>AZUCAR</b>					
Cartavio (blanca)	Bolsa de 50 kg.	123.74	124.50	125.00	0.4%
Paramonga (blanca)	Bolsa de 50 kg.	128.36	129.00	129.13	0.1%
Cartavio (rubia)	Bolsa de 50 kg.	120.36	121.50	121.00	-0.4%
Casagrande (rubia)	Bolsa de 50 kg.	121.04	121.75	122.00	0.2%
Laredo (rubia)	Bolsa de 50 kg.	119.25	120.00	120.00	0.0%
Paramonga (rubia)	Bolsa de 50 kg.	119.29	120.00	120.00	0.0%
San Jacinto (rubia)	Bolsa de 50 kg.	119.82	120.00	120.00	0.0%
Tumán (rubia)	Bolsa de 50 kg.	119.43	120.00	120.00	0.0%
Pomalca (rubia)	Bolsa de 50 kg.	119.36	120.00	120.00	0.0%
Andahuasi (rubia)	Bolsa de 50 kg.	119.29	120.00	120.00	0.0%
Pucala (Rubia)	Bolsa de 50 kg.	119.36	120.00	120.00	0.0%
Importada (Rubia)	Bolsa de 50 kg.	118.54	119.00	119.00	0.0%
<b>FIDEOS</b>					
Cogorno en bolsa (a granel)	Bolsa de 10 kg	25.17	25.15	25.10	-0.2%
Molitalia en bolsa (paquetes)	10 pqtcs. de 1kg	38.15	38.18	38.05	-0.3%
Anita en bolsa (paquetes)	10 pqtcs. de 1kg	28.14	28.10	28.18	0.3%
<b>HARINA</b>					
Don Angelo	Saco de 50 kg.	83.84	83.38	83.25	-0.2%
Nicolini	Saco de 50 kg.	92.47	92.75	92.70	-0.1%
Anita	Saco de 50 kg.	86.36	86.38	86.75	0.4%
<b>LECHE</b>					
Gloria evaporada (Etiqueta azul)	Caja de 48 tarros	139.95	139.95	139.88	-0.1%
Ideal evaporada (Etiqueta azul)	Caja de 48 tarros	132.69	132.83	132.58	-0.2%
Gloria UHT Entera 946 ml	Caja de 12 bolsas	40.13	40.25	40.10	-0.4%
Pura vida UHT Entera 946 ml	Caja de 12 bolsas	34.76	34.88	34.75	-0.4%
<b>MENESTRAS</b>					
Frijol Canario	1 kilo	7.97	7.94	7.93	-0.1%
Garbanzo	1 kilo	7.23	7.23	7.43	2.8%
Lenteja	1 kilo	5.99	6.00	6.03	0.5%
Pallar	1 kilo	6.16	6.15	6.33	2.9%

... = Sin información (Las encuestas se realizan de lunes a sábado)

Los precios incluyen IGV

Nota.- Las estimaciones se realizan tomando en cuenta todos los decimales

S.I.= Sin Información

Fuente: Asociación de Productores Agrícolas Mercado Santa Anita.(APAMSA)

Elaboración: MINAGRI-DGESEP-DEA-Área de Comercialización



Consulta estos precios  
desde tu celular marca \*343#  
desde tu movistar.  
Pronto en otros operadores





Información de precios  
al alcance de tus manos



COMPORTAMIENTO DE LOS PRECIOS DE LOS PRINCIPALES PRODUCTOS COMERCIALIZADOS EN EL MERCADO PRODUCTORES DE SANTA ANITA - APAMSA (Período: Últimas dos semanas)

miércoles, 14 de diciembre del 2016

Producto	Unidad de Medida	Prom. Semanal			PRECIOS PROMEDIO DIARIO													
		01-dic	08-dic	Variación (%)	dic	dic	dic	dic	dic	dic	dic	dic	dic	dic	dic	dic	dic	
		07-dic	14-dic	(%)	jue-01	vie-02	sáb-03	dom-04	lun-05	mar-06	mié-07	jue-08	vie-09	sáb-10	dom-11	lun-12	mar-13	mié-14
<b>ACEITES COMESTIBLE</b>																		
ALSOL (veg.) en lata	Lata de 18 lt.	83.84	83.70	-0.17	83.85	83.75	83.88	83.88	83.93	83.75	83.85	83.95	84.00	83.63	83.38	83.38	83.95	
Primor (veg.)	Caja de 12 Bot.	71.60	71.57	-0.04	71.70	71.55	71.60	71.60	71.65	71.53	71.58	71.55	71.73	71.50	71.48	71.55	71.68	
Cocinero (veg.)	Caja de 12 Bot.	69.56	69.63	0.10	69.65	69.65	69.30	69.30	69.70	69.75	69.55	69.55	69.63	69.65	69.65	69.58	69.68	
<b>ARROZ</b>																		
Arroz envasado (costeño)	20 Bolsas de 750 gr.	60.79	60.93	0.23	60.50	60.75	60.88	60.88	61.00	60.75	60.80	60.75	60.88	60.95	60.95	61.05	61.00	
Corriente	Saco de 49 kg.	108.57	109.75	1.09	107.75	108.13	108.25	108.25	108.38	109.50	109.75	109.80	109.75	109.70	109.70	109.65	109.80	
Superior	Saco de 49 kg.	118.28	118.56	0.24	117.88	118.20	118.25	118.25	118.50	118.40	118.50	118.60	118.50	118.40	118.40	118.75	118.88	
Despuntado	Saco de 49 kg.	126.86	128.27	1.11	125.25	126.00	126.75	126.75	127.13	128.00	128.13	128.10	128.13	128.25	128.25	128.05	128.50	
Extra	Saco de 50 kg.	136.54	137.99	1.06	135.88	135.95	136.25	136.25	136.20	137.50	137.75	137.65	137.75	137.70	137.88	138.50	138.75	
Importado (Uruguayo)	Saco de 50 kg.	171.57	171.28	-0.17	171.50	171.75	171.63	171.63	171.75	171.50	171.25	171.15	171.25	171.15	171.15	171.38	171.50	
<b>AZUCAR</b>																		
Cartavio (blanca)	Bolsa de 50 kg.	122.43	124.03	1.31	122.38	122.25	122.30	122.30	122.25	122.50	123.00	123.20	123.50	124.00	124.00	124.50	125.00	
Paramonga (blanca)	Bolsa de 50 kg.	128.04	128.50	0.36	128.00	128.10	128.00	128.00	128.05	128.00	128.13	128.10	128.00	128.13	128.13	129.00	129.00	
Cartavio (rubia)	Bolsa de 50 kg.	118.71	120.50	1.50	118.50	118.50	118.50	118.50	118.50	118.50	120.00	120.00	120.00	120.00	121.00	121.50	121.00	
Casagrande (rubia)	Bolsa de 50 kg.	119.23	121.25	1.69	119.00	119.00	119.00	119.00	119.00	119.13	120.50	120.50	121.00	121.00	121.50	121.75	122.00	
Laredo (rubia)	Bolsa de 50 kg.	118.14	119.39	1.06	118.00	118.00	118.00	118.00	118.00	118.00	119.00	119.00	119.00	119.00	119.75	120.00	120.00	
Paramonga (rubia)	Bolsa de 50 kg.	118.29	119.43	0.97	118.50	118.50	118.00	118.00	118.00	118.00	119.00	119.00	119.00	119.00	120.00	120.00	120.00	
San Jacinto (rubia)	Bolsa de 50 kg.	118.50	119.96	1.24	118.50	118.50	118.50	118.50	118.50	118.00	119.00	119.50	120.00	120.00	120.25	120.00	120.00	
Tumán (rubia)	Bolsa de 50 kg.	118.14	119.57	1.21	118.00	118.00	118.00	118.00	118.00	118.00	119.00	119.00	119.00	119.50	120.00	120.00	120.00	
Pomáca (rubia)	Bolsa de 50 kg.	118.56	119.50	0.79	118.50	118.50	118.50	118.50	118.43	118.50	119.00	119.00	119.50	119.00	120.00	120.00	120.00	
Andahuasi (rubia)	Bolsa de 50 kg.	118.14	119.43	1.09	118.00	118.00	118.00	118.00	118.00	118.00	119.00	119.00	119.00	119.00	120.00	120.00	120.00	
Pucala (Rubia)	Bolsa de 50 kg.	118.29	119.43	0.97	118.00	118.00	118.00	118.00	118.00	118.50	119.50	119.00	119.00	119.00	120.00	120.00	120.00	
Importada (Rubia)	Bolsa de 50 kg.	117.57	118.68	0.94	117.50	117.50	117.50	117.50	117.50	117.50	118.00	118.00	118.50	118.50	119.25	119.00	119.00	
<b>FIDEOS</b>																		
Cogorno en bolsa (a granel)	Bolsa de 10 kg	25.22	25.19	-0.12	25.25	25.33	25.38	25.38	25.15	25.10	24.95	25.13	25.20	25.25	25.25	25.25	25.15	
Molitalla en bolsa (paquetes)	10 pqtos. de 1kg	38.16	38.12	-0.12	38.38	37.95	38.10	38.10	38.10	38.25	38.25	38.20	38.15	38.08	38.08	38.08	38.05	
Anita en bolsa (paquetes)	10 pqtos. de 1kg	28.07	28.13	0.22	27.75	28.15	28.13	28.13	28.23	27.90	28.20	28.20	28.15	28.10	28.10	28.10	28.18	
<b>HARINA</b>																		
Don Angelo	Saco de 50 kg.	84.04	83.72	-0.39	83.75	84.05	83.88	83.88	83.85	84.75	84.13	84.25	84.00	83.63	83.63	83.88	83.25	
Nicolini	Saco de 50 kg.	91.16	92.76	1.76	91.05	91.25	91.50	91.50	91.33	90.88	90.63	92.00	92.50	93.13	93.13	92.75	92.70	
Anita	Saco de 50 kg.	85.39	86.52	1.32	85.00	85.58	85.00	85.00	85.78	85.75	85.63	86.50	86.50	86.50	86.50	86.38	86.75	
<b>LECHE</b>																		
Gloria evaporada (Etiqueta azul)	Caja de 48 tarros	139.96	139.94	-0.01	139.88	139.90	140.05	140.05	140.05	139.90	139.90	139.90	140.00	140.00	139.88	139.95	139.88	
Ideal evaporada (Etiqueta azul)	Caja de 48 tarros	133.16	132.66	-0.37	133.75	133.38	133.38	133.38	132.95	132.50	132.75	132.65	132.83	132.63	132.50	132.83	132.58	
Gloria UHT Entera 946 ml	Caja de 12 bolsas	40.09	40.16	0.19	40.38	40.20	39.95	39.95	40.30	39.95	39.88	40.10	40.05	40.25	40.13	40.25	40.10	
Pura vida UHT Entera 946 ml	Caja de 12 bolsas	34.73	34.74	0.02	34.50	34.75	34.63	34.63	34.78	34.85	34.95	34.85	34.78	34.63	34.63	34.88	34.75	
<b>MENESTRAS</b>																		
Frijol Canario	1 kilo	8.02	7.96	-0.78	8.05	8.03	8.01	8.01	8.03	8.00	8.03	8.00	7.98	7.96	7.96	7.95	7.94	
Garbanzo	1 kilo	7.47	7.21	-3.48	7.43	7.45	7.48	7.48	7.49	7.48	7.51	7.15	7.15	7.18	7.18	7.23	7.43	
Lenteja	1 kilo	6.00	5.99	-0.19	6.01	6.03	6.00	6.00	5.98	6.03	5.98	5.98	6.00	5.98	5.98	6.00	6.03	
Pallar	1 kilo	6.01	6.21	3.42	6.01	6.03	6.00	6.00	6.01	6.03	5.98	6.20	6.18	6.23	6.23	6.18	6.15	

... = Sin información (Las encuestas se realizan de lunes a sábado)  
Los precios incluyen IGV

Fuente: Asociación de Productores Agrícolas Mercado Santa Anita (APAMSA)

Elaboración: MINAGRI-DGESEP-Dirección de Estadística Agraria-Area de Generación



**INGRESO MENSUAL DE ARROZ A LA ASOCIACION DE PRODUCTORES AGRICOLAS MERCADO SANTA ANITA (APAMSA)  
LIMA METROPOLITANA, SEGUN PROCEDENCIA ( Toneladas)**

**14 de diciembre del 2016**

TOTAL	Ene	Feb	Mar	Abr	May	Jun	Jul	Ago	Sep	Oct	Nov	Dic	
<b>TOTAL</b>	<b>348,948</b>	<b>35,028</b>	<b>31,163</b>	<b>27,611</b>	<b>34,342</b>	<b>31,997</b>	<b>31,726</b>	<b>31,120</b>	<b>36,445</b>	<b>22,807</b>	<b>23,322</b>	<b>30,338</b>	<b>13,048</b>
Amazonas	950	64	95	218	64	63	33	126	32	32	65	126	32
Ancash	7,871	0	1,377	2,185	2,117	1,291	438	157	188	59	60	0	0
Arequipa	62	0	0	0	0	0	0	0	0	32	30	0	0
Cajamarca	547	35	66	0	41	31	96	0	31	47	85	82	33
La Libertad	39,489	4,242	4,412	4,026	5,280	3,087	3,484	3,083	3,435	2,686	2,215	2,654	885
Lambayeque	166,875	15,314	13,052	12,349	16,080	16,087	14,526	14,870	17,088	13,456	13,939	14,350	5,764
Otros 2/	127	0	0	0	0	0	0	0	0	97	30	0	0
Piura	6,354	1,161	723	123	339	121	996	937	514	541	624	213	61
San Martin	61,709	6,067	5,508	4,149	3,956	5,203	4,491	4,907	6,393	5,492	5,869	6,824	2,850
Tumbes	2,759	647	240	120	58	60	510	242	120	90	121	152	399
Importado	62,206	7,498	5,691	4,442	6,407	6,054	7,152	6,798	8,644	275	284	5,937	3,024

1/ Ingreso acumulado al 13 de diciembre del 2016 (No Incluye Arrocillo)

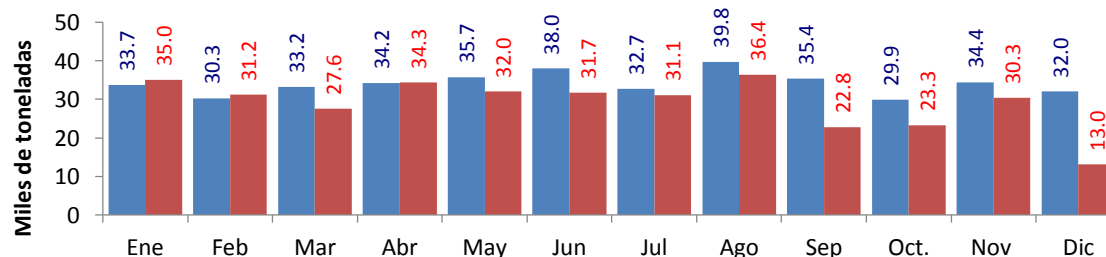

	Ene	Feb	Mar	Abr	May	Jun	Jul	Ago	Sep	Oct.	Nov	Dic
<b>2,015</b>	33,729	30,291	33,211	34,157	35,711	37,967	32,750	39,774	35,360	29,910	34,395	32,025
<b>2,016</b>	35,028	31,163	27,611	34,342	31,997	31,726	31,120	36,445	22,807	23,322	30,338	13,048

1/ Ingreso acumulado al 13 de diciembre del 2016 (No Incluye Arrocillo)

2/ Los informantes indican que este volumen proviene de otros almacenes localizados en Lima.

Elaboración: MINAGRI-DGESEP-Dirección de Estadística Agraria-Area de Generación

Fuente: Asociación de Productores Agrícolas Mercado Santa Anita (APAMSA)



diciembre-2016																																
INGRESO DIARIO DE ARROZ Y PRINCIPALES PRODUCTOS AGROINDUSTRIALES A LA ASOCIACION DE PRODUCTORES AGRICOLAS (APAMSA) DE LIMA METROPOLITANA, SEGUN PROCEDENCIA																																
Productos	Total	01-jue	02-vie	03-sáb	04-dom	05-lun	06-mar	07-mié	08-jue	09-vie	10-sáb	11-dom	12-lun	13-mar	14-mié	15-jue	16-vie	17-sáb	18-dom	19-lun	20-mar	21-mié	22-jue	23-vie	24-sáb	25-dom	26-lun	27-mar	28-mié	29-jue	30-vie	31-sáb
Arroz	13,048	1,093	1,303	801	430	1,519	1,268	1,347	640	1,201	759	267	1,430	990	-	-	-	-	-	-	-	-	-	-	-	-	-	-	-	-	-	-
Amazonas	32											32																				
Ancash	-																															
Arequipa	-																															
Cajamarca	33					33																										
La Libertad	885	107	63	43	30	93	61	94	32	95	33	33	65	135																		
Lambayeque	5,764	471	545	443	216	540	482	598	434	539	342	108	686	361																		
Otros	-																															
Piura	61					30	31																									
San Martín	2,850	252	347	162	184	343	242	222	174	193	126	126	355	125																		
Tumbes	399	30	65			60	62	60		62				60																		
Importado	3,024	234	283	154		420	390	373		313	225		324	310																		
Aceite	324	29	79	62		42		26				28		22																		
Azúcar	5,714	599	501	382	143	559	411	682	153	651	383	120	543	589																		
Fideos	371	104		57		124		87																								
Harina	157	40		30		47		20						20																		
Leche																																

1/ Ingreso acumulado al 13 de diciembre del 2016 (No Incluye Arrocillo)  
Fuente: Asociación de Productores Agrícolas Mercado Santa Anita. (APAMSA)  
Elaboración: MINAGRI-DGESEP-Dirección de Estadística Agraria-Area de Generación

noviembre-2016																																
INGRESO DIARIO DE ARROZ Y PRINCIPALES PRODUCTOS AGROINDUSTRIALES A LA ASOCIACION DE PRODUCTORES AGRICOLAS (APAMSA) DE LIMA METROPOLITANA, SEGUN PROCEDENCIA																																
Productos	Total	01-mar	02-mié	03-jue	04-vie	05-sáb	06-dom	07-lun	08-mar	09-mié	10-jue	11-vie	12-sáb	13-dom	14-lun	15-mar	16-mié	17-jue	18-vie	19-sáb	20-dom	21-lun	22-mar	23-mié	24-jue	25-vie	26-sáb	27-dom	28-lun	29-mar	30-mié	
Arroz	30,338	447	1,341	1,182	1,226	573	442	1,264	1,108	945	1,559	1,401	1,102	863	975	1,275	1,047	761	933	591	360	1,204	1,317	945	1,169	1,483	733	575	1,447	1,076	993	
Amazonas	126											32	30		32																	
Ancash	-																															
Arequipa	-																															
Cajamarca	82		24.99							24.99						32.00																
La Libertad	2,654	77	30	188		63	32	94	191	92	230	97	30	32	116	193	96	30	126	32	67	158	130	30	92	137	34		93	33	131	
Lambayeque	14,350	276	520	439	457	320	378	614	408	476	598	541	624	552	403	472	629	345	449	343	152	577	541	444	633	661	499	387	624	540	446	
Otros	-																															
Piura	213		31					30				61														30			31		30	
San Martín	6,824	94	302	346	314	90	32	268	251	177	285	275	284	279	218	351	122	93	228	151	141	325	338	296.40	218	331	126	188	340	241	118	
Tumbes	152		30													32						30									60	
Importado	5,937		403	209	455	100		258	257	175	385	455	134		206	195	200	293	130	65		114	309	175	225	324	75		359	230	209	
Aceite	647	14	46	41	37	26		32	32	35	51	95	79		52			54	23				31									
Azúcar	12,533	91	440	496	462	345	113	421	469	394	478	476	450	58	456	431	368	389	486	528	62	387	519	489	786	739	625	126	495	508	452	
Fideos	119							119																								
Harina	214				61	20		40	45		48																					
Leche	329			20	24	54		24	31	83	12	35	47																			

Fuente: Asociación de Productores Agrícolas Mercado Santa Anita. (APAMSA)  
Elaboración: MINAGRI-DGESEP-Dirección de Estadística Agraria-Area de Generación