



lunes, 26 de diciembre del 2016

PRODUCTO	Unidad de Medida	Ult. 7 días	dom-25	lun-26	Variación (%)
ACEITES COMESTIBLE					
ALSOL (veg.) en lata	Lata de 18 lt.	83.29	83.00	83.50	0.6%
Primor (veg.)	Caja de 12 Bot,	72.21	72.38	72.58	0.3%
Cocinero (veg.)	Caja de 12 Bot,	70.11	70.25	69.25	-1.4%
ARROZ					
Corriente	Saco de 49 kg.	109.98	110.05	110.00	0.0%
Superior	Saco de 49 kg.	119.21	119.25	119.15	-0.1%
Despuntado	Saco de 49 kg.	129.03	129.05	129.00	0.0%
Extra	Saco de 50 kg.	139.07	139.13	139.05	-0.1%
Importado (Uruguayo)	Saco de 50 kg.	171.43	171.38	171.30	0.0%
AZUCAR					
Cartavio (blanca)	Bolsa de 50 kg.	124.88	124.85	124.75	-0.1%
Paramonga (blanca)	Bolsa de 50 kg.	129.02	129.05	129.13	0.1%
Cartavio (rubia)	Bolsa de 50 kg.	120.74	120.40	120.38	0.0%
Casagrande (rubia)	Bolsa de 50 kg.	121.95	121.85	121.88	0.0%
Laredo (rubia)	Bolsa de 50 kg.	120.00	120.00	120.00	0.0%
Paramonga (rubia)	Bolsa de 50 kg.	120.10	120.00	120.00	0.0%
San Jacinto (rubia)	Bolsa de 50 kg.	120.05	120.00	120.00	0.0%
Tumán (rubia)	Bolsa de 50 kg.	119.99	119.95	120.00	0.0%
Pomalca (rubia)	Bolsa de 50 kg.	120.05	120.00	120.00	0.0%
Andahuasi (rubia)	Bolsa de 50 kg.	119.99	119.95	120.00	0.0%
Pucala (Rubia)	Bolsa de 50 kg.	119.92	119.85	120.00	0.1%
Importada (Rubia)	Bolsa de 50 kg.	119.00	118.95	119.00	0.0%
FIDEOS					
Cogorno en bolsa (a granel)	Bolsa de 10 kg	25.72	25.78	25.68	-0.4%
Mollitalia en bolsa (paquetes)	10 pqtes. de 1kg	38.12	38.23	38.13	-0.3%
Anita en bolsa (paquetes)	10 pqtes. de 1kg	28.16	28.15	28.08	-0.2%
HARINA					
Don Angelo	Saco de 50 kg.	82.70	82.75	82.63	-0.1%
Nicolini	Saco de 50 kg.	90.31	89.33	89.20	-0.1%
Anita	Saco de 50 kg.	85.74	85.65	85.75	0.1%
LECHE					
Gloria evaporada (Etiqueta azul)	Caja de 48 tarros	139.56	139.35	139.30	0.0%
Ideal evaporada (Etiqueta azul)	Caja de 48 tarros	130.73	132.20	132.13	-0.1%
Gloria UHT Entera 946 ml	Caja de 12 bolsas	39.09	39.65	39.58	-0.2%
Pura vida UHT Entera 946 ml	Caja de 12 bolsas	35.89	35.83	35.75	-0.2%
MENESTRAS					
Frijol Canario	1 kilo	7.97	8.05	8.18	1.6%
Garbanzo	1 kilo	7.42	7.53	7.55	0.3%
Lenteja	1 kilo	6.04	5.99	5.98	-0.2%
Pallar	1 kilo	6.44	6.56	6.55	-0.2%

... = Sin información (Las encuestas se realizan de lunes a sábado)

Los precios incluyen IGV

Nota.- Las estimaciones se realizan tomando en cuenta todos los decimales

S.I.= Sin Información

Fuente: Asociación de Productores Agrícolas Mercado Santa Anita.(APAMSA)

Elaboración: MINAGRI-DGESEP-DEA-Área de Comercialización

Consulta estos precios desde tu celular marca *343# desde tu movistar. Pronto en otros operadores

EL DATO DEL AGRICULTOR
Información de precios al alcance de tus manos



COMPORTAMIENTO DE LOS PRECIOS DE LOS PRINCIPALES PRODUCTOS COMERCIALIZADOS EN EL MERCADO PRODUCTORES DE SANTA ANITA - APAMSA (Período: Últimas dos semanas)

Lunes, 26 de diciembre del 2016

Producto	Unidad de Medida	Prom. Semanal			PRECIOS PROMEDIO DIARIO													
		13-dic 19-dic	20-dic 26-dic	Variación (%)	dic mar-13	dic mié-14	dic jue-15	dic vie-16	dic sáb-17	dic dom-18	dic lun-19	dic mar-20	dic mié-21	dic jue-22	dic vie-23	dic sáb-24	dic dom-25	dic lun-26
ACEITES COMESTIBLE																		
ALSOL (veg.) en lata	Lata de 18 lt.	83.27	83.32	0.06	83.38	83.95	82.75	83.25	83.13	83.13	83.30	83.00	83.88	83.50	83.38	83.00	83.00	83.50
Primor (veg.)	Caja de 12 Bot.	71.74	72.32	0.81	71.55	71.68	71.78	71.78	71.80	71.80	71.78	71.75	72.50	72.25	72.40	72.38	72.38	72.58
Cocinero (veg.)	Caja de 12 Bot.	69.69	70.05	0.53	69.58	69.68	69.78	69.73	69.70	69.70	69.63	69.73	70.50	70.25	70.15	70.25	70.25	69.25
ARROZ																		
Arroz envasado (costeño)	20 Bolsas de 750 gr.	60.77	60.14	-1.03	61.05	61.00	60.83	60.75	60.63	60.63	60.50	60.13	60.15	60.20	60.10	60.15	60.15	60.13
Corriente	Saco de 49 kg.	109.92	109.99	0.06	109.80	109.88	109.95	110.00	109.95	109.95	109.90	109.88	110.00	109.95	110.00	110.05	110.05	110.00
Superior	Saco de 49 kg.	118.97	119.21	0.20	118.75	118.88	118.95	119.00	119.05	119.05	119.13	119.20	119.18	119.25	119.20	119.25	119.25	119.15
Despuntado	Saco de 49 kg.	128.78	129.04	0.20	128.50	128.63	128.75	128.85	128.88	128.88	128.95	129.00	128.95	129.08	129.15	129.05	129.05	129.00
Extra	Saco de 50 kg.	138.95	139.07	0.08	138.50	138.75	139.05	139.13	139.10	139.10	139.05	139.00	139.05	139.00	139.10	139.13	139.13	139.05
Importado (Uruguayo)	Saco de 50 kg.	171.46	171.43	-0.02	171.50	171.40	171.55	171.50	171.45	171.45	171.35	171.38	171.50	171.55	171.50	171.38	171.38	171.30
AZUCAR																		
Cartavio (blanca)	Bolsa de 50 kg.	124.86	124.86	0.00	124.50	125.00	124.95	124.88	124.90	124.90	124.88	124.85	124.88	124.95	124.88	124.85	124.85	124.75
Paramonga (blanca)	Bolsa de 50 kg.	129.12	129.03	-0.07	129.00	129.13	129.25	129.15	129.13	129.13	129.05	129.00	129.05	128.95	129.00	129.05	129.05	129.13
Cartavio (rubia)	Bolsa de 50 kg.	121.13	120.62	-0.42	121.50	121.00	121.13	121.00	121.00	121.00	121.25	121.25	120.75	120.63	120.50	120.40	120.40	120.38
Casagrande (rubia)	Bolsa de 50 kg.	122.00	121.92	-0.07	121.75	122.00	122.13	122.00	122.00	122.00	122.13	122.00	122.00	121.95	121.88	121.85	121.85	121.88
Laredo (rubia)	Bolsa de 50 kg.	120.00	120.00	0.00	120.00	120.00	120.00	120.00	120.00	120.00	120.00	120.00	120.00	120.00	120.00	120.00	120.00	120.00
Paramonga (rubia)	Bolsa de 50 kg.	120.28	120.04	-0.20	120.00	120.00	120.25	120.50	120.39	120.39	120.42	120.25	120.00	120.00	120.00	120.00	120.00	120.00
San Jacinto (rubia)	Bolsa de 50 kg.	120.20	120.04	-0.13	120.00	120.00	120.25	120.00	120.50	120.50	120.13	120.25	120.00	120.00	120.00	120.00	120.00	120.00
Tumán (rubia)	Bolsa de 50 kg.	120.00	119.99	-0.01	120.00	120.00	120.00	120.00	120.00	120.00	120.00	120.00	120.00	120.00	120.00	119.95	119.95	120.00
Pomalca (rubia)	Bolsa de 50 kg.	120.13	120.04	-0.07	120.00	120.00	120.25	120.50	120.00	120.00	120.13	120.25	120.00	120.00	120.00	120.00	120.00	120.00
Andahuasi (rubia)	Bolsa de 50 kg.	120.00	119.99	-0.01	120.00	120.00	120.00	120.00	120.00	120.00	120.00	120.00	120.00	120.00	120.00	119.95	119.95	120.00
Pucala (Rubia)	Bolsa de 50 kg.	120.00	119.92	-0.06	120.00	120.00	120.00	120.00	120.00	120.00	120.00	120.00	120.00	119.88	119.88	119.85	119.85	120.00
Importada (Rubia)	Bolsa de 50 kg.	119.05	118.99	-0.06	119.00	119.00	119.25	119.00	119.00	119.00	119.13	119.00	119.00	119.00	119.00	118.95	118.95	119.00
FIDEOS																		
Cogorno en bolsa (a granel)	Bolsa de 10 kg	25.51	25.70	0.73	25.15	25.10	25.75	25.63	25.55	25.55	25.83	25.75	25.75	25.50	25.63	25.78	25.78	25.68
Molitalia en bolsa (paquetes)	10 pquetes. de 1kg	38.09	38.13	0.11	38.18	38.05	37.95	38.08	38.15	38.15	38.08	37.90	38.15	38.13	38.15	38.23	38.23	38.13
Anita en bolsa (paquetes)	10 pquetes. de 1kg	28.10	28.16	0.21	28.10	28.18	27.88	28.20	28.15	28.15	28.05	28.15	28.20	28.25	28.15	28.15	28.15	28.08
HARINA																		
Don Angelo	Saco de 50 kg.	82.95	82.68	-0.32	83.38	83.25	82.75	82.75	82.88	82.88	82.75	82.50	82.88	82.75	82.50	82.75	82.75	82.63
Nicolini	Saco de 50 kg.	92.93	89.75	-3.42	92.75	92.70	93.13	92.88	92.95	92.95	93.13	90.75	90.00	89.88	89.75	89.33	89.33	89.20
Anita	Saco de 50 kg.	86.54	85.63	-1.05	86.38	86.75	86.35	86.53	86.63	86.63	86.50	85.75	85.63	85.50	85.50	85.65	85.65	85.75
LECHE																		
Gloria evaporada (Etiqueta azul)	Caja de 48 tarros	139.84	139.48	-0.25	139.95	139.88	139.75	139.78	139.83	139.83	139.83	139.63	139.38	139.65	139.70	139.35	139.35	139.30
Ideal evaporada (Etiqueta azul)	Caja de 48 tarros	131.29	130.96	-0.25	132.83	132.58	130.75	130.88	130.75	130.75	130.50	130.38	130.00	129.95	129.88	132.20	132.20	132.13
Gloria UHT Entera 946 ml	Caja de 12 bolsas	39.84	39.09	-1.89	40.25	40.10	39.75	39.70	39.73	39.73	39.63	39.60	35.75	39.73	39.65	39.65	39.65	39.58
Pura vida UHT Entera 946 ml	Caja de 12 bolsas	35.51	35.87	0.99	34.88	34.75	35.50	35.75	35.88	35.88	35.95	35.90	35.95	35.85	35.95	35.83	35.83	35.75
MENESTRAS																		
Frijol Canario	1 kilo	7.94	8.00	0.74	7.94	7.93	7.96	7.96	7.93	7.93	7.95	7.91	7.93	7.94	7.95	8.05	8.05	8.18
Garbanzo	1 kilo	7.40	7.44	0.54	7.23	7.43	7.49	7.44	7.41	7.41	7.40	7.38	7.39	7.35	7.36	7.53	7.53	7.55
Lenteja	1 kilo	6.11	6.01	-1.61	6.00	6.03	6.01	6.18	6.19	6.19	6.18	6.13	6.01	5.99	6.00	5.99	5.99	5.98
Pallar	1 kilo	6.36	6.46	1.64	6.15	6.33	6.44	6.38	6.39	6.39	6.41	6.33	6.38	6.43	6.41	6.56	6.56	6.55

... = Sin información (Las encuestas se realizan de lunes a sábado)
Los precios incluyen IGV

Fuente: Asociación de Productores Agrícolas Mercado Santa Anita (APAMSA)

Elaboración: MINAGRI-DGESEP-Dirección de Estadística Agraria-Area de Generación



INGRESO MENSUAL DE ARROZ A LA ASOCIACION DE PRODUCTORES AGRICOLAS MERCADO SANTA ANITA (APAMSA) LIMA METROPOLITANA, SEGUN PROCEDENCIA (Toneladas)

26 de diciembre del 2016

TOTAL	Ene	Feb	Mar	Abr	May	Jun	Jul	Ago	Sep	Oct	Nov	Dic	
TOTAL	361,591	35,028	31,163	27,611	34,342	31,997	31,726	31,120	36,445	22,807	23,322	30,338	25,691
Amazonas	1,008	64	95	218	64	63	33	126	32	32	65	126	91
Ancash	7,903	0	1,377	2,185	2,117	1,291	438	157	188	59	60	0	32
Arequipa	62	0	0	0	0	0	0	0	0	32	30	0	0
Cajamarca	578	35	66	0	41	31	96	0	31	47	85	82	64
La Libertad	40,424	4,242	4,412	4,026	5,280	3,087	3,484	3,083	3,435	2,686	2,215	2,654	1,820
Lambayeque	172,378	15,314	13,052	12,349	16,080	16,087	14,526	14,870	17,088	13,456	13,939	14,350	11,267
Otros 2/	127	0	0	0	0	0	0	0	0	97	30	0	0
Piura	6,354	1,161	723	123	339	121	996	937	514	541	624	213	61
San Martin	64,082	6,067	5,508	4,149	3,956	5,203	4,491	4,907	6,393	5,492	5,869	6,824	5,223
Tumbes	2,998	647	240	120	58	60	510	242	120	90	121	152	638
Importado	65,677	7,498	5,691	4,442	6,407	6,054	7,152	6,798	8,644	275	284	5,937	6,495

1/ Ingreso acumulado al 25 de diciembre del 2016 (No Incluye Arrocillo)

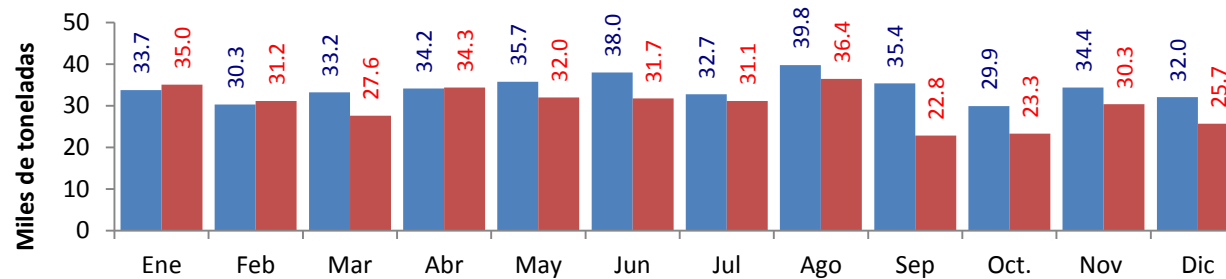

	Ene	Feb	Mar	Abr	May	Jun	Jul	Ago	Sep	Oct.	Nov	Dic
2,015	33,729	30,291	33,211	34,157	35,711	37,967	32,750	39,774	35,360	29,910	34,395	32,025
2,016	35,028	31,163	27,611	34,342	31,997	31,726	31,120	36,445	22,807	23,322	30,338	25,691

1/ Ingreso acumulado al 25 de diciembre del 2016 (No Incluye Arrocillo)

2/ Los informantes indican que este volumen proviene de otros almacenes localizados en Lima.

Elaboración: MINAGRI-DGESEP-Dirección de Estadística Agraria-Area de Generación

Fuente: Asociación de Productores Agrícolas Mercado Santa Anita (APAMSA)



diciembre-2016 INGRESO DIARIO DE ARROZ Y PRINCIPALES PRODUCTOS AGROINDUSTRIALES A LA ASOCIACION DE PRODUCTORES AGRICOLAS (APAMSA) DE LIMA METROPOLITANA, SEGUN PROCEDENCIA																																			
Productos	Total	01-ene	02-feb	03-mar	04-abr	05-may	06-jun	07-jul	08-ago	09-sep	10-oct	11-nov	12-dic	13-ene	14-feb	15-mar	16-abr	17-may	18-jun	19-jul	20-ago	21-sep	22-oct	23-nov	24-dic	25-ene	26-feb	27-mar	28-abr	29-may	30-jun	31-jul			
Arroz	25,691	1,093	1,303	801	430	1,519	1,268	1,347	640	1,201	759	267	1,430	990	1,254	1,241	1,179	968	371	1,574	823	1,503	1,489	1,320	704	218									
Amazonas	91										32																								
Ancash	32																																		
Arequipa	-																																		
Cajamarca	64					32.98																													
La Libertad	1,820	107	63	43	30	93	61	94	32	95	33	33	65	135	62	122	34	62	31	94	61	62	159	189	60										
Lambayeque	11,267	471	545	443	216	540	482	598	434	539	342	108	686	361	705	692	595	375	210	626	250	578	500	473	373	127									
Otros	-																																		
Piura	61					30	31																												
San Martín	5,223	252	347	162	184	343	242	222	174	193	126	126	355	125	113	95	96	184	130	349	349	319	341	251	56	91									
Tumbes	638	30	65			60	62	60		62				60								60	118	30	30										
Importado	6,495	234	283	154	420	390	373	313	225	324	310	374	333	454	347	445	163	426	400	315	215														
Aceite	687	29	79	62	42	64	26	16	26	28	22	37	13	65						33	26	74		18	28										
Azúcar	9,905	599	501	382	143	559	411	682	153	651	383	120	543	589	636	663	450	406	185	769	392	493	200												
Fideos	730	104		57	124	77	87		111	72			100																						
Harina	295	40		30	47	29	20		30	20			20	40																					
Leche	678			116	46	51	38	43	56	47			4	113	86	18	4			24	31														

1/ Ingreso acumulado al 25 de diciembre del 2016 (No Incluye Arrocillo)
Fuente: Asociación de Productores Agrícolas Mercado Santa Anita. (APAMSA)
Elaboración: MINAGRI-DGESEP-Dirección de Estadística Agraria-Area de Generación

noviembre-2016 INGRESO DIARIO DE ARROZ Y PRINCIPALES PRODUCTOS AGROINDUSTRIALES A LA ASOCIACION DE PRODUCTORES AGRICOLAS (APAMSA) DE LIMA METROPOLITANA, SEGUN PROCEDENCIA																																			
Productos	Total	01-mar	02-abr	03-may	04-jun	05-jul	06-ago	07-sep	08-oct	09-nov	10-dic	11-ene	12-feb	13-mar	14-abr	15-may	16-jun	17-jul	18-ago	19-sep	20-oct	21-nov	22-dic	23-ene	24-feb	25-mar	26-abr	27-may	28-jun	29-jul	30-ago	31-sep			
Arroz	30,338	447	1,341	1,182	1,226	573	442	1,264	1,108	945	1,559	1,401	1,102	863	975	1,275	1,047	761	933	591	360	1,204	1,317	945	1,169	1,483	733	575	1,447	1,076	993	-			
Amazonas	126											32	30																						
Ancash	-																																		
Arequipa	-																																		
Cajamarca	82		24.99							24.99																									
La Libertad	2,654	77	30	188		63	32	94	191	92	230	97	30	32	116	193	96	30	126	32	67	158	130	30	92	137	34		93	33	131				
Lambayeque	14,350	276	520	439	457	320	378	614	408	476	598	541	624	552	403	472	629	345	449	343	152	577	541	444	633	661	499	387	624	540	446				
Otros	-																																		
Piura	213		31							30																									
San Martín	6,824	94	302	346	314	90	32	268	251	177	285	275	284	279	218	351	122	93	228	151	141	325	338	296.40	218	331	126	188	340	241	118				
Tumbes	152		30													32																			
Importado	5,937	403	209	455	100	258	257	175	385	455	134	206	195	200	293	130	65	114	309	175	225	324	75	359	230	209									
Aceite	647	14	46	41	37	26	32	32	35	51	95	79	52																						
Azúcar	12,533	91	440	496	462	345	113	421	469	394	478	476	450	58	456	431	368	389	486	528	62	387	519	489	786	739	625	126	495	508	452				
Fideos	119								119																										
Harina	214				61	20		40	45		48																								
Leche	329			20	24	54		24	31	83	12	35	47																						

Fuente: Asociación de Productores Agrícolas Mercado Santa Anita. (APAMSA)
Elaboración: MINAGRI-DGESEP-Dirección de Estadística Agraria-Area de Generación