

lunes, 13 de junio del 2016

PRODUCTO	Unidad de Medida	Ult. 7 días	dom-12	lun-13	Variación (%)
<b>ACEITES COMESTIBLE</b>					
ALSOL (veg.) en lata	Lata de 18 lt.	75.39	75.55	75.33	-0.3%
Primor (veg.)	Caja de 12 Bot,	71.13	71.20	71.13	-0.1%
Cocinero (veg.)	Caja de 12 Bot,	69.29	69.50	69.33	-0.2%
<b>ARROZ</b>					
Corriente	Saco de 49 kg.	100.84	100.80	100.88	0.1%
Superior	Saco de 49 kg.	106.78	107.00	107.13	0.1%
Despuntado	Saco de 49 kg.	118.73	118.80	118.88	0.1%
Extra	Saco de 50 kg.	130.72	130.75	130.88	0.1%
Importado (Uruguayo)	Saco de 50 kg.	166.70	166.75	166.88	0.1%
<b>AZUCAR</b>					
Cartavio (blanca)	Bolsa de 50 kg.	120.00	...	...	#¡VALOR!
Paramonga (blanca)	Bolsa de 50 kg.	125.07	125.50	125.25	-0.2%
Tuman (blanca)	Bolsa de 50 kg.	125.07	125.50	125.25	-0.2%
Importada Santa Ana (blanca)	Bolsa de 50 kg.	125.07	125.50	125.25	-0.2%
Importada (blanca doméstica)	Bolsa de 50 kg.	122.66	122.75	122.63	-0.1%
Cartavio (rubia)	Bolsa de 50 kg.	113.95	114.75	114.13	-0.5%
Casagrande (rubia)	Bolsa de 50 kg.	117.39	117.75	117.75	0.0%
Laredo (rubia)	Bolsa de 50 kg.	112.45	113.13	113.00	-0.1%
Paramonga (rubia)	Bolsa de 50 kg.	112.52	113.13	113.00	-0.1%
San Jacinto (rubia)	Bolsa de 50 kg.	112.59	113.38	113.00	-0.3%
Tumán (rubia)	Bolsa de 50 kg.	...	...	...	#¡VALOR!
Pomalca (rubia)	Bolsa de 50 kg.	113.77	114.38	114.25	-0.1%
Andahuasi (rubia)	Bolsa de 50 kg.	112.45	113.13	113.00	-0.1%
Pucala (Rubia)	Bolsa de 50 kg.	113.50	114.38	114.25	-0.1%
Importada (Rubia)	Bolsa de 50 kg.	111.66	112.13	112.00	-0.1%
Norteña (Rubia)	Bolsa de 50 kg.	...	...	...	#¡VALOR!
<b>FIDEOS</b>					
Cogorno en bolsa (a granel)	Bolsa de 10 kg	25.16	25.25	25.05	-0.8%
Molitalia en bolsa (paquetes)	10 pqttes. de 1kg	38.27	38.33	38.25	-0.2%
Anita en bolsa (paquetes)	10 pqttes. de 1kg	28.23	28.33	28.28	-0.2%
<b>HARINA</b>					
Don Angelo	Saco de 50 kg.	86.32	86.10	86.08	0.0%
Nicolini	Saco de 50 kg.	91.12	91.30	91.20	-0.1%
Anita	Saco de 50 kg.	86.32	86.10	86.08	0.0%
<b>LECHE</b>					
Gloria evaporada (Etiqueta azul)	Caja de 48 tarros	124.35	124.50	124.55	0.0%
Ideal evaporada (Etiqueta azul)	Caja de 48 tarros	123.73	123.63	124.05	0.3%
Gloria UHT Entera 946 ml	Caja de 12 bolsas	34.01	34.13	34.00	-0.4%
Pura vida UHT Entera 946 ml	Caja de 12 bolsas	29.18	29.13	29.10	-0.1%
<b>MENESTRAS</b>					
Frijol Canario	1 kilo	9.82	9.84	9.85	0.1%
Garbanzo	1 kilo	7.24	7.15	7.20	0.7%
Lenteja	1 kilo	6.89	6.81	6.83	0.3%
Pallar	1 kilo	7.35	7.40	7.38	-0.3%

... = Sin información (Las encuestas se realizan de lunes a sábado)

Los precios incluyen IGV

Nota.- Las estimaciones se realizan tomando en cuenta todos los decimales

S.I.= Sin Información

Fuente: Asociación de Productores Agrícolas Mercado Santa Anita.(APAMSA)

Elaboración: MINAGRI-DGESEP-DEA-Área de Comercialización



Consulta estos precios desde tu celular marca \*343# desde tu movistar.

Pronto en otros operadores

EL BATEÑO AGRARIO

Información de precios al alcance de tus manos



COMPORTAMIENTO DE LOS PRECIOS DE LOS PRINCIPALES PRODUCTOS COMERCIALIZADOS EN EL MERCADO PRODUCTORES DE SANTA ANITA - APAMSA (Período: Últimas dos semanas)

lunes, 13 de junio del 2016

Producto	Unidad de Medida	Prom. Semanal			PRECIOS PROMEDIO DIARIO													
		31-may 06-jun	07-jun 13-jun	Variación (%)	may mar-31	jun mié-01	jun jue-02	jun vie-03	jun sáb-04	jun dom-05	jun lun-06	jun mar-07	jun mié-08	jun jue-09	jun vie-10	jun sáb-11	jun dom-12	jun lun-13
<b>ACEITES COMESTIBLE</b>																		
ALSOL (veg.) en lata	Lata de 18 lt.	75.58	75.40	-0.24	75.75	75.70	75.63	75.75	75.50	75.50	75.25	75.13	75.38	75.50	75.35	75.55	75.55	75.33
Primor (veg.)	Caja de 12 Bot.	71.20	71.14	-0.08	71.35	71.20	71.13	71.25	71.20	71.05	71.15	71.25	71.10	70.95	71.20	71.20	71.13	
Cocinero (veg.)	Caja de 12 Bot.	69.36	69.31	-0.07	69.38	69.75	69.38	69.28	69.25	69.25	69.25	69.15	69.25	69.15	69.28	69.50	69.50	69.33
<b>ARROZ</b>																		
Arroz envasado (costeño)	20 Bolsas de 750 gr.	56.23	56.40	0.30	56.13	56.20	56.10	56.20	56.25	56.25	56.50	56.38	56.33	56.25	56.53	56.50	56.50	56.33
Corriente	Saco de 49 kg.	100.65	100.84	0.19	100.30	100.50	100.55	100.75	100.80	100.80	100.88	100.83	100.90	101.00	100.70	100.80	100.80	100.88
Superior	Saco de 49 kg.	106.34	106.87	0.50	106.13	106.25	106.30	106.38	106.40	106.40	106.50	106.55	106.63	106.75	107.05	107.00	107.00	107.13
Despuntado	Saco de 49 kg.	118.49	118.77	0.24	118.35	118.38	118.50	118.55	118.50	118.50	118.63	118.70	118.75	118.70	118.75	118.80	118.80	118.88
Extra	Saco de 50 kg.	130.44	130.75	0.24	130.15	130.25	130.20	130.63	130.60	130.60	130.63	130.75	130.68	130.75	130.70	130.75	130.75	130.88
Importado (Uruguayo)	Saco de 50 kg.	166.40	166.72	0.19	166.25	166.20	166.25	166.38	166.50	166.50	166.75	166.70	166.50	166.75	166.70	166.75	166.75	166.88
<b>AZUCAR</b>																		
Cartavio (blanca)	Bolsa de 50 kg.	120.00	120.00	0.00	120.00	119.88	120.10	120.00	120.00	120.00	120.00	120.00	...	...	...	...	...	...
Paramonga (blanca)	Bolsa de 50 kg.	124.77	125.10	0.27	125.00	125.13	125.25	124.50	124.25	124.25	125.00	124.70	124.38	125.25	125.13	125.50	125.50	125.25
Tuman (blanca)	Bolsa de 50 kg.	124.77	125.10	0.27	125.00	125.13	125.25	124.50	124.25	124.25	125.00	124.70	124.38	125.25	125.13	125.50	125.50	125.25
Importada Santa Ana (blanca)	Bolsa de 50 kg.	124.77	125.10	0.27	125.00	125.13	125.25	124.50	124.25	124.25	125.00	124.70	124.38	125.25	125.13	125.50	125.50	125.25
Importada (blanca doméstica)	Bolsa de 50 kg.	122.46	122.64	0.15	121.95	122.25	122.25	122.50	122.75	122.75	122.75	122.50	122.25	123.00	122.63	122.75	122.75	122.63
Cartavio (rubia)	Bolsa de 50 kg.	113.16	114.13	0.85	113.50	113.38	113.25	113.13	113.00	113.00	112.88	113.13	113.00	114.50	114.63	114.75	114.75	114.13
Casagrande (rubia)	Bolsa de 50 kg.	117.56	117.50	-0.05	118.63	118.05	117.75	117.25	117.13	117.13	117.00	117.13	117.00	117.50	117.63	117.75	117.75	117.75
Laredo (rubia)	Bolsa de 50 kg.	112.02	112.61	0.53	112.13	112.13	112.10	112.00	111.95	111.95	111.88	111.50	111.25	113.00	113.25	113.13	113.13	113.00
Paramonga (rubia)	Bolsa de 50 kg.	112.02	112.68	0.59	112.13	112.00	112.10	112.00	112.00	112.00	111.88	111.50	111.50	113.00	113.50	113.13	113.13	113.00
San Jacinto (rubia)	Bolsa de 50 kg.	112.06	112.75	0.62	112.13	112.13	112.25	112.00	112.00	112.00	111.88	111.50	111.50	113.00	113.50	113.38	113.38	113.00
Pomalca (rubia)	Bolsa de 50 kg.	113.06	113.95	0.78	113.25	113.00	113.00	113.00	113.10	113.10	113.00	113.00	113.00	114.00	114.63	114.38	114.38	114.25
Andahuasi (rubia)	Bolsa de 50 kg.	112.03	112.61	0.51	112.13	112.13	112.10	112.00	112.00	112.00	111.88	111.50	111.25	113.00	113.25	113.13	113.13	113.00
Pucala (Rubia)	Bolsa de 50 kg.	112.18	113.84	1.48	112.13	112.13	112.10	113.00	112.00	112.00	111.88	112.88	112.75	114.00	114.25	114.38	114.38	114.25
Importada (Rubia)	Bolsa de 50 kg.	111.47	111.73	0.24	111.75	111.63	111.50	111.38	111.25	111.25	111.50	111.00	110.88	112.00	112.00	112.13	112.13	112.00
<b>FIDEOS</b>																		
Cogorno en bolsa (a granel)	Bolsa de 10 kg	25.29	25.12	-0.66	25.40	25.25	25.30	25.30	25.25	25.25	25.28	25.33	25.15	24.95	24.88	25.25	25.25	25.05
Molitalla en bolsa (paquetes)	10 pqtes. de 1kg	38.29	38.26	-0.09	38.25	38.15	38.38	38.43	38.25	38.25	38.33	38.45	38.20	38.10	38.15	38.33	38.33	38.25
Anita en bolsa (paquetes)	10 pqtes. de 1kg	28.35	28.25	-0.36	28.50	28.20	28.33	28.30	28.50	28.50	28.15	28.30	28.15	28.13	28.25	28.33	28.33	28.28
<b>HARINA</b>																		
Don Angelo	Saco de 50 kg.	86.31	86.22	-0.10	86.30	86.10	86.25	86.35	86.20	86.20	86.75	86.65	86.63	86.13	85.88	86.10	86.10	86.08
Nicolini	Saco de 50 kg.	90.68	91.13	0.50	90.40	90.85	90.75	90.65	90.50	90.50	91.13	90.85	91.13	91.00	91.15	91.30	91.30	91.20
Anita	Saco de 50 kg.	86.31	86.22	-0.10	86.30	86.10	86.25	86.35	86.20	86.20	86.75	86.65	86.63	86.13	85.88	86.10	86.10	86.08
<b>LECHE</b>																		
Gloria evaporada (Etiqueta azul)	Caja de 48 tarros	124.32	124.38	0.04	124.05	124.20	124.25	124.38	124.50	124.50	124.38	124.25	124.25	124.38	124.20	124.50	124.50	124.55
Ideal evaporada (Etiqueta azul)	Caja de 48 tarros	123.94	123.79	-0.13	123.90	124.05	124.13	124.13	123.88	123.88	123.63	123.50	123.75	124.00	123.95	123.63	123.63	124.05
Gloria UHT Entera 946 ml	Caja de 12 bolsas	33.99	34.02	0.08	33.88	34.08	34.00	33.88	34.08	34.08	33.95	33.83	33.90	34.00	34.15	34.13	34.13	34.00
Pura vida UHT Entera 946 ml	Caja de 12 bolsas	29.18	29.18	0.00	29.18	29.18	29.28	29.20	29.13	29.13	29.15	29.25	29.38	29.00	29.25	29.13	29.13	29.10
<b>MENESTRAS</b>																		
Frijol Canario	1 kilo	9.73	9.83	1.00	9.61	9.65	9.70	9.76	9.79	9.79	9.81	9.83	9.81	9.83	9.79	9.84	9.84	9.85
Garbanzo	1 kilo	7.39	7.23	-2.18	7.41	7.40	7.43	7.39	7.43	7.43	7.25	7.30	7.33	7.28	7.20	7.15	7.15	7.20
Lenteja	1 kilo	6.83	6.87	0.52	6.81	6.83	6.81	6.80	6.78	6.78	7.00	6.95	6.98	6.88	6.80	6.81	6.81	6.83
Pallar	1 kilo	7.45	7.37	-1.02	7.49	7.49	7.48	7.45	7.48	7.48	7.25	7.30	7.33	7.40	7.38	7.40	7.40	7.38

... = Sin información (Las encuestas se realizan de lunes a sábado)  
Los precios incluyen IGV

Fuente: Asociación de Productores Agrícolas Mercado Santa Anita (APAMSA)

Elaboración: MINAGRI-DGESEP-Dirección de Estadística Agraria-Area de Generación



**INGRESO MENSUAL DE ARROZ A LA ASOCIACION DE PRODUCTORES AGRICOLAS MERCADO SANTA ANITA (APAMSA)  
LIMA METROPOLITANA, SEGUN PROCEDENCIA ( Toneladas)**

**13 de junio del 2016**

TOTAL	Ene	Feb	Mar	Abr	May	Jun	Jul	Ago	Sep	Oct	Nov	Dic
<b>TOTAL</b>	<b>172,697</b>	<b>35,028</b>	<b>31,163</b>	<b>27,611</b>	<b>34,342</b>	<b>31,997</b>	<b>12,556</b>	<b>0</b>	<b>0</b>	<b>0</b>	<b>0</b>	<b>0</b>
Amazonas	504	64	95	218	64	63	0					
Ancash	7,221	0	1,377	2,185	2,117	1,291	252					
Arequipa	0	0	0	0	0	0	0					
Cajamarca	237	35	66	0	41	31	64					
La Libertad	22,606	4,242	4,412	4,026	5,280	3,087	1,559					
Lambayeque	78,933	15,314	13,052	12,349	16,080	16,087	6,051					
Otros 2/	0	0	0	0	0	0	0					
Piura	2,770	1,161	723	123	339	121	303					
San Martin	26,722	6,067	5,508	4,149	3,956	5,203	1,839					
Tumbes	1,215	647	240	120	58	60	90					
Importado	32,489	7,498	5,691	4,442	6,407	6,054	2,397					

1/ Ingreso acumulado al 12 de junio del 2016 (No Incluye Arrocillo)

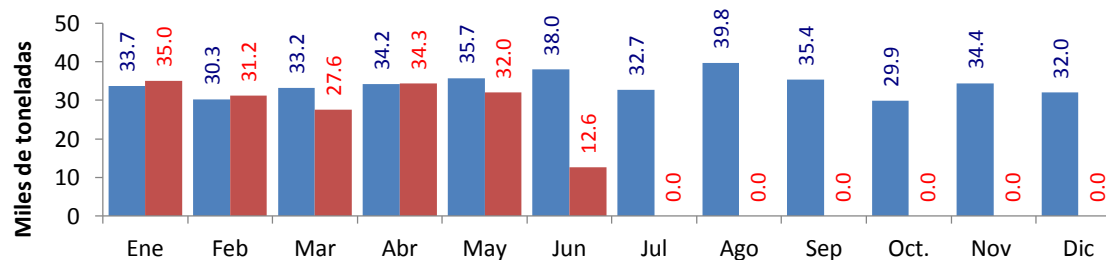

	Ene	Feb	Mar	Abr	May	Jun	Jul	Ago	Sep	Oct.	Nov	Dic
<b>2,015</b>	33,729	30,291	33,211	34,157	35,711	37,967	32,750	39,774	35,360	29,910	34,395	32,025
<b>2,016</b>	35,028	31,163	27,611	34,342	31,997	12,556	0	0	0	0	0	0

1/ Ingreso acumulado al 12 de junio del 2016 (No Incluye Arrocillo)

2/ Los informantes indican que este volumen proviene de otros almacenes localizados en Lima.

Elaboración: MINAGRI-DGESEP-Dirección de Estadística Agraria-Area de Generación

Fuente: Asociación de Productores Agrícolas Mercado Santa Anita (APAMSA)



MINAGRI  
MINISTERIO  
DE AGRICULTURA  
Y RIEGO

junio-2016		INGRESO DIARIO DE ARROZ Y PRINCIPALES PRODUCTOS AGROINDUSTRIALES A LA ASOCIACION DE PRODUCTORES AGRICOLAS (APAMSA) DE LIMA METROPOLITANA, SEGUN PROCEDENCIA																													
Productos	Total	01-mié	02-lun	03-mar	04-sáb	05-dom	06-lun	07-mar	08-mié	09-lun	10-vie	11-sáb	12-dom	13-lun	14-mar	15-mié	16-lun	17-vie	18-sáb	19-dom	20-lun	21-mar	22-mié	23-lun	24-vie	25-sáb	26-dom	27-lun	28-mar	29-mié	30-lun
<b>Arroz</b>	<b>12,556</b>	<b>1,023</b>	<b>1,506</b>	<b>963</b>	<b>873</b>	<b>395</b>	<b>1,327</b>	<b>1,132</b>	<b>1,019</b>	<b>1,208</b>	<b>1,510</b>	<b>1,070</b>	<b>530</b>																		
Amazonas	-																														
Ancash	252	31	63			30	32	35		30	31																				
Arequipa	-																														
Cajamarca	64								32			32																			
La Libertad	1,559	185	276	93	86	32	253	125	130	192	124	63																			
Lambayeque	6,051	443	693	515	597	180	561	516	608	532	603	477	326																		
Otros	-																														
Piura	303							60	30	30	121	30	32																		
San Martín	1,839	113	124	95	93	152	313	284	67	154	111	191	142																		
Tumbes	90							30		30		30																			
<b>Importado</b>	<b>2,397</b>	<b>251</b>	<b>350</b>	<b>260</b>	<b>98</b>	<b>168</b>	<b>81</b>	<b>153</b>	<b>240</b>	<b>520</b>	<b>278</b>																				
Aceite	499	59	46		53	74	65	42	47	74	38																				
Azúcar	5,063	476	526	371	413	33	632	566	489	618	521	353	67																		
Fideos	210	112	98																												
Harina	68	48	20																												
Leche	101	49						17	12	23																					

1/ Ingreso acumulado al 12 de junio del 2016 (No Incluye Arrocillo)

Fuente: Asociación de Productores Agrícolas Mercado Santa Anita. (APAMSA)

Elaboración: MINAGRI-DGESEP-Dirección de Estadística Agraria-Area de Generación

mayo-2016		INGRESO DIARIO DE ARROZ Y PRINCIPALES PRODUCTOS AGROINDUSTRIALES A LA ASOCIACION DE PRODUCTORES AGRICOLAS (APAMSA) DE LIMA METROPOLITANA, SEGUN PROCEDENCIA																														
Productos	Total	01-dom	02-lun	03-mar	04-mié	05-lun	06-vie	07-sáb	08-dom	09-lun	10-mar	11-mié	12-lun	13-vie	14-sáb	15-dom	16-lun	17-mar	18-mié	19-lun	20-vie	21-sáb	22-dom	23-lun	24-mar	25-mié	26-lun	27-vie	28-sáb	29-dom	30-lun	31-mar
<b>Arroz</b>	<b>31,997</b>	<b>538</b>	<b>1,062</b>	<b>1,011</b>	<b>1,196</b>	<b>1,089</b>	<b>1,281</b>	<b>947</b>	<b>303</b>	<b>1,108</b>	<b>1,020</b>	<b>1,346</b>	<b>1,198</b>	<b>1,031</b>	<b>1,025</b>	<b>373</b>	<b>1,142</b>	<b>927</b>	<b>1,159</b>	<b>1,143</b>	<b>1,036</b>	<b>1,102</b>	<b>912</b>	<b>1,479</b>	<b>1,397</b>	<b>1,155</b>	<b>1,220</b>	<b>1,140</b>	<b>1,042</b>	<b>588</b>	<b>1,123</b>	<b>905</b>
Amazonas	63							32																								
Ancash	1,291	92	125	92	61	30	61	63		90	62	154	154	91	31				62				30			32						
Arequipa	-																															61
Cajamarca	31		31.02																													
La Libertad	3,087	89	96	124	255	190	34	86		62	95	191	118	121	90	61	84	64	123	158	88	76	94	153	128	45	25	73	92	30	179	61
Lambayeque	16,087	312	527	413	534	386	656	454	214	593	395	528	425	443	492	219	683	408	592	565	596	503	659	688	686	689	767	695	684	374	503	402
Otros	-																															
Piura	121					31	30					30																			30	
San Martín	5,203	45	187	255	90	124	159	164	89	178	233	295	147	126	157	93	210	122	181	122	78	151	159	252.30	197	86	268	165	155	184	286	246
Tumbes	60		30									30																				
<b>Importado</b>	<b>6,054</b>	<b>65</b>	<b>128</b>	<b>255</b>	<b>328</b>	<b>310</b>	<b>180</b>	<b>155</b>	<b>235</b>	<b>149</b>	<b>355</b>	<b>250</b>	<b>255</b>	<b>165</b>	<b>270</b>	<b>263</b>	<b>298</b>	<b>274</b>	<b>342</b>	<b>323</b>	<b>385</b>	<b>335</b>	<b>160</b>	<b>208</b>	<b>110</b>	<b>125</b>	<b>135</b>					
Aceite	1,247	61	109	74	39	55	48		22	79	16	45	67	59		48	22	53	67	46	56		56	22	48	75	52	49			29	
Azúcar	13,208	64	391	336	541	653	544	466	68	325	392	392	549	422	580	60	380	504	435	586	486	518	159	533	601	542	502	694	570	98	447	379
Fideos	1,187	127	57	95	20	147	84		74	77	94	98	92	113																		
Harina	672	59	49	70	68	55	45		45	50	38	61	48	48																		
Leche	854	53	38	24	6	14	12		35	13	19	20	50						23		76	35		50	28	60	128	54	41		13	

Fuente: Asociación de Productores Agrícolas Mercado Santa Anita. (APAMSA)

Elaboración: MINAGRI-DGESEP-Dirección de Estadística Agraria-Area de Generación