



PERÚ

Ministerio
de Agricultura y Riego

S I S A P

Precios Mayoristas Productos alimenticios
elaborados en el Mercado de Productores de LimaDIRECCIÓN GENERAL DE SEGUIMIENTO Y EVALUACIÓN DE POLÍTICAS (DGESEP)
Dirección de Estadística Agraria**PRECIOS AL POR MAYOR DE PRINCIPALES PRODUCTOS AGROINDUSTRIALES ALIMENTICIOS EN
MERCADO DE PRODUCTORES DE SANTA ANITA DE LIMA METROPOLITANA**

viernes, 07 de abril del 2017

PRODUCTO	Unidad de Medida	Ult. 7 días	jue-06	vie-07	Variación (%)
ACEITES COMESTIBLE					
ALSOL (veg.) en lata	Lata de 18 lt.	83.07	83.00	83.05	0.1%
Primor (veg.)	Caja de 12 Bot,	83.07	83.00	83.05	0.1%
Cocinero (veg.)	Caja de 12 Bot,	76.95	76.95	76.88	-0.1%
ARROZ					
Arroz envasado (costeño)	20 Bolsas de 75	58.28	58.10	58.13	0.1%
Corriente	Saco de 49 kg.	116.64	116.40	116.38	0.0%
Superior	Saco de 49 kg.	122.67	121.85	121.88	0.0%
Despuntado	Saco de 49 kg.	129.22	129.00	129.00	0.0%
Extra	Saco de 50 kg.	141.13	141.15	141.13	0.0%
Importado (Uruguayo)	Saco de 50 kg.	168.30	168.13	168.05	0.0%
AZUCAR					
Cartavio (blanca)	Bolsa de 50 kg.	129.57	129.25	129.00	-0.2%
Paramonga (blanca)	Bolsa de 50 kg.	134.95	...	135.00	...
Cartavio (rubia)	Bolsa de 50 kg.	136.04	136.00	136.00	0.0%
Casagrande (rubia)	Bolsa de 50 kg.	136.99	137.00	137.00	0.0%
Laredo (rubia)	Bolsa de 50 kg.	134.40	133.88	133.75	-0.1%
Paramonga (rubia)	Bolsa de 50 kg.	135.86	136.00	136.00	0.0%
San Jacinto (rubia)	Bolsa de 50 kg.	135.96	136.00	135.50	-0.4%
Andahuasi (rubia)	Bolsa de 50 kg.	136.00	136.00	136.00	0.0%
Pucala (Rubia)	Bolsa de 50 kg.	135.75	136.00	135.50	-0.4%
Importada (Rubia)	Bolsa de 50 kg.	133.54	133.50	132.00	-1.1%
FIDEOS					
Cogorno en bolsa (a granel)	Bolsa de 10 kg	25.25	25.20	25.33	0.5%
Molitalia en bolsa (paquetes)	10 pqtes. de 1k	38.09	38.23	38.15	-0.2%
Anita en bolsa (paquetes)	10 pqtes. de 1k	27.97	27.58	27.78	0.7%
HARINA					
Don Angelo	Saco de 50 kg.	80.31	80.33	80.50	0.2%
Nicolini	Saco de 50 kg.	88.19	88.15	88.33	0.2%
Anita	Saco de 50 kg.	86.51	86.58	86.33	-0.3%
LECHE					
Gloria evaporada (Etiqueta azul)	Caja de 48 tarrc	139.26	139.45	139.50	0.0%
Ideal evaporada (Etiqueta azul)	Caja de 48 tarrc	132.49	132.25	132.50	0.2%
Gloria UHT Entera 946 ml	Caja de 12 bols.	37.16	37.20	37.15	-0.1%
Pura vida UHT Entera 946 ml	Caja de 12 bols.	36.34	36.00	36.05	0.1%
MENESTRAS					
Frijol Canario	1 kilo	8.26	8.13	8.10	-0.4%
Garbanzo	1 kilo	7.77	7.75	7.79	0.5%
Lenteja	1 kilo	6.22	6.28	6.15	-2.1%
Pallar	1 kilo	6.03	6.03	6.10	1.2%

... = Sin información (Las encuestas se realizan de lunes a sábado)

Los precios incluyen IGV

Nota.- Las estimaciones se realizan tomando en cuenta todos los decimales

S.I.= Sin Información

Fuente: Asociación de Productores Agrícolas Mercado Santa Anita.(APAMSA)

Elaboración: MINAGRI-DGESEP-DEA-Área de Comercialización





PERÚ

Ministerio de Agricultura y Riego

SISAP
Precios Mayoristas: Productos alimenticios elaborados en el Mercado de Productores de Lima



DIRECCIÓN GENERAL DE SEGUIMIENTO Y EVALUACIÓN DE POLÍTICAS (DGESEP)
Dirección de Estadística Agraria

viernes, 07 de abril del 2017

Producto	Unidad de Medida	Prom. Semanal			PRECIOS PROMEDIO DIARIO													
		25-mar 31-mar	01-abr 07-abr	Variación (%)	mar sáb-25	mar dom-26	mar lun-27	mar mar-28	mar mié-29	mar jue-30	mar vie-31	abr sáb-01	abr dom-02	abr lun-03	abr mar-04	abr mié-05	abr jue-06	abr vie-07
ACEITES COMESTIBLE																		
ALSOL (veg.) en lata	Lata de 18 lt.	83.15	83.05	-0.11	83.15	83.10	83.15	83.25	83.25	83.00	83.13	83.10	83.10	82.95	83.13	83.05	83.00	83.05
Primor (veg.)	Caja de 12 Bot.	83.23	83.04	-0.22	83.13	83.25	83.50	83.25	83.38	82.83	83.25	83.23	83.23	82.95	82.95	82.88	83.00	83.05
Cocinero (veg.)	Caja de 12 Bot.	76.94	76.96	0.02	77.00	76.88	76.83	77.05	77.25	76.75	76.85	76.95	76.95	76.85	77.13	77.00	76.95	76.88
ARROZ																		
Arroz envasado (costeño)	20 Bolsas de 750 gr.	58.66	58.24	-0.70	58.75	58.88	58.63	58.50	58.85	58.60	58.38	58.45	58.45	58.20	58.25	58.13	58.10	58.13
Corriente	Saco de 49 kg.	117.80	116.55	-1.06	118.18	118.13	118.13	117.90	117.75	117.50	117.00	116.90	116.90	116.50	116.40	116.38	116.40	116.38
Superior	Saco de 49 kg.	124.77	122.40	-1.90	125.50	125.38	125.00	124.88	124.63	124.25	123.75	123.63	123.63	122.00	121.93	121.88	121.85	121.88
Despuntado	Saco de 49 kg.	130.07	129.15	-0.71	130.50	130.38	130.25	130.13	129.95	129.75	129.50	129.40	129.40	129.13	129.00	129.10	129.00	129.00
Extra	Saco de 50 kg.	142.15	141.11	-0.73	142.50	142.50	142.55	142.50	142.25	141.50	141.25	141.25	141.25	141.00	141.00	141.00	141.15	141.13
Importado (Uruguayo)	Saco de 50 kg.	168.43	168.28	-0.09	168.50	168.50	168.38	168.50	168.63	168.25	168.25	168.45	168.45	168.35	168.25	168.25	168.13	168.05
AZUCAR																		
Cartavio (blanca)	Bolsa de 50 kg.	130.86	129.43	-1.09	131.75	131.75	132.25	130.25	130.00	130.00	130.00	130.00	130.00	129.25	129.00	129.50	129.25	129.00
Paramonga (blanca)	Bolsa de 50 kg.	135.25	134.95	-0.22	135.50	135.50	135.25	135.25	135.25	135.00	135.00	134.88	134.97	135.00
Cartavio (rubia)	Bolsa de 50 kg.	135.61	136.00	0.29	135.13	135.13	135.25	135.50	135.50	136.50	136.25	136.00	136.00	136.00	136.00	136.00	136.00	136.00
Casagrande (rubia)	Bolsa de 50 kg.	136.23	136.99	0.56	135.75	135.75	135.88	136.00	136.25	137.00	137.00	137.00	137.00	137.00	136.95	137.00	137.00	137.00
Laredo (rubia)	Bolsa de 50 kg.	134.73	134.20	-0.40	133.75	133.75	135.00	134.00	135.00	136.50	135.13	134.63	134.63	134.25	134.25	134.00	133.88	133.75
Paramonga (rubia)	Bolsa de 50 kg.	134.96	135.86	0.66	134.00	134.00	135.00	135.00	134.75	136.00	136.00	136.00	136.00	136.00	135.75	135.25	136.00	136.00
San Jacinto (rubia)	Bolsa de 50 kg.	135.07	135.89	0.61	134.25	134.25	135.00	134.75	134.75	136.50	136.00	136.00	136.00	136.00	135.75	136.00	136.00	135.50
Pomalca (rubia)	Bolsa de 50 kg.	135.10	134.55	134.55	135.00	135.00	135.00	136.50
Andahuasi (rubia)	Bolsa de 50 kg.	...	136.00	136.00	136.00	136.00
Pucala (Rubia)	Bolsa de 50 kg.	135.18	135.71	0.39	134.50	134.50	135.00	135.00	135.00	136.50	135.75	135.75	135.75	135.50	...	135.75	136.00	135.50
Importada (Rubia)	Bolsa de 50 kg.	131.75	133.29	1.17	130.25	130.25	131.00	132.00	132.00	133.00	133.75	133.50	133.50	133.50	133.50	133.50	133.50	132.00
FIDEOS																		
Cogorno en bolsa (a granel)	Bolsa de 10 kg	25.23	25.27	0.16	25.25	25.20	25.30	25.20	25.25	25.13	25.25	25.18	25.15	25.25	25.50	25.25	25.20	25.33
Molitalia en bolsa (paquetes)	10 pqt.es. de 1kg	38.11	38.10	-0.04	38.05	37.90	38.25	38.13	38.15	38.18	38.13	38.05	38.20	38.10	37.75	38.20	38.23	38.15
Anita en bolsa (paquetes)	10 pqt.es. de 1kg	28.12	27.92	-0.70	28.10	27.90	28.15	28.25	28.15	28.18	28.10	28.15	28.15	28.08	27.88	27.83	27.58	27.78
HARINA																		
Don Angelo	Saco de 50 kg.	80.35	80.33	-0.02	80.50	80.43	80.25	80.33	80.28	80.25	80.38	80.33	80.33	80.20	80.38	80.25	80.33	80.50
Nicolini	Saco de 50 kg.	88.03	88.25	0.25	87.88	87.90	87.88	88.20	88.13	88.25	87.95	88.13	88.20	88.28	88.38	88.25	88.15	88.33
Anita	Saco de 50 kg.	86.43	86.50	0.08	86.50	86.45	86.25	86.58	86.38	86.38	86.45	86.45	86.63	86.58	86.40	86.50	86.58	86.33
LECHE																		
Gloria evaporada (Etiqueta azul)	Caja de 48 tarros	139.30	139.31	0.01	139.30	139.38	139.20	139.38	139.45	139.25	139.13	139.38	139.38	139.20	139.15	139.13	139.45	139.50
Ideal evaporada (Etiqueta azul)	Caja de 48 tarros	132.93	132.50	-0.32	133.88	133.90	132.75	132.63	132.50	132.50	132.38	132.63	132.63	132.50	132.63	132.38	132.25	132.50
Gloria UHT Entera 946 ml	Caja de 12 bolsas	37.21	37.16	-0.14	37.00	37.50	37.25	37.15	37.25	37.13	37.18	37.13	37.13	37.10	37.25	37.13	37.20	37.15
Pura vida UHT Entera 946 ml	Caja de 12 bolsas	36.38	36.29	-0.26	36.50	36.25	36.25	36.38	36.43	36.50	36.38	36.53	36.53	36.58	36.25	36.10	36.00	36.05
MENESTRAS																		
Frijol Canario	1 kilo	8.26	8.23	-0.38	8.25	8.33	8.23	8.23	8.25	8.26	8.29	8.31	8.31	8.34	8.33	8.10	8.13	8.10
Garbanzo	1 kilo	7.73	7.77	0.48	7.71	7.74	7.55	7.79	7.78	7.76	7.79	7.75	7.75	7.75	7.78	7.81	7.75	7.79
Lenteja	1 kilo	6.31	6.20	-1.81	6.30	6.23	6.33	6.35	6.35	6.34	6.30	6.35	6.35	6.01	6.01	6.25	6.28	6.15
Pallar	1 kilo	6.03	6.04	0.14	6.05	6.01	6.04	6.01	6.03	6.05	6.03	6.00	6.00	6.09	6.01	6.05	6.03	6.10

... = Sin información (Las encuestas se realizan de lunes a sábado)
Los precios incluyen IGV

Fuente: Asociación de Productores Agrícolas Mercado Santa Anita (APAMSA)

Elaboración: MINAGRI-DGESEP-Dirección de Estadística Agraria-Area de Generación



PERÚ

Ministerio de Agricultura y Riego

S I S A P

Precios Mayoristas: Productos alimenticios elaborados en el Mercado de Productores de Lima



DIRECCIÓN GENERAL DE SEGUIMIENTO Y EVALUACIÓN DE POLÍTICAS (DGESEP)
Dirección de Estadística Agraria

INGRESO MENSUAL DE ARROZ A LA ASOCIACION DE PRODUCTORES AGRICOLAS MERCADO SANTA ANITA (APAMSA) LIMA METROPOLITANA, SEGUN PROCEDENCIA (Toneladas)

07 de abril del 2017

TOTAL	Ene	Feb	Mar	Abr	May	Jun	Jul	Ago	Sep	Oct	Nov	Dic
TOTAL	96,008	31,256	28,296	27,277	9,179	0	0	0	0	0	0	0
Amazonas	307	123	184	0	0							
Ancash	1,252	0	425	763	64							
Arequipa	0	0	0	0	0							
Cajamarca	120	30	0	56	35							
La Libertad	6,542	1,982	2,019	1,577	965							
Lambayeque	37,817	15,353	11,231	7,288	3,945							
Otros 2/	0	0	0	0	0							
Piura	272	242	30	0	0							
San Martin	20,285	5,781	6,080	6,043	2,382							
Tumbes	543	150	180	150	63							
Importado	28,870	7,597	8,146	11,401	1,727							

1/ Ingreso acumulado al 06 de abril del 2017 (No Incluye Arrocillo)

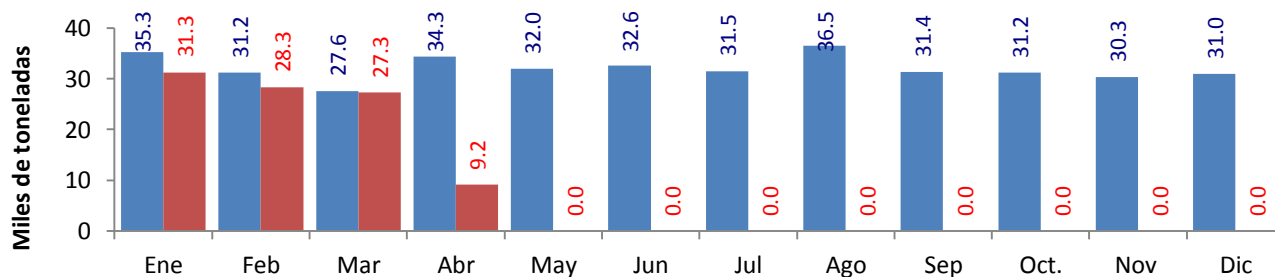

	Ene	Feb	Mar	Abr	May	Jun	Jul	Ago	Sep	Oct.	Nov	Dic
2,016	35,283	31,164	27,611	34,342	31,997	32,585	31,501	36,477	31,372	31,221	30,338	31,003
2,017	31,256	28,296	27,277	9,179	0	0	0	0	0	0	0	0

1/ Ingreso acumulado al 06 de abril del 2017 (No Incluye Arrocillo)

2/ Los informantes indican que este volumen proviene de otros almacenes localizados en Lima.

Elaboración: MINAGRI-DGESEP-Dirección de Estadística Agraria-Area de Generación

Fuente: Asociacion de Productores Agricolas Mercado Santa Anita (APAMSA)



PERÚ

Ministerio de Agricultura y Riego

SISAP

Precios Mayoristas: Productos alimenticios elaborados en el Mercado de Productores de Lima



DIRECCIÓN GENERAL DE SEGUIMIENTO Y EVALUACIÓN DE POLÍTICAS (DGESEP) Dirección de Estadística Agraria

abril-2017		INGRESO DIARIO DE ARROZ Y PRINCIPALES PRODUCTOS AGROINDUSTRIALES A LA ASOCIACION DE PRODUCTORES AGRICOLAS (APAMSA) DE LIMA METROPOLITANA, SEGUN PROCEDENCIA																														
Productos	Total	01-sáb	02-dom	03-lun	04-mar	05-mié	06-jue	07-vie	08-sáb	09-dom	10-lun	11-mar	12-mié	13-jue	14-vie	15-sáb	16-dom	17-lun	18-mar	19-mié	20-jue	21-vie	22-sáb	23-dom	24-lun	25-mar	26-mié	27-jue	28-vie	29-sáb	30-dom	31-vie
Arroz	9,179	2,436	1,499	2,335	898	895	1,117																									
Amazonas	-																															
Ancash	64				32		32.00																									
Arequipa	-																															
Cajamarca	35		35																													
La Libertad	965	163	246	279	63	62	152																									
Lambayeque	3,945	1180	837	1020	186	189	533																									
Otros	-																															
Piura	-																															
San Martín	2,382	408	381	714	402	285	192																									
Tumbes	63	31					32																									
Importado	1,727	655		322	215	360	176																									
Aceite	243	80		36	51	33	42																									
Azúcar	2,816	546	30	337	702	567	634																									
Fideos	203				71	49	83																									
Harina	110	30		10	30		40																									
Leche	20				4	13	4																									

1/ Ingreso acumulado al 06 de abril del 2017 (No Incluye Arrocillo)

Fuente: Asociación de Productores Agrícolas Mercado Santa Anita. (APAMSA)

Elaboración: MINAGRI-DGESEP-Dirección de Estadística Agraria-Area de Generación

marzo-2017		INGRESO DIARIO DE ARROZ Y PRINCIPALES PRODUCTOS AGROINDUSTRIALES A LA ASOCIACION DE PRODUCTORES AGRICOLAS (APAMSA) DE LIMA METROPOLITANA, SEGUN PROCEDENCIA																															
Productos	Total	01-mié	02-jue	03-vie	04-sáb	05-dom	06-lun	07-mar	08-mié	09-jue	10-vie	11-sáb	12-dom	13-lun	14-mar	15-mié	16-jue	17-vie	18-sáb	19-dom	20-lun	21-mar	22-mié	23-jue	24-vie	25-sáb	26-dom	27-lun	28-mar	29-mié	30-jue	31-vie	
Arroz	27,277	1,276	1,016	1,220	1,014	478	907	831	945	1,183	1,075	837	463	998	1,016	627	367	274	463	238	783	1,504	1,253	936	932	674	222	1,473	945	1,138	1,353	838	
Amazonas	-																																
Ancash	763		90	30		31		90	31	60	60		62	30	60	32							30	32					63		32		30
Arequipa	-																																
Cajamarca	56																		31			25											
La Libertad	1,577	71		62	62	168	64	64	94	75	33	197	92	30	60	91						155	31			30	32	98		32	35		
Lambayeque	7,288	651	366	345	413	150	312	278	444	536	510	447	187	352	224	126						685	221			64	184	125	188	223	255		
Otros	-																																
Piura	-																																
San Martín	6,043	64	95	251	54	128	250	189	160	125	182	66	122	356	405		30	30	142	238	311	185	443	116	162	129	125	574	220	261	350	277	
Tumbes	150	30				60				30				30																			
Importado	11,401	460	465	532	484		220	210	215	358	290	128		200	268	378	338	244	290		472	454	528	788	770	515		554	600	625	745	275	
Aceite	890	46	69	66	48		33	15	47	49	57	45		23		43	28	5	40			25	16	33	30			36	25	58	33	20	
Azúcar	12,795	321	173	300	160	33	379	338	603	580	637	535	50	327	770	578	607	372	305	50	640	438	881	550	488	436	60	356	724	635	448	27	
Fideos	386								26								37	79	58			87		101									
Harina	142									20							40	30				27	25										
Leche	823			5						21	19			12			39	24	82		55	24	20					117	152	127	42	85	

Fuente: Asociación de Productores Agrícolas Mercado Santa Anita. (APAMSA)

Elaboración: MINAGRI-DGESEP-Dirección de Estadística Agraria-Area de Generación