



PRECIOS AL POR MAYOR DE PRINCIPALES PRODUCTOS AGROINDUSTRIALES ALIMENTICIOS EN MERCADO DE PRODUCTORES DE SANTA ANITA DE LIMA METROPOLITANA

viernes, 05 de mayo del 2017

PRODUCTO	Unidad de Medida	Ult. 7 días	jue-04	vie-05	Variación (%)
ACEITES COMESTIBLE					
ALSOL (veg.) en lata	Lata de 18 lt.	82.23	82.10	82.00	-0.1%
Primor (veg.)	Caja de 12 Bot,	82.22	82.10	82.13	0.0%
Cocinero (veg.)	Caja de 12 Bot,	77.01	76.88	76.93	0.1%
ARROZ					
Arroz envasado (costeño)	20 Bolsas de 75	58.09	58.05	58.13	0.1%
Corriente	Saco de 49 kg.	116.52	116.00	115.95	0.0%
Superior	Saco de 49 kg.	121.31	121.05	120.95	-0.1%
Despuntado	Saco de 49 kg.	128.92	128.80	128.75	0.0%
Extra	Saco de 50 kg.	141.42	141.20	141.13	0.0%
Importado (Uruguayo)	Saco de 50 kg.	168.02	168.00	168.10	0.1%
AZUCAR					
Cartavio (blanca)	Bolsa de 50 kg.	127.05	127.00	126.95	0.0%
Paramonga (blanca)	Bolsa de 50 kg.	134.96	134.75	134.75	0.0%
Cartavio (rubia)	Bolsa de 50 kg.	136.80	136.75	136.50	-0.2%
Casagrande (rubia)	Bolsa de 50 kg.	139.32	139.50	139.75	0.2%
Laredo (rubia)	Bolsa de 50 kg.	130.45	130.25	130.50	0.2%
Paramonga (rubia)	Bolsa de 50 kg.	131.29	131.00	130.88	-0.1%
San Jacinto (rubia)	Bolsa de 50 kg.	133.91	133.50	133.38	-0.1%
Andahuasi (rubia)	Bolsa de 50 kg.	134.64	133.50	133.38	-0.1%
Importada (Rubia)	Bolsa de 50 kg.	127.50	127.13	127.00	-0.1%
FIDEOS					
Cogorno en bolsa (a granel)	Bolsa de 10 kg	25.22	25.15	25.23	0.3%
Molitalia en bolsa (paquetes)	10 pqtes. de 1k	37.91	37.50	37.75	0.7%
Anita en bolsa (paquetes)	10 pqtes. de 1k	27.99	28.13	27.70	-1.5%
HARINA					
Don Angelo	Saco de 50 kg.	80.38	80.30	80.20	-0.1%
Nicolini	Saco de 50 kg.	88.40	88.50	88.20	-0.3%
Anita	Saco de 50 kg.	86.86	86.80	86.83	0.0%
LECHE					
Gloria evaporada (Etiqueta azul)	Caja de 48 tarr	139.64	139.05	139.15	0.1%
Ideal evaporada (Etiqueta azul)	Caja de 48 tarr	132.59	132.83	132.95	0.1%
Gloria UHT Entera 946 ml	Caja de 12 bols.	37.10	37.05	37.10	0.1%
Pura vida UHT Entera 946 ml	Caja de 12 bols.	36.02	36.08	35.95	-0.4%
MENESTRAS					
Frijol Canario	1 kilo	8.18	8.20	8.21	0.1%
Garbanzo	1 kilo	7.72	7.68	7.70	0.3%
Lenteja	1 kilo	6.07	6.25	6.33	1.3%
Pallar	1 kilo	6.12	6.25	6.20	-0.8%

... = Sin información (Las encuestas se realizan de lunes a sábado)

Los precios incluyen IGV

Nota.- Las estimaciones se realizan tomando en cuenta todos los decimales

S.I.= Sin Información

Fuente: Asociación de Productores Agrícolas Mercado Santa Anita.(APAMSA)

Elaboración: MINAGRI-DGESEP-DEA-Área de Comercialización





PERÚ

Ministerio de Agricultura y Riego

SISAP

Precios Mayoristas: Productos alimenticios elaborados en el Mercado de Productores de Lima



DIRECCIÓN GENERAL DE SEGUIMIENTO Y EVALUACIÓN DE POLÍTICAS (DGESEP)
Dirección de Estadística Agraria

viernes, 05 de mayo del 2017

Producto	Unidad de Medida	Prom. Semanal			PRECIOS PROMEDIO DIARIO														
		22-abr 28-abr	29-abr 05-may	Variación (%)	abr sáb-22	abr dom-23	abr lun-24	abr mar-25	abr mié-26	abr jue-27	abr vie-28	abr sáb-29	abr dom-30	may lun-01	may mar-02	may mié-03	may jue-04	may vie-05	
ACEITES COMESTIBLE																			
ALSOL (veg.) en lata	Lata de 18 lt.	82.41	82.18	-0.27	82.45	82.45	82.60	82.58	82.25	82.18	82.33	82.25	82.25	82.18	82.25	82.25	82.10	82.00	
Primor (veg.)	Caja de 12 Bot,	82.41	82.19	-0.27	82.45	82.45	82.60	82.58	82.25	82.18	82.33	82.20	82.20	82.18	82.25	82.25	82.10	82.13	
Cocinero (veg.)	Caja de 12 Bot,	77.01	76.98	-0.04	76.98	76.98	76.93	76.95	77.05	77.05	77.15	77.00	77.00	77.08	77.05	76.93	76.88	76.93	
ARROZ																			
Arroz envasado (costeño)	20 Bolsas de 750	58.12	58.10	-0.03	58.20	58.20	58.10	58.05	58.15	58.03	58.08	58.15	58.15	58.10	58.00	58.10	58.05	58.13	
Corriente	Saco de 49 kg.	116.86	116.41	-0.39	116.85	116.85	116.88	116.85	116.95	116.88	116.75	116.68	116.68	116.63	116.50	116.40	116.00	115.95	
Superior	Saco de 49 kg.	121.45	121.24	-0.17	121.45	121.45	121.38	121.43	121.55	121.50	121.40	121.38	121.38	121.50	121.25	121.20	121.05	120.95	
Despuntado	Saco de 49 kg.	128.97	128.87	-0.08	128.95	128.95	128.88	128.80	128.88	129.20	129.13	129.08	129.08	129.00	128.75	128.63	128.80	128.75	
Extra	Saco de 50 kg.	141.62	141.35	-0.19	141.63	141.63	141.55	141.50	141.63	141.75	141.65	141.55	141.55	141.50	141.25	141.25	141.20	141.13	
Importado (Uruguayo)	Saco de 50 kg.	168.02	168.04	0.01	168.05	168.05	167.95	168.10	168.05	167.98	167.95	168.10	168.10	168.05	168.00	167.95	168.00	168.10	
AZUCAR																			
Cartavio (blanca)	Bolsa de 50 kg.	127.39	127.02	-0.29	127.50	127.50	127.45	127.50	127.38	127.25	127.13	127.10	127.10	127.05	127.00	126.95	127.00	126.95	
Paramonga (blanca)	Bolsa de 50 kg.	135.04	134.93	-0.08	135.13	135.13	135.00	135.00	135.00	135.00	135.00	135.00	135.00	135.00	135.00	135.00	134.75	134.75	
Cartavio (rubia)	Bolsa de 50 kg.	136.88	136.75	-0.09	136.88	136.88	136.75	136.75	137.00	137.00	136.88	136.85	136.85	136.80	136.75	136.75	136.75	136.50	
Casagrande (rubia)	Bolsa de 50 kg.	138.75	139.36	0.44	137.50	137.50	138.75	139.00	139.50	139.50	139.50	139.38	139.38	139.25	139.13	139.13	139.50	139.75	
Laredo (rubia)	Bolsa de 50 kg.	130.12	130.50	0.30	130.25	130.25	130.00	130.13	130.00	130.05	130.13	130.50	130.50	130.50	130.50	130.75	130.25	130.50	
Paramonga (rubia)	Bolsa de 50 kg.	131.61	131.20	-0.31	131.88	131.88	131.50	131.50	131.50	131.50	131.50	131.25	131.25	131.25	131.50	131.25	131.00	130.88	
San Jacinto (rubia)	Bolsa de 50 kg.	135.36	133.77	-1.17	136.50	136.50	135.13	135.00	135.00	135.00	134.38	134.00	134.00	134.00	133.50	134.00	133.50	133.38	
Andahuasi (rubia)	Bolsa de 50 kg.	135.30	134.41	-0.66	136.00	136.00	135.13	135.00	135.00	135.00	135.00	135.00	135.00	135.00	135.00	134.00	133.50	133.38	
Importada (Rubia)	Bolsa de 50 kg.	129.07	127.36	-1.33	130.00	130.00	129.25	129.00	128.75	128.50	128.00	127.63	127.63	127.50	127.38	127.25	127.13	127.00	
FIDEOS																			
Cogorno en bolsa (a granel)	Bolsa de 10 kg	25.25	25.22	-0.14	25.25	25.25	25.15	25.50	25.33	25.10	25.20	25.25	25.25	25.23	25.13	25.30	25.15	25.23	
Molitalia en bolsa (paquetes)	10 pqtes. de 1kg	38.01	37.88	-0.35	37.98	37.98	38.05	38.10	38.10	37.93	37.95	38.00	38.00	37.95	37.90	38.05	37.50	37.75	
Anita en bolsa (paquetes)	10 pqtes. de 1kg	28.00	27.97	-0.12	27.93	27.93	28.15	28.15	27.88	28.05	27.90	28.05	28.05	28.00	27.88	27.95	28.13	27.70	
HARINA																			
Don Angelo	Saco de 50 kg.	80.34	80.38	0.05	80.35	80.35	80.48	80.25	80.45	80.30	80.20	80.40	80.40	80.50	80.38	80.50	80.30	80.20	
Nicolini	Saco de 50 kg.	88.61	88.32	-0.32	88.25	88.25	88.55	88.75	88.75	88.95	88.75	88.30	88.30	88.20	88.25	88.50	88.50	88.20	
Anita	Saco de 50 kg.	86.79	86.85	0.07	86.70	86.70	86.45	86.88	87.00	86.93	86.88	86.98	86.98	87.10	86.75	86.50	86.80	86.83	
LECHE																			
Gloria evaporada (Etiqueta azul)	Caja de 48 tarros	139.73	139.56	-0.12	139.80	139.80	139.80	139.75	139.68	139.60	139.65	139.73	139.73	139.88	139.68	139.73	139.05	139.15	
Ideal evaporada (Etiqueta azul)	Caja de 48 tarros	132.74	132.61	-0.10	132.73	132.73	132.60	132.70	132.75	132.90	132.78	132.45	132.45	132.60	132.50	132.50	132.83	132.95	
Gloria UHT Entera 946 ml	Caja de 12 bolsas	37.07	37.10	0.09	37.05	37.05	37.05	37.15	37.05	37.10	37.05	37.15	37.15	37.10	37.05	37.13	37.05	37.10	
Pura vida UHT Entera 946 ml	Caja de 12 bolsas	36.05	36.02	-0.09	36.05	36.05	36.15	35.95	36.13	36.08	35.95	36.05	36.05	36.00	36.05	35.95	36.08	35.95	
MENESTRAS																			
Frijol Canario	1 kilo	8.14	8.19	0.68	8.10	8.10	8.19	8.18	8.15	8.13	8.11	8.19	8.19	8.18	8.15	8.23	8.20	8.21	
Garbanzo	1 kilo	7.76	7.71	-0.55	7.71	7.71	7.74	7.79	7.81	7.78	7.75	7.74	7.74	7.73	7.70	7.70	7.68	7.70	
Lenteja	1 kilo	6.06	6.14	1.32	6.23	6.23	6.25	5.95	5.93	5.91	5.89	5.95	5.95	5.96	6.38	6.13	6.25	6.33	
Pallar	1 kilo	6.05	6.14	1.46	6.03	6.03	6.06	6.08	6.05	6.08	6.03	6.08	6.08	6.06	6.13	6.18	6.25	6.20	

... = Sin información (Las encuestas se realizan de lunes a sábado)
Los precios incluyen IGV

Fuente: Asociación de Productores Agrícolas Mercado Santa Anita (APAMSA)

Elaboración: MINAGRI-DGESEP-Dirección de Estadística Agraria-Area de Generación



PERÚ

Ministerio de Agricultura y Riego

SISAP

Precios Mayoristas: Productos alimenticios elaborados en el Mercado de Productores de Lima



DIRECCIÓN GENERAL DE SEGUIMIENTO Y EVALUACIÓN DE POLÍTICAS (DGESEP) Dirección de Estadística Agraria

INGRESO MENSUAL DE ARROZ A LA ASOCIACION DE PRODUCTORES AGRICOLAS MERCADO SANTA ANITA (APAMSA) LIMA METROPOLITANA, SEGUN PROCEDENCIA (Toneladas) 05 de mayo del 2017

TOTAL	Ene	Feb	Mar	Abr	May	Jun	Jul	Ago	Sep	Oct	Nov	Dic
TOTAL	126,002	31,256	28,296	27,277	35,101	4,073	0	0	0	0	0	0
Amazonas	636	123	184	0	298	32						
Ancash	1,597	0	425	763	315	94						
Arequipa	15	0	0	0	15	0						
Cajamarca	274	30	0	56	188	0						
La Libertad	8,786	1,982	2,019	1,577	2,918	290						
Lambayeque	48,180	15,353	11,231	7,288	13,198	1,110						
Otros 2/	30	0	0	0	0	30						
Piura	302	242	30	0	30	0						
San Martin	27,471	5,781	6,080	6,043	8,691	877						
Tumbes	706	150	180	150	196	30						
Importado	38,006	7,597	8,146	11,401	9,253	1,610						

1/ Ingreso acumulado al 04 de mayo del 2017 (No Incluye Arrocillo)

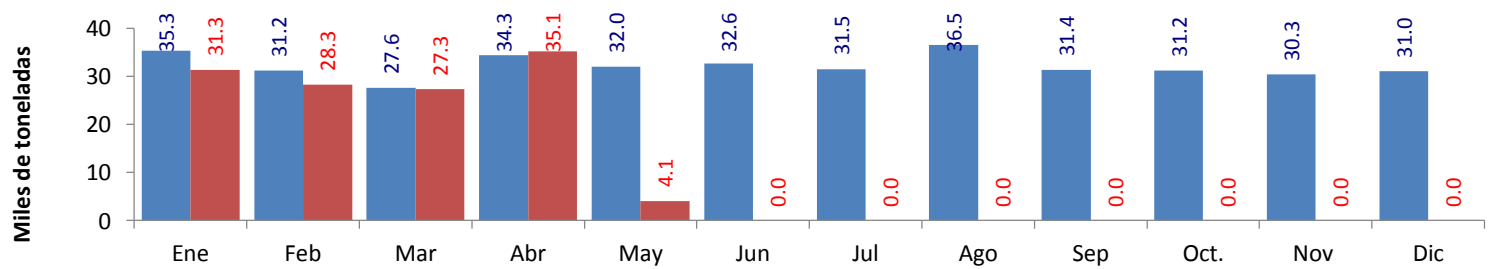

	Ene	Feb	Mar	Abr	May	Jun	Jul	Ago	Sep	Oct.	Nov	Dic
2,016	35,283	31,164	27,611	34,342	31,997	32,585	31,501	36,477	31,372	31,221	30,338	31,003
2,017	31,256	28,296	27,277	35,101	4,073	0	0	0	0	0	0	0

1/ Ingreso acumulado al 04 de mayo del 2017 (No Incluye Arrocillo)

2/ Los informantes indican que este volumen proviene de otros almacenes localizados en Lima.

Elaboración: MINAGRI-DGESEP-Dirección de Estadística Agraria-Area de Generación

Fuente: Asociación de Productores Agrícolas Mercado Santa Anita (APAMSA)



PERÚ

Ministerio de Agricultura y Riego

S I S A P

Precios Mayoristas: Productos alimenticios elaborados en el Mercado de Productores de Lima



DIRECCIÓN GENERAL DE SEGUIMIENTO Y EVALUACIÓN DE POLÍTICAS (DGESEP) Dirección de Estadística Agraria

mayo-2017		INGRESO DIARIO DE ARROZ Y PRINCIPALES PRODUCTOS AGROINDUSTRIALES A LA ASOCIACION DE PRODUCTORES AGRICOLAS (APAMSA) DE LIMA METROPOLITANA, SEGUN PROCEDENCIA																														
Productos	Total	01-lun	02-mar	03-mié	04-jue	05-vie	06-sáb	07-dom	08-lun	09-mar	10-mié	11-jue	12-vie	13-sáb	14-dom	15-lun	16-mar	17-mié	18-jue	19-vie	20-sáb	21-dom	22-lun	23-mar	24-mié	25-jue	26-vie	27-sáb	28-dom	29-lun	30-mar	31-mié
Arroz	4,073	345	1,446	971	1,311																											
Amazonas	32		32																													
Ancash	94	32		32	30																											
Arequipa	-																															
Cajamarca	-																															
La Libertad	290	60	74	32	124																											
Lambayeque	1,110	127	387	218	379																											
Otros	30		30																													
Piura	-																															
San Martin	877	126	529	192	30																											
Tumbes	30		30																													
Importado	1,610		365	498	748																											
Aceite	204	5	58	72	70																											
Azúcar	1,660	64	621	499	476																											
Fideos	246		130	117																												
Harina	147		60	40	47																											
Leche	140		123	6	11																											

1/ Ingreso acumulado al 04 de mayo del 2017 (No Incluye Arrocillo)

Fuente: Asociación de Productores Agrícolas Mercado Santa Anita. (APAMSA)

Elaboración: MINAGRI-DGESEP-Dirección de Estadística Agraria-Area de Generación

abril-2017		INGRESO DIARIO DE ARROZ Y PRINCIPALES PRODUCTOS AGROINDUSTRIALES A LA ASOCIACION DE PRODUCTORES AGRICOLAS (APAMSA) DE LIMA METROPOLITANA, SEGUN PROCEDENCIA																														
Productos	Total	01-sáb	02-dom	03-lun	04-mar	05-mié	06-jue	07-vie	08-sáb	09-dom	10-lun	11-mar	12-mié	13-jue	14-vie	15-sáb	16-dom	17-lun	18-mar	19-mié	20-jue	21-vie	22-sáb	23-dom	24-lun	25-mar	26-mié	27-jue	28-vie	29-sáb	30-dom	
Arroz	35,101	2,436	1,499	2,335	898	895	1,117	1,437	1,282	535	2,062	1,360	1,283	522	377	983	471	1,113	1,192	1,490	1,320	1,260	1,247	462	1,007	1,106	1,207	1,267	1,803	1,042	95	
Amazonas	298							31				62					32	32					52		26		31		32			
Ancash	315				32		32	31				30	31					62	32						32	33						
Arequipa	15												15																			
Cajamarca	188		35																	32											32	
La Libertad	2,918	163	246	279	63	62	152	32	95	123	122	61	94	149		100	94	63	153	95	112	64	61	63	128		128	95	60	62		
Lambayeque	13,198	1180	837	1,020	186	189	533	436	501	289	972	410	561	244	316	254	189	320	188	445	599	226	494	217	313	295	529	502	533	326	95	
Otros	-																															
Piura	30																															
San Martin	8,691	408	381	714	402	285	192	436	384	123	723	404	157	128	60	433	156	374	61	187	64	432	467	156	216	245	123	95	601	283		
Tumbes	196	31					32										31			30							72					
Importado	9,253	655		322	215	360	176	471	303		245	393	425			165		263	726	733	545	453	225		289	430	395	518	610	340		
Aceite	888	80		36	51	33	42		51			72						26	34	42	24	25	43		48	49	76	60	35	59		
Azúcar	13,228	546	30	337	702	567	634	689	449	65	525	510	501	184	30	330	33	741	443	998	815	783	535	65	574	608	463	420	388	270		
Fideos	680			71	49		83																			133	65	94	77	108		
Harina	364	30		10	30		40																			42	68	60	24	61		
Leche	146			4	13	4																				2	94				29	

Fuente: Asociación de Productores Agrícolas Mercado Santa Anita. (APAMSA)

Elaboración: MINAGRI-DGESEP-Dirección de Estadística Agraria-Area de Generación