



PRECIOS AL POR MAYOR DE PRINCIPALES PRODUCTOS AGROINDUSTRIALES ALIMENTICIOS EN MERCADO DE PRODUCTORES DE SANTA ANITA DE LIMA METROPOLITANA

miércoles, 27 de diciembre del 2017

PRODUCTO	Unidad de Medida	Ult. 7 días	mar-26	mié-27	Variación (%)
ACEITES COMESTIBLE					
ALSOL (veg.) en lata	Lata de 18 lt.	81.54	81.50	81.50	0.0%
Primor (veg.)	Caja de 12 Bot,	77.88	77.88	77.90	0.0%
Cocinero (veg.)	Caja de 12 Bot,	71.53	71.63	71.70	0.1%
ARROZ					
Arroz envasado (costeño)	20 Bolsas de 75	55.90	56.13	56.10	-0.1%
Corriente	Saco de 49 kg.	98.26	98.25	98.30	0.1%
Superior	Saco de 49 kg.	108.14	108.20	108.25	0.0%
Despuntado	Saco de 49 kg.	119.00	118.95	119.00	0.0%
Extra	Saco de 50 kg.	136.47	136.50	136.63	0.1%
Importado (Uruguayo)	Saco de 50 kg.	151.72	152.50	152.75	0.2%
AZUCAR					
Cartavio (blanca)	Bolsa de 50 kg.	96.12	96.05	96.13	0.1%
Paramonga (blanca)	Bolsa de 50 kg.	100.17	100.00	100.25	0.2%
Importada (blanca doméstica)	Bolsa de 50 kg.	101.15	101.10	101.05	0.0%
Cartavio (rubia)	Bolsa de 50 kg.	87.39	87.75	88.00	0.3%
Casagrande (rubia)	Bolsa de 50 kg.	90.99	91.05	91.00	-0.1%
Laredo (rubia)	Bolsa de 50 kg.	86.92	86.90	87.00	0.1%
Paramonga (rubia)	Bolsa de 50 kg.	86.89	86.75	86.63	-0.1%
San Jacinto (rubia)	Bolsa de 50 kg.	87.25	87.00	87.00	0.0%
Pomalca (rubia)	Bolsa de 50 kg.	87.25	87.00	87.00	0.0%
Andahuasi (rubia)	Bolsa de 50 kg.	86.88	86.75	86.63	-0.1%
Pucala (Rubia)	Bolsa de 50 kg.	86.95	87.00	87.00	0.0%
Importada (Rubia)	Bolsa de 50 kg.	87.00	87.00	87.00	0.0%
FIDEOS					
Cogorno en bolsa (a granel)	Bolsa de 10 kg	25.43	25.50	25.45	-0.2%
Molitalia en bolsa (paquetes)	10 pqtes. de 1k	37.64	37.50	37.88	1.0%
Anita en bolsa (paquetes)	10 pqtes. de 1k	28.31	28.50	28.38	-0.4%
HARINA					
Don Angelo	Saco de 50 kg.	80.39	80.50	80.50	0.0%
Nicolini	Saco de 50 kg.	94.45	94.50	94.13	-0.4%
Anita	Saco de 50 kg.	88.91	88.98	88.95	0.0%
LECHE					
Gloria evaporada (Etiqueta azul)	Caja de 48 tarr	131.64	132.00	132.20	0.2%
Ideal evaporada (Etiqueta azul)	Caja de 48 tarr	138.44	138.00	138.10	0.1%
Gloria UHT Entera 946 ml	Caja de 12 bols	35.92	36.00	35.95	-0.1%
MENESTRAS					
Frijol Canario	1 kilo	6.77	6.79	6.73	-0.9%
Garbanzo	1 kilo	7.52	7.53	7.51	-0.3%
Lenteja	1 kilo	5.06	5.08	5.03	-1.0%
Pallar	1 kilo	5.93	5.95	5.93	-0.3%

... = Sin información (Las encuestas se realizan de lunes a sábado)

Los precios incluyen IGV

Nota.- Las estimaciones se realizan tomando en cuenta todos los decimales

S.I.= Sin Información

Fuente: Asociación de Productores Agrícolas Mercado Santa Anita.(APAMSA)

Elaboración: MINAGRI-DGESEP-DEA-Área de Comercialización



CONSULTA PRECIOS
DESDE TU CELULAR.
MARCA *343#



EL DATARIO
AGRARIO

Información de precios
al alcance de tus manos!



DESCARGA
LOS APLICATIVOS DEL:

Play Store



Visita nuestro
portal:

siea.minagri.gob.pe



PERÚ Ministerio de Agricultura y Riego

SISAP Precios Mayoristas: Productos alimenticios elaborados en el Mercado de Productores de Lima



DIRECCIÓN GENERAL DE SEGUIMIENTO Y EVALUACIÓN DE POLÍTICAS (DGESEP)
Dirección de Estadística Agraria

miércoles, 27 de diciembre del 2017

Producto	Unidad de Medida	Prom. Semanal			PRECIOS PROMEDIO DIARIO													
		14-dic 20-dic	21-dic 27-dic	Variación (%)	dic jue-14	dic vie-15	dic sáb-16	dic dom-17	dic lun-18	dic mar-19	dic mié-20	dic jue-21	dic vie-22	dic sáb-23	dic dom-24	dic lun-25	dic mar-26	dic mié-27
ACEITES COMESTIBLE																		
ALSOL (veg.) en lata	Lata de 18 lt.	81.94	81.54	-0.49	82.38	82.05	82.13	82.13	81.75	81.63	81.50	81.00	81.00	82.13	82.13	81.50	81.50	81.50
Primor (veg.)	Caja de 12 Bot.	77.76	77.88	0.16	77.75	77.70	77.68	77.68	77.75	77.85	77.90	77.80	77.90	77.90	77.90	77.88	77.88	77.90
Cocinero (veg.)	Caja de 12 Bot.	71.52	71.60	0.10	71.63	71.58	71.50	71.50	71.75	71.45	71.25	71.55	71.50	71.58	71.58	71.63	71.63	71.70
ARROZ																		
Arroz envasado (costeño)	20 Bolsas de 750	55.86	55.94	0.13	55.50	55.95	55.90	55.90	56.05	55.90	55.85	55.75	55.85	55.80	55.80	56.13	56.13	56.10
Corriente	Saco de 49 kg.	98.33	98.25	-0.08	98.45	98.30	98.20	98.20	98.38	98.40	98.38	98.35	98.25	98.18	98.18	98.25	98.25	98.30
Superior	Saco de 49 kg.	108.22	108.15	-0.06	108.30	108.25	108.20	108.20	108.25	108.20	108.13	108.10	108.13	108.10	108.10	108.20	108.20	108.25
Despuntado	Saco de 49 kg.	119.05	118.99	-0.06	119.10	119.05	119.00	119.00	119.00	119.10	119.13	119.10	119.00	118.95	118.95	118.95	118.95	119.00
Extra	Saco de 50 kg.	136.58	136.49	-0.07	136.70	136.63	136.50	136.50	136.63	136.60	136.50	136.50	136.50	136.50	136.40	136.50	136.50	136.63
Importado (Uruguayo)	Saco de 50 kg.	151.46	151.92	0.30	151.63	151.50	151.38	151.38	151.43	151.50	151.40	151.50	151.40	151.38	151.38	152.50	152.50	152.75
AZUCAR																		
Cartavio (blanca)	Bolsa de 50 kg.	96.10	96.12	0.02	96.05	96.00	96.13	96.13	96.10	96.17	96.10	96.20	96.15	96.13	96.13	96.05	96.05	96.13
Paramonga (blanca)	Bolsa de 50 kg.	100.67	100.13	-0.53	101.65	101.50	101.50	101.50	100.75	100.75	100.50	100.25	100.15	100.13	100.13	100.00	100.00	100.25
Importada (blanca doméstica)	Bolsa de 49 kg.	101.41	101.12	-0.29	101.65	101.50	101.50	101.50	101.25	101.25	101.25	101.20	101.15	101.13	101.13	101.10	101.10	101.05
Cartavio (rubia)	Bolsa de 50 kg.	86.87	87.54	0.77	86.30	86.88	87.00	87.00	87.00	86.95	86.95	87.25	87.50	87.25	87.25	87.75	87.75	88.00
Casagrande (rubia)	Bolsa de 50 kg.	90.77	91.03	0.28	90.88	90.83	90.75	90.75	90.75	90.75	90.70	91.00	91.00	91.05	91.05	91.05	91.05	91.00
Laredo (rubia)	Bolsa de 50 kg.	86.48	86.95	0.55	86.35	86.25	86.20	86.20	86.88	86.75	86.75	86.88	87.00	87.00	87.00	86.90	86.90	87.00
Paramonga (rubia)	Bolsa de 50 kg.	86.82	86.88	0.07	86.35	86.88	87.00	87.00	87.00	86.75	86.75	87.00	87.00	87.00	87.00	86.75	86.75	86.63
San Jacinto (rubia)	Bolsa de 50 kg.	86.92	87.25	0.38	86.55	86.88	87.00	87.00	87.00	87.00	87.00	87.25	87.50	87.50	87.50	87.00	87.00	87.00
Pomalca (rubia)	Bolsa de 50 kg.	86.92	87.25	0.38	86.55	86.88	87.00	87.00	87.00	87.00	87.00	87.25	87.50	87.50	87.50	87.00	87.00	87.00
Andahuasi (rubia)	Bolsa de 50 kg.	86.46	86.86	0.46	86.20	86.25	86.20	86.20	86.88	86.75	86.75	86.88	87.00	87.00	87.00	86.75	86.75	86.63
Pucala (Rubia)	Bolsa de 50 kg.	86.46	86.98	0.60	86.20	86.25	86.20	86.20	86.88	86.75	86.75	86.88	87.00	87.00	87.00	87.00	87.00	87.00
Importada (Rubia)	Bolsa de 50 kg.	87.00	87.00	0.00	87.00	87.00	87.00	87.00	87.00	87.00	87.00	87.00	87.00	87.00	87.00	87.00	87.00	87.00
FIDEOS																		
Cogorno en bolsa (a granel)	Bolsa de 10 kg	25.13	25.42	1.15	25.10	25.05	25.13	25.13	25.13	24.88	25.50	25.50	25.50	25.25	25.25	25.50	25.50	25.45
Molitalia en bolsa (paquetes)	10 pqtes. de 1kg	36.20	37.70	4.14	35.95	35.75	36.05	36.05	36.05	36.05	37.50	37.75	37.75	37.75	37.75	37.50	37.50	37.88
Anita en bolsa (paquetes)	10 pqtes. de 1kg	28.13	28.34	0.74	28.30	28.05	28.05	28.05	28.05	28.28	28.15	28.25	28.25	28.25	28.25	28.50	28.50	28.38
HARINA																		
Don Angelo	Saco de 50 kg.	80.97	80.39	-0.71	80.90	81.00	81.25	81.25	81.25	80.63	80.50	80.50	80.25	80.25	80.25	80.50	80.50	80.50
Nicolini	Saco de 50 kg.	94.68	94.40	-0.30	94.65	94.75	94.75	94.75	94.75	94.63	94.50	94.50	94.65	94.25	94.25	94.50	94.50	94.13
Anita	Saco de 50 kg.	89.23	88.92	-0.36	89.08	89.05	89.50	89.50	89.50	89.13	88.88	89.00	88.75	88.88	88.88	88.98	88.98	88.95
LECHE																		
Gloria evaporada (Etiqueta azul)	Caja de 48 tarros	134.07	131.60	-1.84	136.50	134.75	134.00	134.00	133.75	133.00	132.50	132.25	131.25	130.75	130.75	132.00	132.00	132.20
Ideal evaporada (Etiqueta azul)	Caja de 48 tarros	139.59	138.32	-0.91	139.50	139.75	139.85	139.85	139.50	139.75	138.95	138.13	138.25	138.88	138.88	138.00	138.00	138.10
Gloria UHT Entera 946 ml	Caja de 12 bolsas	35.79	35.98	0.53	36.05	35.95	35.63	35.63	35.90	35.88	35.50	35.88	36.05	36.00	36.00	36.00	36.00	35.95
MENESTRAS																		
Frijol Canario	1 kilo	6.75	6.77	0.27	6.79	6.81	6.75	6.75	6.75	6.73	6.70	6.73	6.75	6.81	6.81	6.79	6.79	6.73
Garbanzo	1 kilo	7.51	7.52	0.23	7.55	7.51	7.51	7.51	7.51	7.48	7.48	7.51	7.53	7.53	7.53	7.53	7.53	7.51
Lenteja	1 kilo	5.31	5.06	-4.74	5.39	5.38	5.41	5.41	5.41	5.10	5.05	5.01	5.03	5.08	5.08	5.08	5.08	5.03
Pallar	1 kilo	5.94	5.93	-0.12	5.98	5.95	5.95	5.95	5.95	5.90	5.89	5.88	5.91	5.95	5.95	5.95	5.95	5.93

... = Sin información (Las encuestas se realizan de lunes a sábado)
Los precios incluyen IGV

Fuente: Asociación de Productores Agrícolas Mercado Santa Anita (APAMSA)

Elaboración: MINAGRI-DGESEP-Dirección de Estadística Agraria-Area de Generación



PERÚ

Ministerio de Agricultura y Riego

SISAP

Precios Mayoristas: Productos alimenticios elaborados en el Mercado de Productores de Lima



DIRECCIÓN GENERAL DE SEGUIMIENTO Y EVALUACIÓN DE POLÍTICAS (DGESEP) Dirección de Estadística Agraria

INGRESO MENSUAL DE ARROZ A LA ASOCIACION DE PRODUCTORES AGRICOLAS MERCADO SANTA ANITA (APAMSA) LIMA METROPOLITANA, SEGUN

PROCEDENCIA (Toneladas)

27 de diciembre del 2017

TOTAL	Ene	Feb	Mar	Abr	May	Jun	Jul	Ago	Sep	Oct	Nov	Dic	
TOTAL	377,881	31,256	28,296	27,277	35,165	34,673	31,873	26,910	38,490	31,795	33,340	32,738	26,070
Amazonas	1,076	123	184	0	330	94	94	31	96	64	31	30	0
Ancash	1,883	0	425	763	347	284	64	0	0	0	0	0	0
Arequipa	50	0	0	0	15	0	35	0	0	0	0	0	0
Cajamarca	854	30	0	56	188	83	81	88	113	25	32	126	32
La Libertad	22,736	1,982	2,019	1,577	2,918	1,963	2,069	1,986	2,074	2,034	1,532	1,312	1,270
Lambayeque	155,175	15,353	11,231	7,288	13,198	13,437	12,549	11,640	15,341	12,764	14,781	15,563	12,031
Otros 2/	1,609	0	0	0	0	77	190	348	282	346	185	150	32
Piura	1,947	242	30	0	30	120	123	552	517	90	123	30	91
San Martin	73,123	5,781	6,080	6,043	8,691	6,739	6,740	4,413	5,712	5,547	6,561	6,075	4,741
Tumbes	1,490	150	180	150	196	89	91	60	152	91	90	60	180
Importado	117,938	7,597	8,146	11,401	9,253	11,786	9,836	7,793	14,203	10,834	10,005	9,393	7,691

1/ Ingreso acumulado al 25 de diciembre del 2017 (No Incluye Arrocillo)

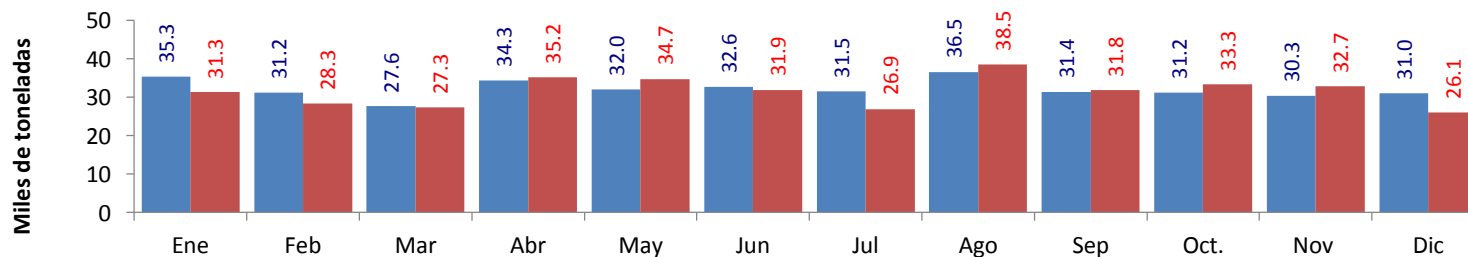

	Ene	Feb	Mar	Abr	May	Jun	Jul	Ago	Sep	Oct.	Nov	Dic
2,016	35,283	31,164	27,611	34,342	31,997	32,585	31,501	36,477	31,372	31,221	30,338	31,003
2,017	31,256	28,296	27,277	35,165	34,673	31,873	26,910	38,490	31,795	33,340	32,738	26,070

1/ Ingreso acumulado al 25 de diciembre del 2017 (No Incluye Arrocillo)

2/ Los informantes indican que este volumen proviene de otros almacenes localizados en Lima.

Elaboración: MINAGRI-DGESEP-Dirección de Estadística Agraria-Area de Generación

Fuente: Asociación de Productores Agrícolas Mercado Santa Anita (APAMSA)

